特定健診等データ分析を含む静岡県の健康長寿に向けた取組について、「第１回 健康寿命をのばそう! Award」厚生労働大臣 最優秀賞 を受賞しました。

平成 27 年度 特定健診・特定保健指導に係る

健診等データ報告書

平成 29 年 11 月発行

発行：静岡県健康福祉部医療健康局健康増進課
〒420-8601　静岡県静岡市葵区追手町 9-6
TEL　054-221-2779

編集：静岡県健康福祉部医療健康局健康増進課総合健康班
〒411-0801　静岡県三島市谷田 2276　静岡県総合健康センター駐在
TEL　055-973-7002
URL　http://www.shizuoka-sogokenkocenter.jp/

アドバイザー：浜松医科大学健康社会医学講座　教授　尾島俊之

印刷用の紙にリサイクルできます。

この印刷物は 650部作成し、１部あたりの印刷経費は 427.0円です。

平成二十七年度

特定健診・特定保健指導に係る健診等データ報告書

静岡県

平成 27 年度

特定健診・特定保健指導に係る健診等データ報告書

静岡県

目　次

Ⅰ　解説
1　背景及び目的　・・・

(4) 異常者等該当割合(表)・・・・・・・・・・・・・・・・・・・・・・・・・・ 141

6　健康保険組合
(1) 健診受診者の傾向　・・・・・・・・・・・・・・・・・・・・・・・・・・ 148
(2) 検査項目別平均値　・・・・・・・・・・・・・・・・・・・・・・・・・・ 148
(3) 異常者等該当割合(グラフ)・・・・・・・・・・・・・・・・・・・・・・・ 149
(4) 異常者等該当割合(表)・・・・・・・・・・・・・・・・・・・・・・・・・ 154

7　協会けんぽ（全国健康保険協会静岡県支部）
(1) 健診受診者の傾向　・・・・・・・・・・・・・・・・・・・・・・・・・・ 161
(2) 検査項目別平均値　・・・・・・・・・・・・・・・・・・・・・・・・・・ 161
(3) 異常者等該当割合(グラフ)・・・・・・・・・・・・・・・・・・・・・・・ 162
(4) 異常者等該当割合(表)・・・・・・・・・・・・・・・・・・・・・・・・・ 167

8　標準化該当比の年次推移（平成 22 年度～平成 27 年度）
(1) 受診者数と検査項目別平均値　・・・・・・・・・・・・・・・・・・・・・ 174
(2) 市町別標準化該当比の年次推移（グラフ）・・・・・・・・・・・・・・・・ 177
(3) 市町別標準化該当比の年次推移（表）・・・・・・・・・・・・・・・・・・ 186

9　追加分析
(1) ハイリスク該当割合(グラフ)　・・・・・・・・・・・・・・・・・・・・・ 196
(2) ハイリスク該当割合(表)・・・・・・・・・・・・・・・・・・・・・・・・ 198
(3) 標準的な問診項目の回答状況（グラフ)・・・・・・・・・・・・・・・・・ 200
(4) 標準的な問診項目の回答状況(表)・・・・・・・・・・・・・・・・・・・・ 205
(5) 40～64 歳、65～74 歳の市町別標準化該当比（マップ）・・・・・・・・・・ 209
(6) 40～64 歳、65～74 歳の市町別標準化該当比（表）・・・・・・・・・・・・ 215

Ⅲ　参考資料
1　データ範囲のチェック　・・・・・・・・・・・・・・・・・・・・・・・・ 238
2　標準的な質問票　・・・・・・・・・・・・・・・・・・・・・・・・・・・ 239
3　指標の定義一覧　・・・・・・・・・・・・・・・・・・・・・・・・・・・ 240
4　医療保険者あて依頼文書・・・・・・・・・・・・・・・・・・・・・・・・ 241

Ⅰ　解説

Ⅰ　解説

1　背景及び目的

特定健診･保健指導は、運動、食事、喫煙などに関する不適切な生活習慣が引き金となって起こる虚血性心疾患、脳血管疾患、糖尿病等の発症・重症化を予防し、医療費適正化を目指す仕組みで「高齢者の医療の確保に関する法律」に基づき、全ての医療保険者に対して義務付けられ、40 歳から 74 歳までの被保険者、被扶養者に対し実施されています。

制度開始から 9 年が経過し、平成 30 年度からは第３期特定健康診査等実施計画（平成 30 年度～35 年度）が開始されることから、健診項目の見直し等が行われましたが、現在実施している健診項目等について基本的に維持することになりました。

また、各医療保険者においては、保有するレセプト（診療報酬明細書）や特定健診・特定保健指導などの情報を活用し、ＰＤＣＡサイクルに沿った効果的かつ効率的な保健事業の実施を行い、加入者の健康づくりや疾病予防、重症化予防につなげる「データヘルス計画」を作成し、保有データの分析に基づく具体的で効果的な保健事業を実施することが求められています。

そこで、地域や医療保険者における健康課題を明確にして、予防すべき疾病及び対象集団を明らかにし、効果的な生活習慣病予防対策に活用するため、県内各医療保険者の協力により健診等データを県に集約して分析し、ここに「平成 27 年度　特定健診・特定保健指導に係る健診等データ報告書」を作成しました。これは、県民の健康づくり、生活習慣病予防対策を行う上で、非常に重要なデータとなっており、市町においては得られたデータを更に地区別に分析する等の活用もされています。

本報告書では、医療保険者及び市町や健康福祉センター（保健所）等の関係者が、地域の実情を踏まえた具体的な目標値の設定や、目標の達成度の評価に活用できるよう、特定健診等データを医療保険者単位（市町単位等）で各健診項目の平均値及び標準偏差、異常者等の該当割合を算出し、総合的に分析・評価しました。

さらに、県内に住所地情報を有するデータについて、性別、年齢構成の違いを調整した標準化該当比（メタボリックシンドローム、肥満、糖尿病、高血圧、脂質異常症、喫煙習慣等）を算出し、各市町の標準化該当比を一度に把握するため、項目ごとにマップ化をしました。

平成 27 年度は、35 市町国民健康保険、5 国民健康保険組合、4 共済組合、42 健康保険組合、全国健康保険協会静岡県支部（協会けんぽ）の協力により、提供いただいた約 67 万件のデータを集計しています。医療保険者ごとに実施方法や受診率も異なること等を念頭においてデータを活用してください。

平成 26 年度からは、特定健診結果概要版の作成もしておりますので併せて活用してください。

２　検査項目別平均値及び標準偏差の作成方法

（１）資料

平成 27 年度特定健診を受診した 40 歳以上 75 歳未満のデータを用いました。

なお、項目ごとに分析を行っているため、全項目を受診していない者のデータも分析対象としました。そのため、項目ごとに対象人数が異なります。

（２）検査項目

使用した項目は、BMI、腹囲、収縮期血圧、拡張期血圧、中性脂肪（トリグリセリド)、HDL コレステロール、LDL コレステロール、空腹時血糖、HbA1c、AST (GOT)、ALT(GPT)、γ-GT(γ-GTP)、ヘマトクリット値、血色素、赤血球数としました。

平均値及び標準偏差は、項目ごとに測定を実施した者のみのデータを用いました。

３　異常者等該当割合の作成方法

（１）資料

平成 27 年度特定健診を受診した 40 歳以上 75 歳未満のデータを用いました。

なお、項目ごとに分析を行っているため、全項目を受診していない者のデータも分析対象としました。ただし、高血圧症、脂質異常症、糖尿病の判定において、服薬の有無が未入力の者や検査項目が不足している等、判定不可能な者は、分析対象から除外しました。

（２）検査項目と異常値及び判定区分の設定

使用した項目は、BMI、腹囲、収縮期血圧、拡張期血圧、中性脂肪（トリグリセリド)、HDL コレステロール、LDL コレステロール、空腹時血糖、HbA1c、AST (GOT)、ALT(GPT)、γ-GT(γ-GTP)、尿糖、尿蛋白及び標準的な質問票としました。

また、肥満判定別にみたリスクを 2 個以上持つ人の割合を算出しました。

異常値及び判定区分は、「都道府県健康増進計画改定ガイドライン（確定版)」(平成 19 年 4 月　厚生労働省健康局)の参酌標準を参考にしました。(参考資料　p240)

４　標準化該当比の作成方法

（１）資料

静岡県全体のデータとして、平成 27 年度特定健診を受診した対象のうち、県内住所地情報を有する 40 歳以上 75 歳未満のデータを用いました。

なお、一部の医療保険者のデータについては、住所地情報の代わりに、就業地の所在地情報が含まれておりますが、就業地近隣の住人のデータと想定し、就業地情報についても住所地とした分類を行っています。

（２）検査項目と異常値及び判定区分の設定

使用した項目は、前記異常者等該当割合の結果のうち、メタボリックシンドローム該当者、メタボリックシンドローム予備群、肥満（BMI25 以上または腹囲基準値以上）、高血圧症有病者、高血圧症予備群、脂質異常症有病者、糖尿病有病者、糖尿病予備群、習慣的喫煙者としました。

異常値及び判定区分は、前記「異常者等該当割合の作成方法」の（２）と同様としました。

（３）標準化該当比の計算

受診者の性別年齢構成が保険者により異なるのを補正する目的で、標準化死亡比（SMR）の計算方法に準じて、「標準化該当比」を算定しました。

まず、当該市町の性別年齢階級別の受診者(判定可能者)数に、静岡県全体の特定健診結果から算出した該当者の割合を乗じて集計した人数を、その市町の該当者数の期待者数としました。次に、実際の特定健診結果で該当と判定された性別の人数（該当者数）を期待者数で除し、これに 100 を乗じた値を標準化該当比としました。

【算定式】

標準化該当比＝{当該市町の性別総該当者数／((当該市町の性別年齢階級別受診者(判定可能者)数×静岡県全体の性別年齢階級別該当者出現割合）の総和）}×100

（４）有意差検定

当該市町の標準化該当比と基準である静岡県全体（100）との差が偶然であるか否かを示すために、当該市町及び静岡県全体の相関を考慮した二項分布を仮定した検定をしました。

（５）読み取りと利用上の注意

標準化該当比は、静岡県全体を 100（基準）とするため、当該市町の標準化該当比が 100 より大きい場合は、当該市町の該当者出現割合は静岡県全体より高く、100 より小さい場合は、静岡県全体の該当者出現割合よりも低いことを示します。

【例】標準化該当比＝110 とは？

当該市町が、静岡県全体(100)に比べて 1.1 倍該当割合が高いということを表します。ただし、値は偶然的な誤差を含んでおり、必ずしも当該市町の「真の値」を示すものではないため、統計上の手法を用いて、95%信頼区間（「真の値」が含まれないと考えられる範囲を除外した区間）を算出し併記しました。

今回の分析においては次の 4 段階に区分しました。

「標準化該当比＜100」かつ「信頼区間の上限＜100」の時…有意に低い（▽▽）
「標準化該当比＜100」かつ「信頼区間の上限≧100」の時…低いが有意ではない（▽）
「標準化該当比＞100」かつ「信頼区間の下限≦100」の時…高いが有意ではない（▲）
「標準化該当比＞100」かつ「信頼区間の下限＞100」の時…有意に高い（▲▲）

※（　）内の△▼は、標準化該当比（p41～p107）の結果の番号と同じです。
※「有意に高い」とは、サンプリング誤差の影響を考慮しても、静岡県全体（100）と比べて十分に高いと考えられることを表します。

（6）マップ化・グラフ化

県内地域の標準化該当比の傾向を見るため、メタボリックシンドローム該当者、肥満、高血圧症有病者、脂質異常症有病者、糖尿病有病者、習慣的喫煙者等の項目について、マップ化（p30～p40）及びグラフ化（p63～p107）をしました。

なお、グラフ中の縦軸の大きさは、95%信頼区間を示します。

マップ化の色分けは次の通りとしました。

有意性	色	判定
▲▲	濃い橙	有意に高い（P＜0.05）
▲	薄い橙	高いが有意ではない
▽	薄い青（ドット柄）	低いが有意ではない
▽▽	濃い青（ 斜線柄 ）	有意に低い（P＜0.05）

5　標準化該当比の年次推移について

平成 22 年度から平成 27 年度までの各年度の市町別標準化該当比を、年齢調整死亡率（間接法）の算出方法に準じて、平成 22 年度の静岡県全体の年齢階級別該当出現割合を基準として算出しました。

表のそれぞれの数値は、平成 22 年度の静岡県全体を 100 としたときの標準化該当比を表しています。

6　健診結果を活用する場合の注意点

＊　本報告書は、「平成 27 年度特定健診・特定保健指導に係る健診等データの使用及び保険者別分析結果の公表について」（参考資料ｐ241、242）により、同意が得られ、データ提供に協力いただけた市町国民健康保険、国民健康保険組合、共済組合、健康保険組合、全国健康保険協会静岡支部のデータを分析対象としました。そのため、一定の偏りのある標本であることが考えられます。したがって、本報告書の結果のみから、その地域住民全体の健康状態を推定することには、慎重でなければなりません。また、静岡県内の医療保険者の健診データを分析していますが、必ずしも、県内居住者のみではないことを申し添えます。

＊　活用する際には、医療保険者ごとに受診率が異なることを念頭において使用してください。特に、受診率が低い医療保険者の結果は、偏りのある標本であることが考えられます。また、医療保険者ごとに、個別健診や集団健診、実施時期、健診受診時間等、実施方法が異なることも念頭において使用してください。

＊　本報告書では、項目ごとに分析を行っているため、全項目を受診していない者のデータも分析の対象者としています。また、実施年度中における加入及び脱退等の異動者も除外せず、提供いただいたデータすべてを分析しています。そのため、特定健診における法定報告の報告対象者数とは異なります。

＊　平成 21 年 11 月 18 日厚生労働省令第 159 号により、平成 21 年 4 月からは実施年度中に 75 歳になる 75 歳未満の者も特定健診の対象に含まれることとなりましたが、統計処理を行う上で平成 20 年度と同様に、年度内年齢が 40 歳以上 75 歳未満の者を分析対象としました。

＊　本報告書は、個人情報を削除したデータによる分析のため、「健診受診者」の評価を行うことはできますが、「個人」のレベルの評価を行うことができません。そのため、「個人」の評価や「保健指導参加者」の評価については、医療保険者が主となり、検査データと保健指導のデータを使いながら取り組んでください。

＊　本調査結果に掲載している数値は四捨五入のため、内訳合計が総数と合わないことがあります。

7　追加分析について

静岡県全体（市町国保・国保組合・共済組合・健保組合・協会けんぽの合計）のデータを用いて、以下の分析を行いました。

（1）ハイリスク者の分析について

ハイリスク者（すぐに医療機関への受診が必要な人）の判定区分は、「標準的な健診・保健指導プログラム（改訂版）」（平成 25 年 4 月 厚生労働省健康局）p83～96 の健診判定と対応の分類を用いました。

健康リスク	ハイリスク者の基準
血圧	収縮期血圧 160mmHg 以上又は拡張期血圧 100mmHg 以上
血糖値	HbA1c(NGSP 値)6.5%以上 又は 空腹時血糖 126mg/dL 以上
脂質異常	LDL コレステロール 180 mg/dL 以上 又は 中性脂肪 1,000 mg/dL 以上
尿たんぱく	尿蛋白 ＋又は＋＋又は＋＋＋

※平成 23 年度報告書は厚生労働省研究班の基準を参考にしましたが、健診の結果、医療機関を受診する必要があると判断された方に、医療機関への受療行動に確実に結びつけることが必要であることから、平成 24 年度からは「標準的な健診・保健指導プログラム（改訂版）」を参考に判定しています。

（2）標準的な問診項目の回答状況について

標準的な問診項目の回答状況について、グラフと表にまとめました。

（3）年代別（40 歳～64 歳、65 歳～74 歳）の標準化該当比のマップ化について

P30～p40 でマップ化したデータについて、40 歳～64 歳、65 歳～74 歳の２つの年代に分割し、それぞれの年代において県全体を基準とした標準化該当比を算出し、マップ化しました。

Ⅱ　概要

この報告書に掲載している数値は、四捨五入のため、内訳合計が総数に合わないことがある。

1　結果の概要

1　結果の概要

本報告書は、平成 27 年度特定健診データ提供に協力いただいた市町国民健康保険、国民健康保険組合、共済組合、健康保険組合、協会けんぽのデータを分析しました。項目ごとに分析を行っているため、全項目を受診していない者も対象としています。また、年度途中における加入及び脱退等の異動者も除外せず、提供いただいたデータすべてを分析の対象としました。

（1）分析対象の状況

平成 27 年度は 676,945 人の健診データを分析の対象としました。各保険者から協力により、各年代ともにデータを示すのに十分な対象数を確保することができました。

図 1　健診受診者数（分析対象者数）

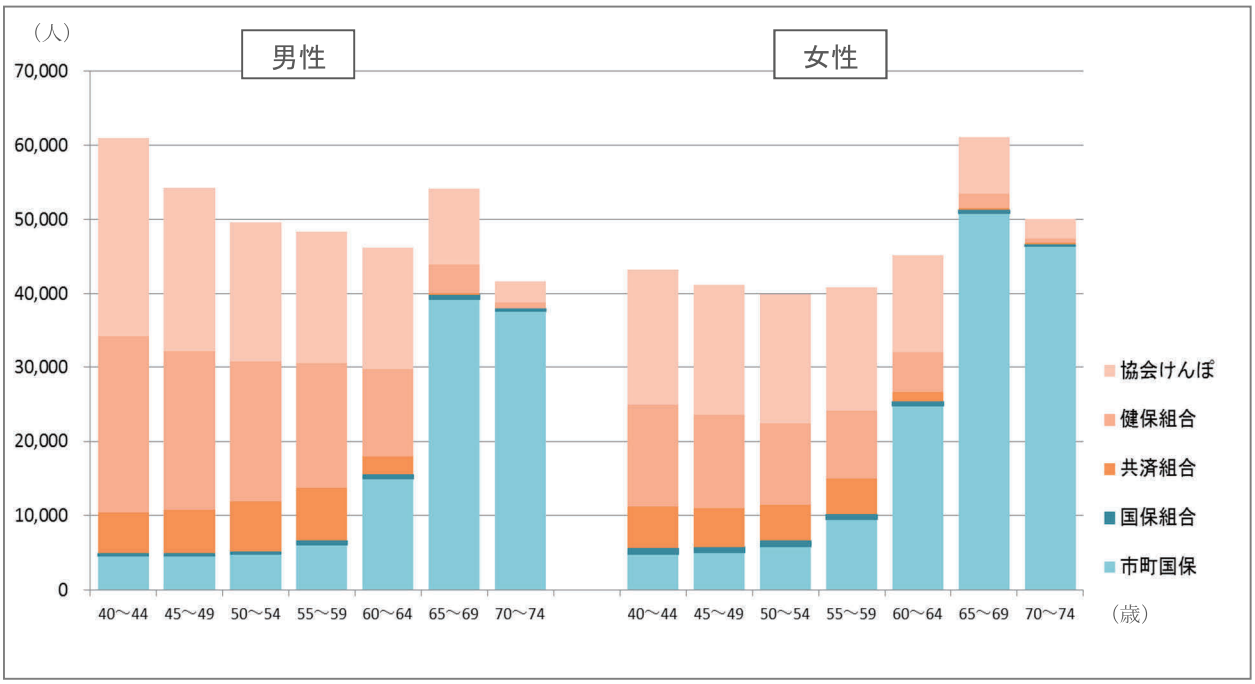

表 1　性別年代別分析対象者数

対　象	年代別							合　計
	40～44	45～49	50～54	55～59	60～64	65～69	70～74	
男　性	61 028	54 276	49 607	48 407	46 175	54 122	41 690	355 305
女　性	43 289	41 166	39 959	40 806	45 210	61 167	50 043	321 640
男女計	104 317	95 442	89 566	89 213	91 385	115 289	91 733	676 945

（2）メタボリックシンドローム該当者及び予備群の状況

メタボリックシンドローム該当者（予備群も含む。）の割合は、男性 36.3%、女性 10.9%であり、男性の約 3 分の 1 が該当者または予備群でした。

図 2－1 メタボリックシンドローム該当者（予備群も含む。）の割合（40～74 歳）

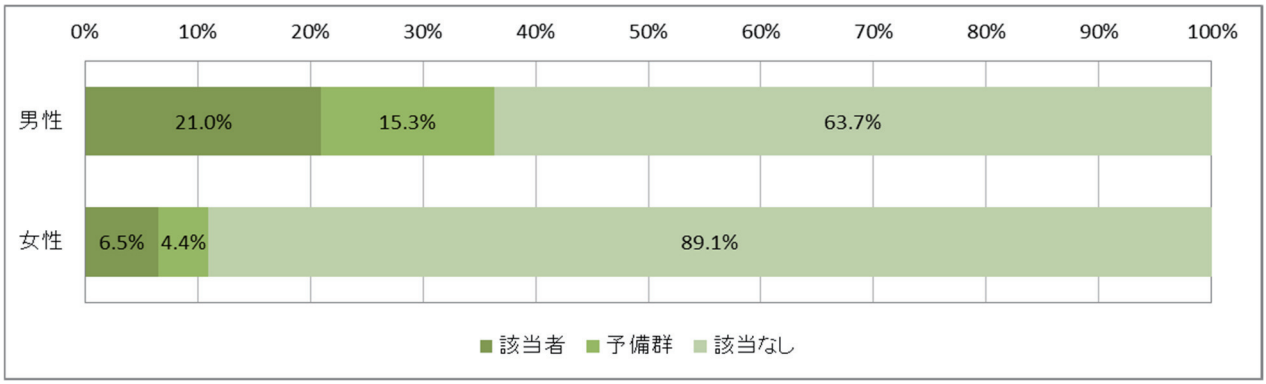

図 2－2 年代別医療保険者種類別メタボリックシンドローム該当者の割合（男性）

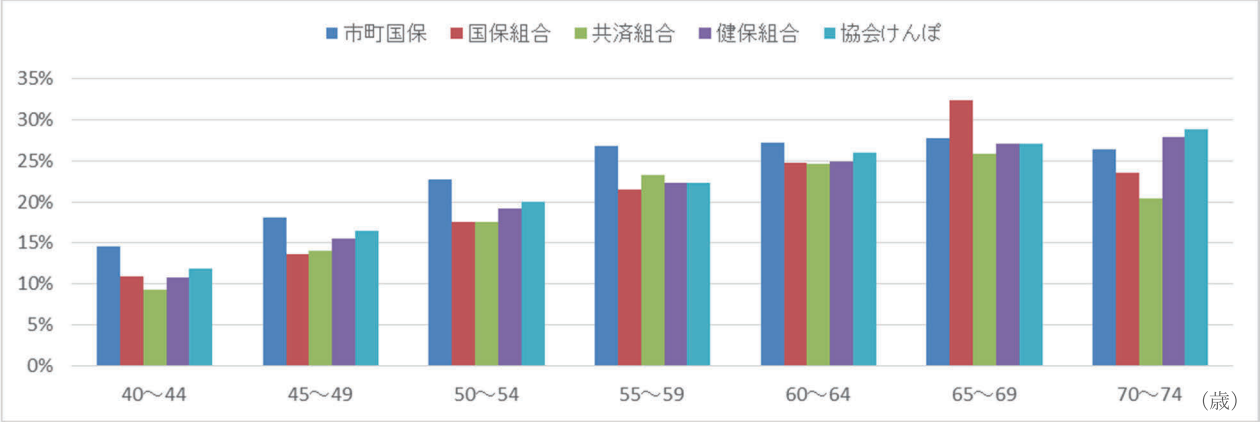

図 2－3 年代別保険者種類別メタボリックシンドローム該当者の割合（女性）

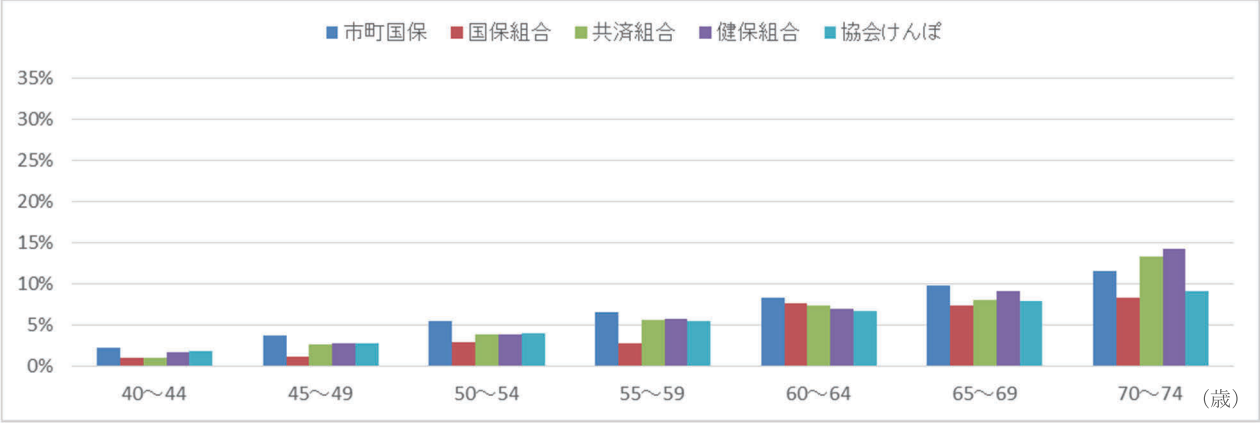

※メタボリックシンドローム該当者
腹囲男性 85cm 以上、女性 90cm 以上かつ 2 つ以上に該当
①中性脂肪 150mg/dl 以上、または HDL コレステロール 40mg/dl 未満、もしくはコレステロールを下げる薬服用
②収縮期血圧 130mmHg 以上、または拡張期血圧 85mmHg 以上、もしくは血圧を下げる薬服用
③空腹時血糖 110mg/dl 以上、または HbA1c6.0 以上、もしくはインスリン注射または血糖を下げる薬服用
※メタボリックシンドローム予備群
上記と同様で、3 項目のうち 1 つに該当するもの

（３）肥満者の状況

肥満者（BMI≧25 または腹囲基準値以上）の割合は、男性 46.2%、女性 20.3%でした。

女性では年齢の増加とともに、肥満者は増加を示しましたが、男性は年代によって大きな違いがありませんでした。男性については、さらに若い年代からの肥満対策が求められます。

図 3－1 肥満者の割合（40～74 歳）

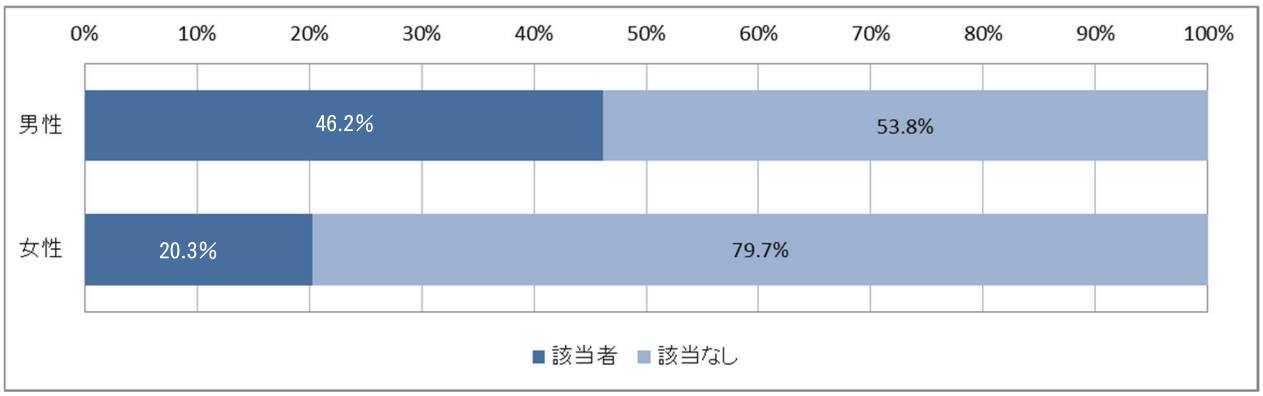

図 3－2 年代別･医療保険者別 肥満者の割合（男性）

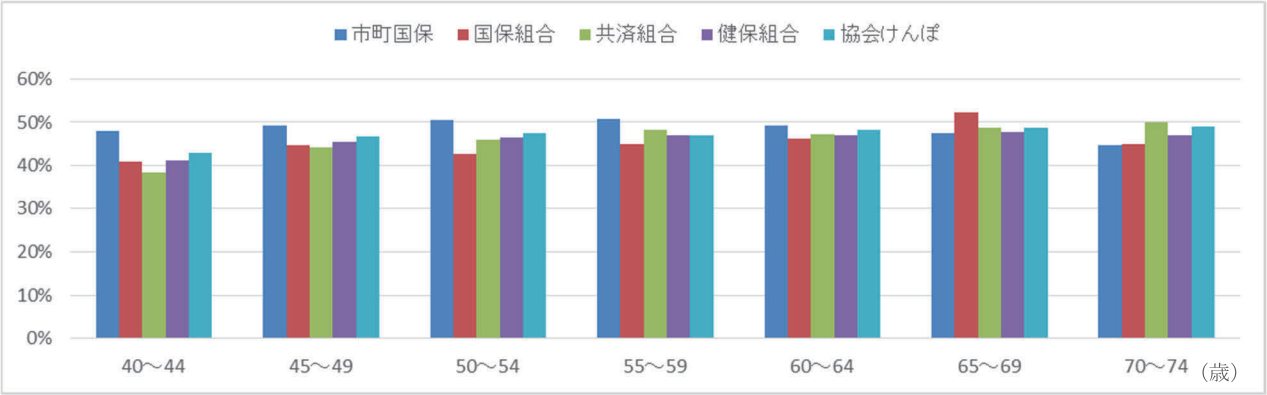

図 3－3 年代別･医療保険者別 肥満者の割合（女性）

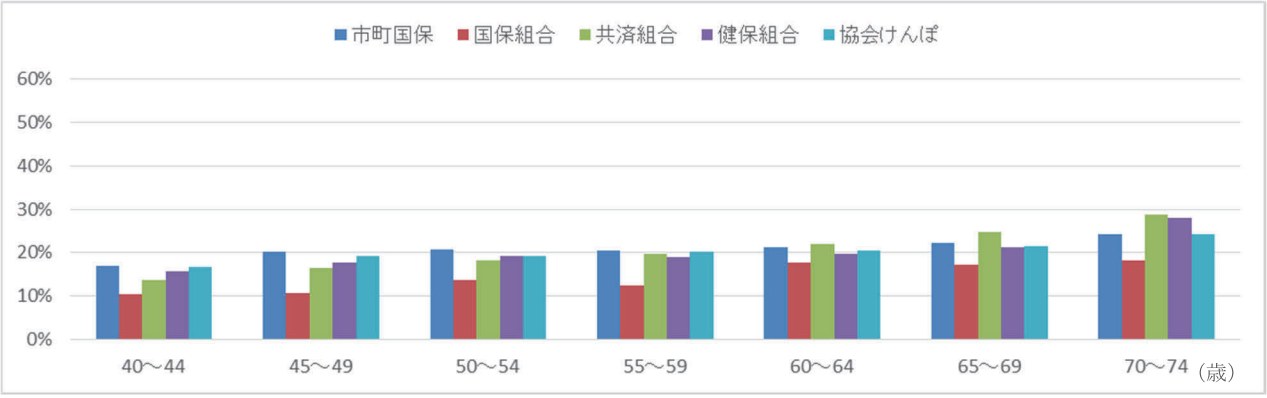

※肥満者
次の３項目のいずれかに該当する者
①BMI25 以上で腹囲男性 85cm 以上、女性 90cm 以上
②BMI のみ 25 以上
③腹囲のみ男性 85cm 以上、女性 90cm 以上

（4）高血圧症有病者及び予備群の状況

高血圧症有病者の割合は、男性 38.3%、女性 30.3%であり、高血圧症予備群の割合は、男性 12.8%、女性 10.7%でした。男女ともに、年齢とともに該当割合は増加を示しました。

図 4－1 高血圧症有病者の割合（40～74 歳）

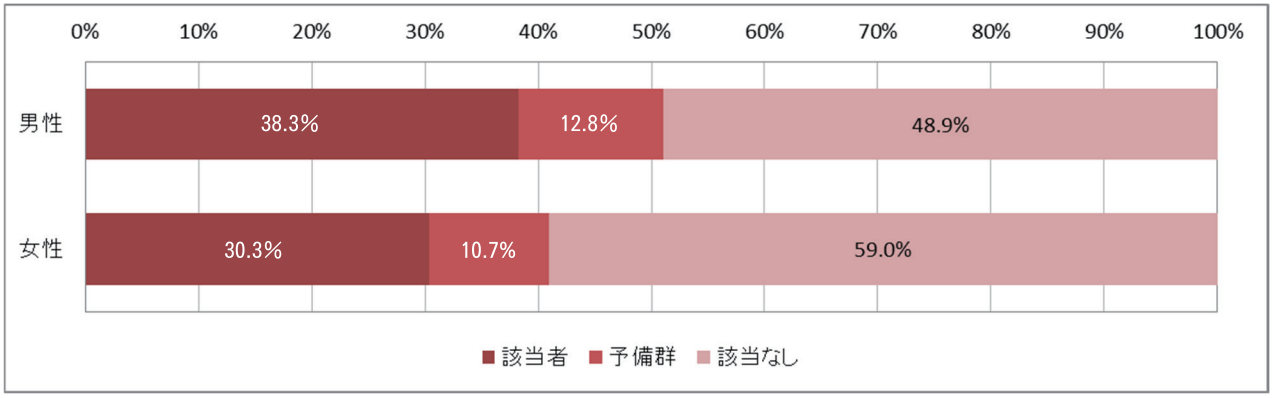

図 4－2 年代別･医療保険者別 高血圧症有病者の割合（男性）

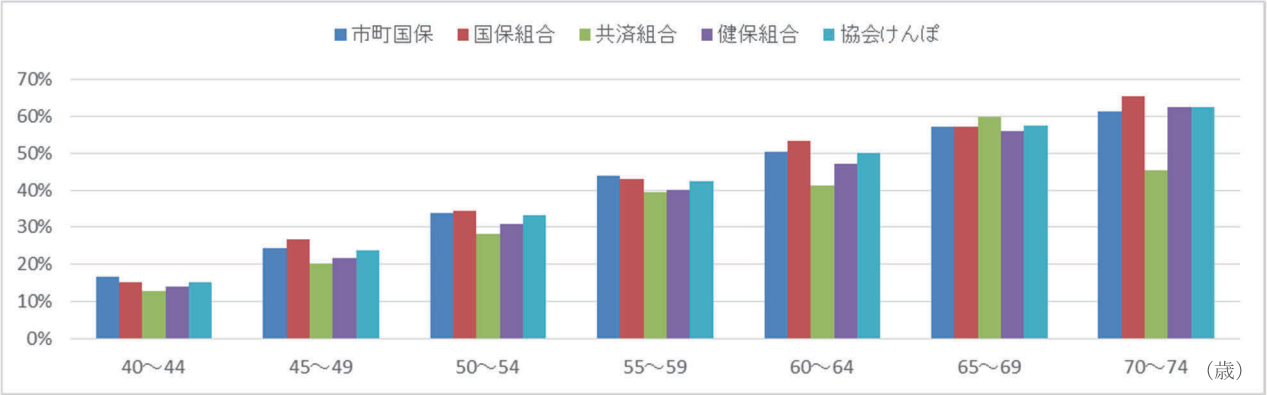

図 4－3 年代別･医療保険者別 高血圧症有病者の割合（女性）

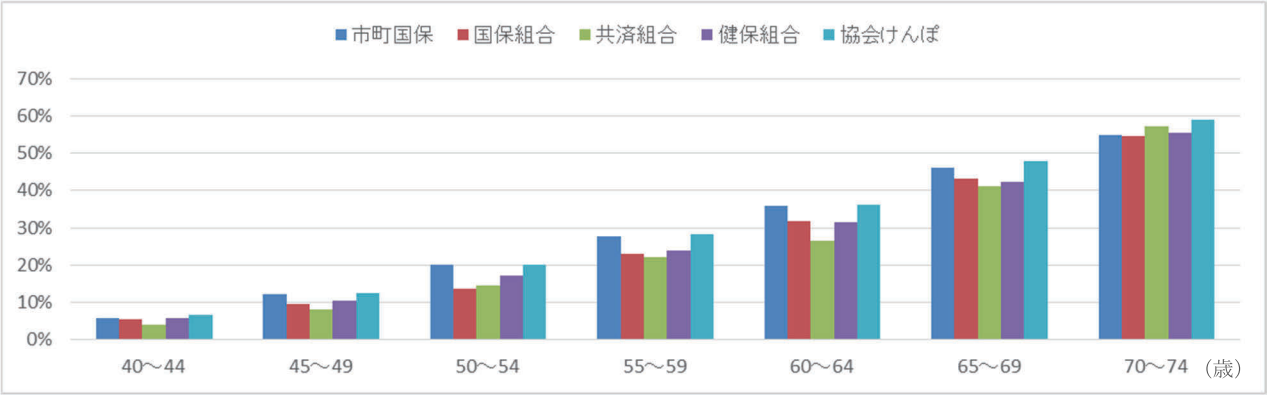

※高血圧症有病者
収縮期血圧が 140mmHg 以上、または拡張期血圧が 90mmHg 以上の者、もしくは血圧を下げる薬服用者
※高血圧症予備群
①収縮期血圧が 130mmHg 以上 140mmHg 未満、かつ拡張期血圧が 90mmHg 未満である者
②収縮期血圧が 140mmHg 未満、かつ拡張期血圧が 85mmHg 以上 90mmHg 未満である者
ただし、血圧を下げる薬服用者を除く

（５）糖尿病有病者及び予備群の状況

糖尿病有病者の割合は、男性 12.0%、女性 6.1%であり、予備群の割合は、男性 12.8%、女性 11.1%でした。男女とも、年齢とともに該当割合は増加を示しましたが、医療保険者種類別では明確な傾向はみられませんでした。

図 5－1 糖尿病有病者の割合（40～74 歳）

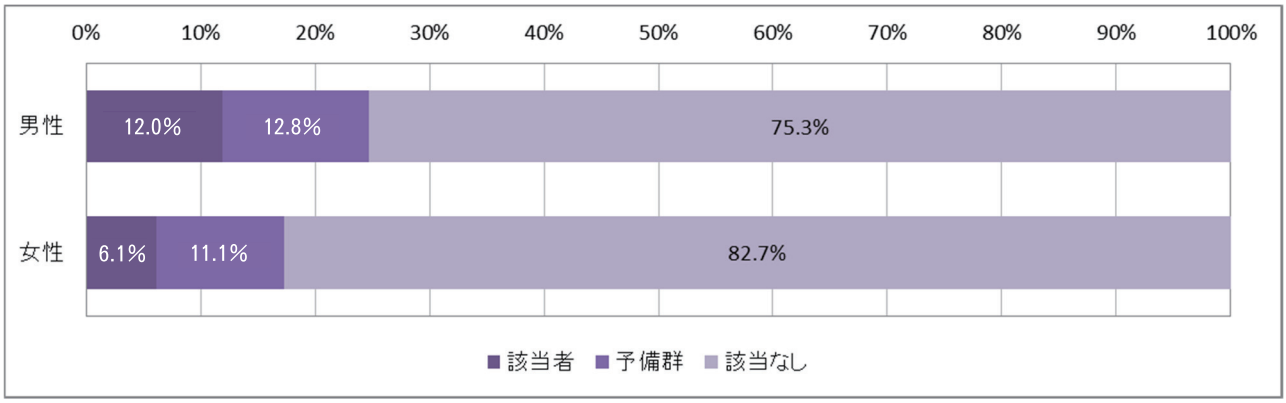

図 5－2 年代別･医療保険者別 糖尿病有病者の割合（男性）

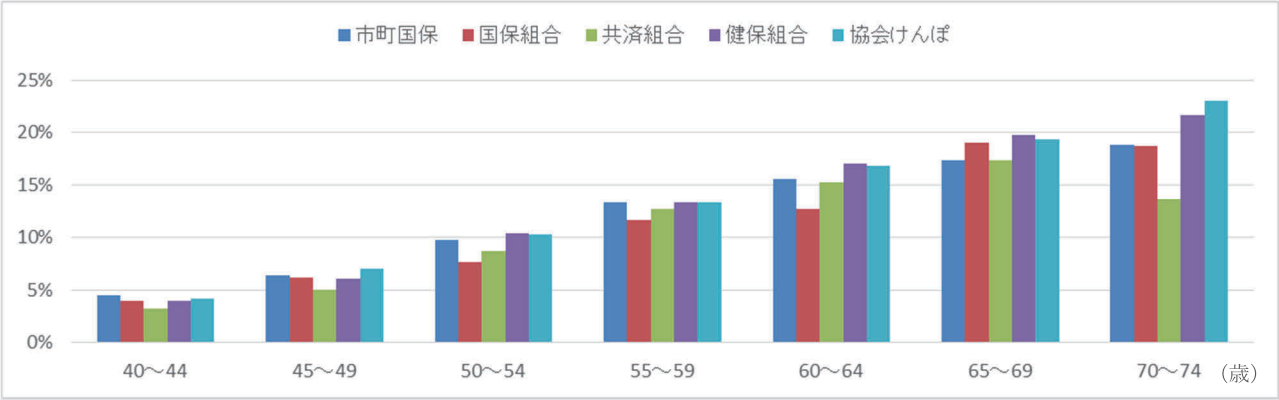

図 5－3 年代別･医療保険者別 糖尿病有病者の割合（女性）

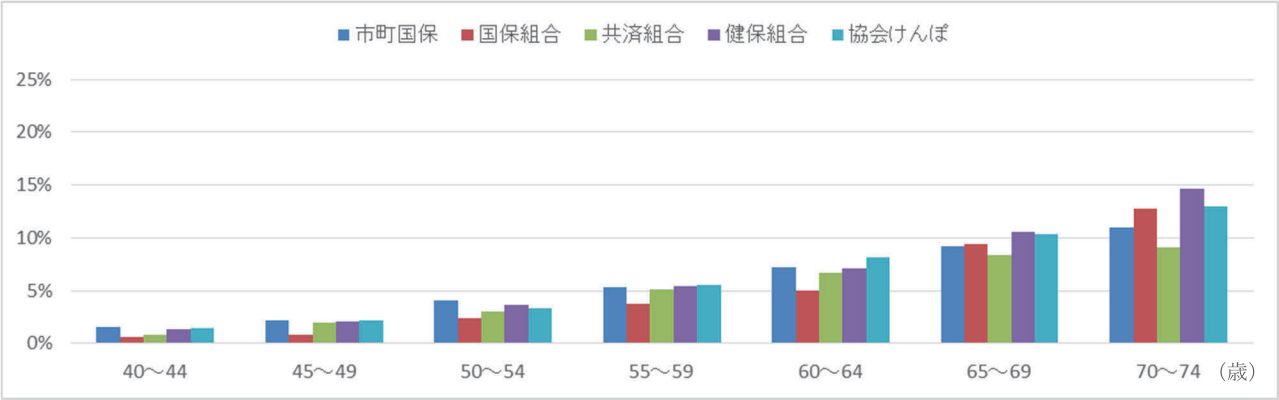

※糖尿病有病者
空腹時血糖 126mg/dl 以上、または HbA1c6.5 以上、もしくはインスリン注射または血糖を下げる薬服用者
※糖尿病予備群
空腹時血糖 110mg/dl 以上 126mg/dl 未満、または HbA1c6.0 以上 6.5 未満の者
ただしインスリン注射または血糖を下げる薬服用者を除く

（６）脂質異常症有病者の状況

脂質異常症有病者の割合は、男性 55.8%、女性 51.6%でした。女性では年齢の増加とともに、脂質異常症有病者の割合は増加を示しましたが、男性は年代による大きな違いはありませんでした。

図 6－1 脂質異常症有病者の割合（40～74 歳）

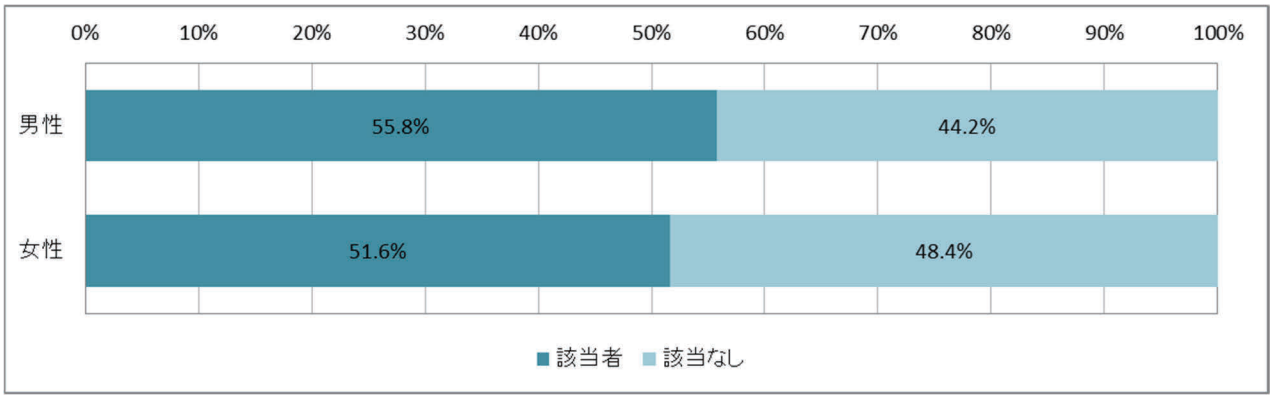

図 6－2 年代別･医療保険者別 脂質異常症有病者の割合（男性）

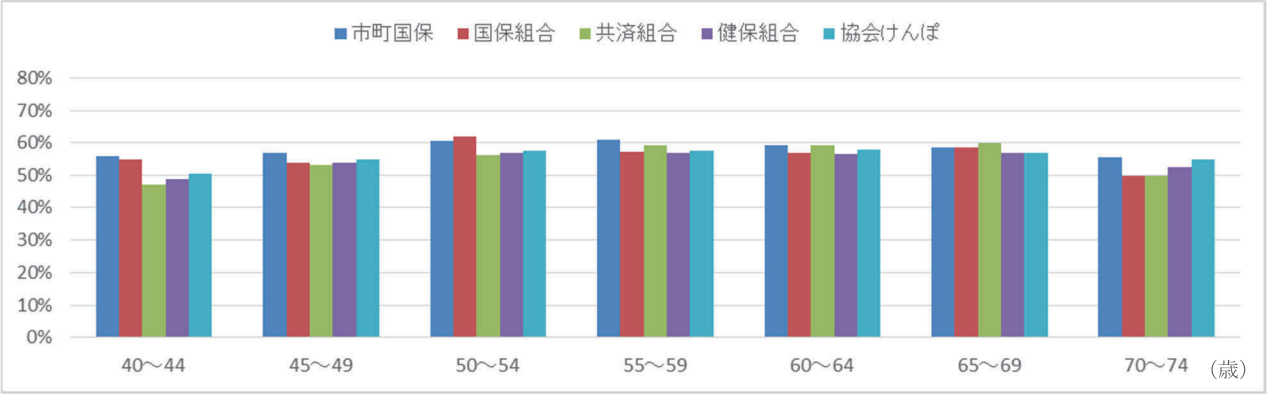

図 6－3 年代別･医療保険者別 脂質異常症有病者の割合（女性）

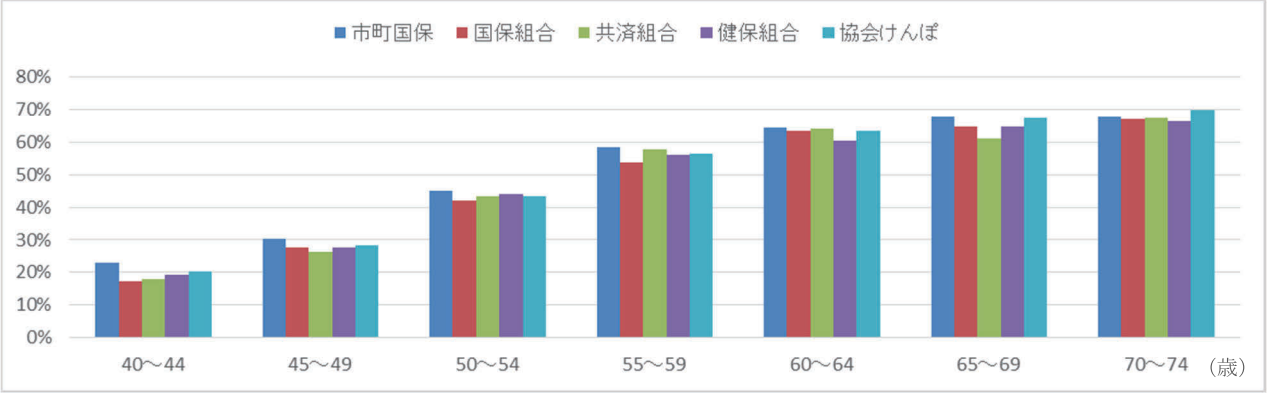

※脂質異常症有病者
中性脂肪 150mg/dl 以上、または HDL コレステロール 40mg/dl 未満、または LDL コレステロール 140mg/dl 以上、もしくはコレステロールを下げる薬服用者

（7）習慣的に喫煙している者の状況

現在、たばこを習慣的に喫煙している者の割合は、男性 32.9%、女性 8.2%でした。医療保険者種類別にみると、男女ともに協会けんぽ、健保組合、市町国保で比較的高い値がみられました。

図 7－1 習慣的喫煙者の割合（40～74 歳）

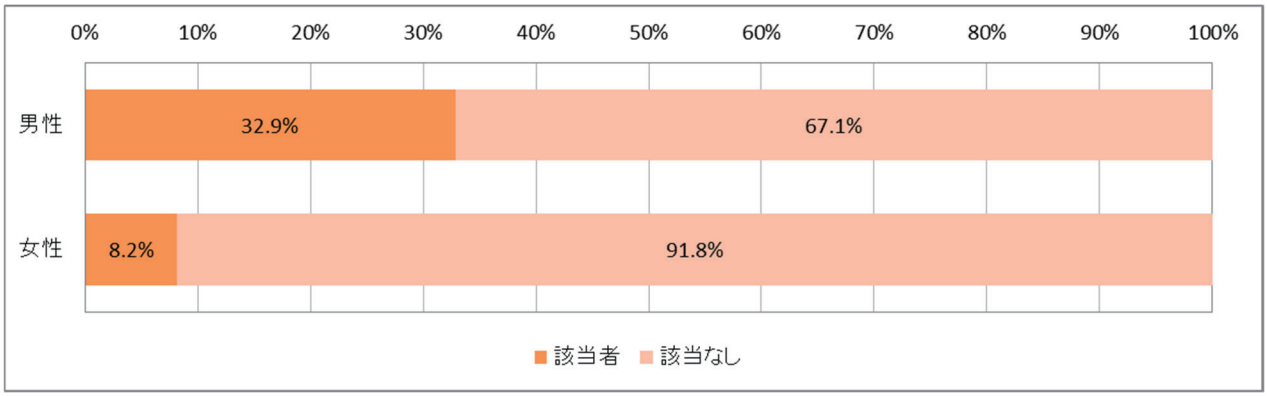

図 7－2 年代別･医療保険者別 習慣的喫煙者の割合（男性）

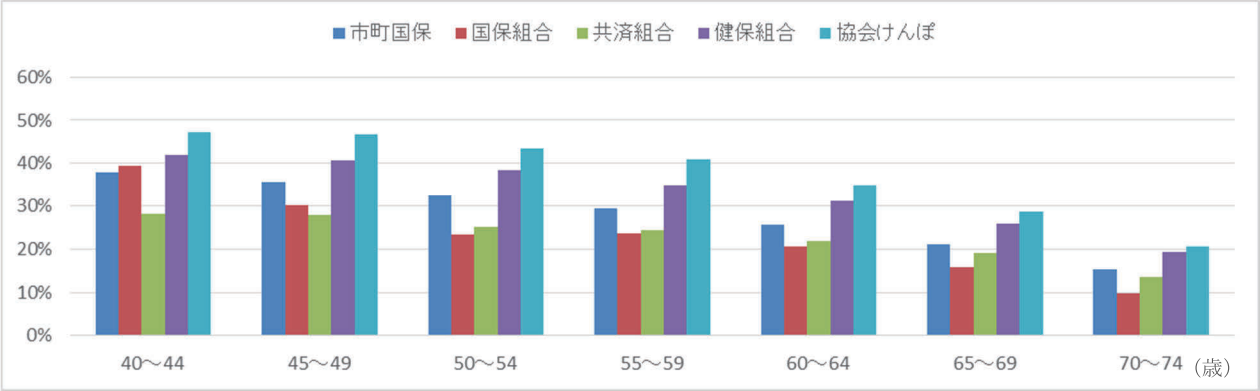

図 7－3 年代別･医療保険者別 習慣的喫煙者の割合（女性）

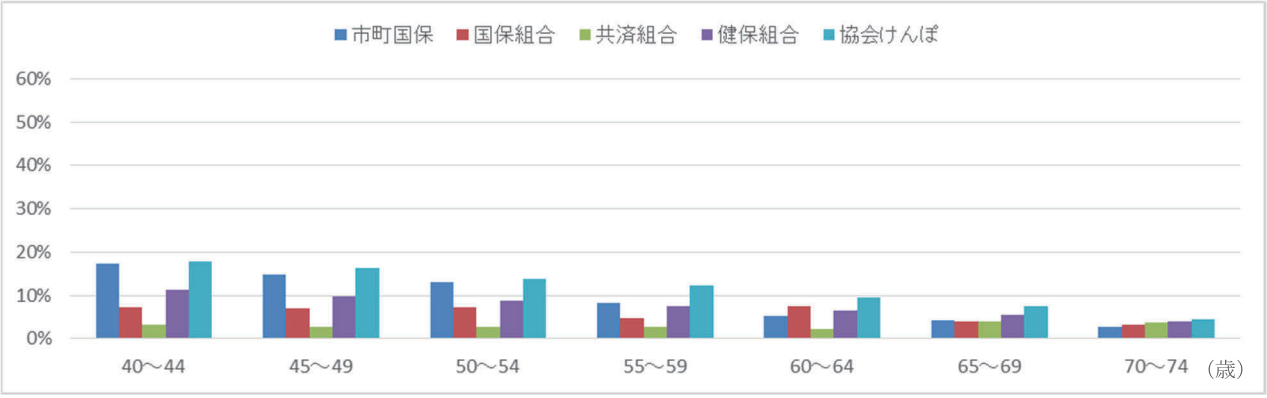

※現在、習慣的に喫煙している者
「合計 100 本以上、又は 6 ヶ月以上吸っている者」であり、「最近 1 ヶ月間も吸っている者」

2　静岡県全体

（市町国保・国保組合・共済組合・健保組合

・協会けんぽの合計）

1　静岡県全体　受診者数

		年代別							合計
		40～44歳	45～49歳	50～54歳	55～59歳	60～64歳	65～69歳	70～74歳	
男性	人数	61 028	54 276	49 607	48 407	46 175	54 122	41 690	355 305
	割合	17.2%	15.3%	14.0%	13.6%	13.0%	15.2%	11.7%	100.0%
女性	人数	43 289	41 166	39 959	40 806	45 210	61 167	50 043	321 640
	割合	13.5%	12.8%	12.4%	12.7%	14.1%	19.0%	15.6%	100.0%
計	人数	104 317	95 442	89 566	89 213	91 385	115 289	91 733	676 945
	割合	15.4%	14.1%	13.2%	13.2%	13.5%	17.0%	13.6%	100.0%

2　検査項目別平均値

	男性			女性		
	度数	平均値	標準偏差	度数	平均値	標準偏差
BMI(kg/m^2)	355 223	23.6	3.4	320 555	22.0	3.6
腹囲(ｃｍ)	354 807	84.2	9.1	309 679	79.3	9.7
収縮期血圧(mmHg)	354 362	125.7	16.5	306 969	121.4	17.6
拡張期血圧(mmHg)	354 358	77.2	11.3	307 228	71.9	11.1
中性脂肪(mg/dℓ)	354 671	128.1	96.0	305 401	93.3	56.4
HDLコレステロール(mg/dℓ)	354 693	58.3	15.5	305 272	70.1	16.7
LDLコレステロール(mg/dℓ)	354 644	125.6	31.3	305 363	127.1	31.0
GOT(IU/l)	354 737	24.4	12.5	305 462	21.9	9.1
GPT(IU/l)	354 733	25.7	17.8	305 459	18.2	12.1
γ-GTP(IU/l)	354 596	47.1	53.5	305 451	24.5	24.9
空腹時血糖(mg/dℓ)	279 145	101.0	21.8	226 702	93.6	14.9
HbA1c(%)	253 500	5.8	.7	239 012	5.7	.5
尿酸値(mg/dℓ)	158 289	6.0	1.3	164 959	4.6	1.1
血清クレアチニン(mg/dℓ)	159 140	.9	.3	168 394	.6	.2
ヘマトクリット(%)	175 569	44.8	3.4	170 276	40.2	3.2
血色素量(g/dℓ)	181 921	14.9	1.2	173 569	13.0	1.2
赤血球数(×10^4/μL)	292 813	481.3	48.9	240 691	437.8	40.6

メタボリックシンドローム予備群・該当者の割合

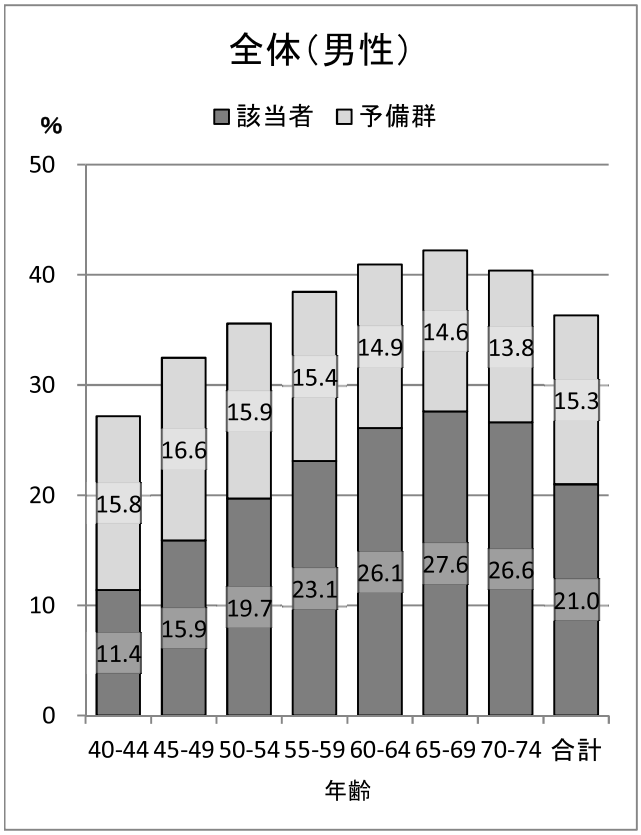

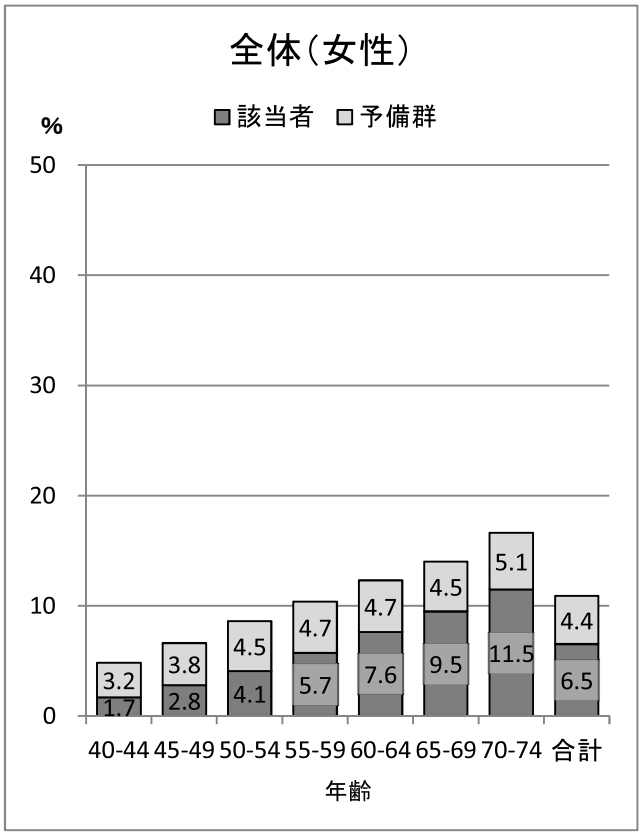

肥満（BMI25以上または腹囲基準値以上）該当者の割合

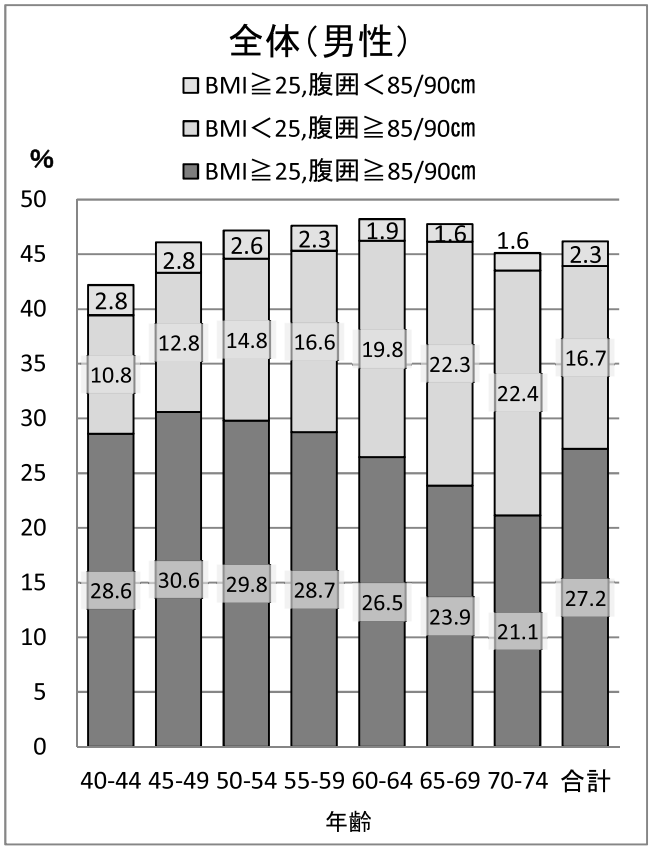

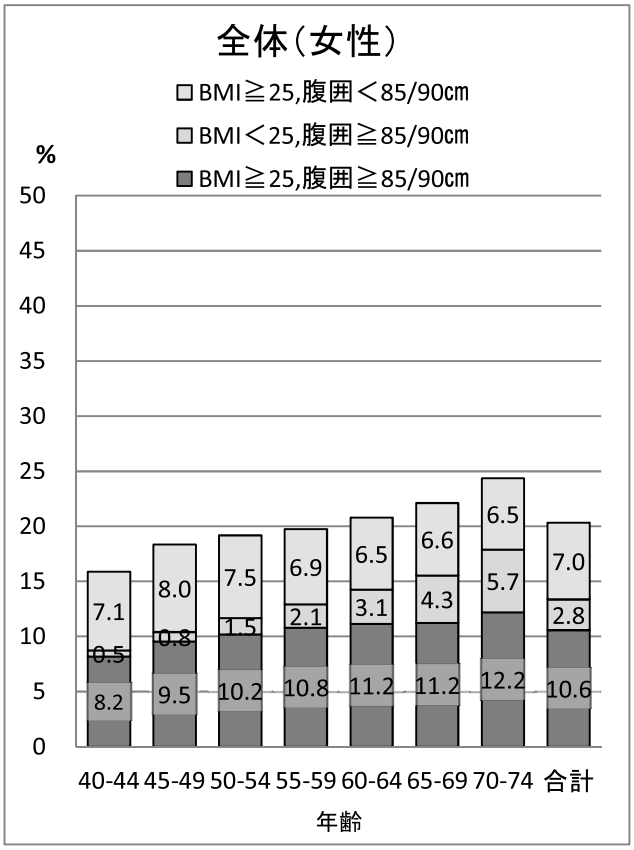

肥満判定別にみた、糖尿病・高血圧・脂質異常のリスクを2個以上持つ人の割合

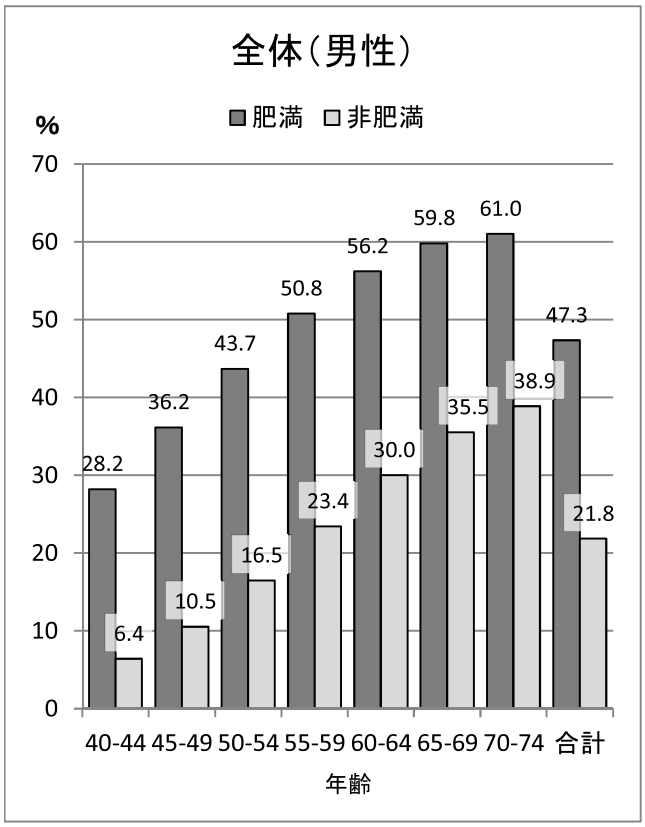

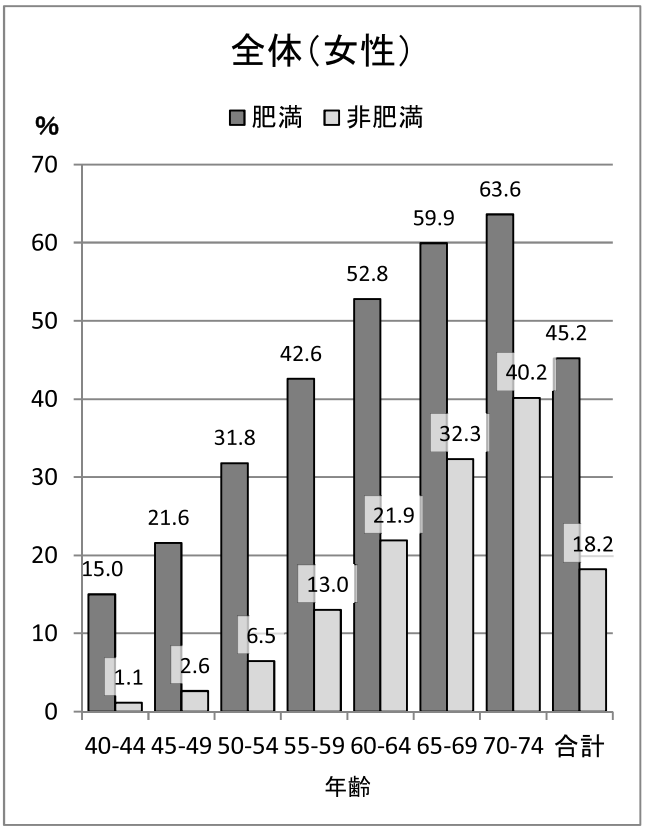

※　肥満とは、腹囲基準値以上またはBMI25以上

糖尿病有病者・予備群及び血糖を下げる薬など服用者の割合

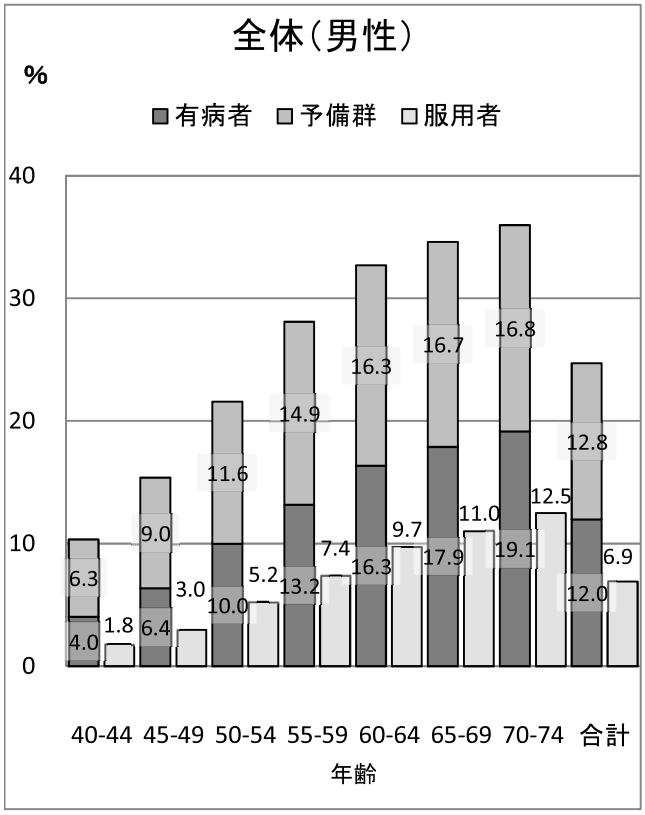

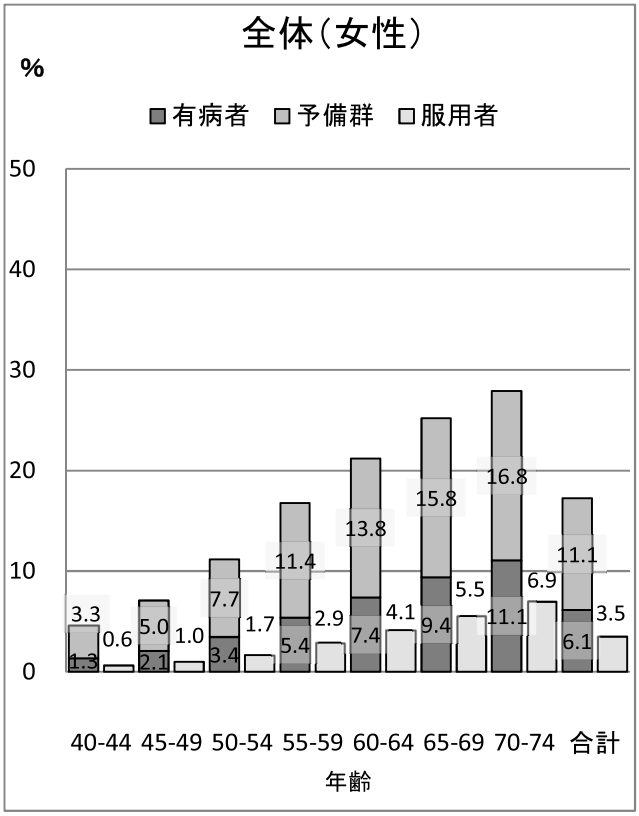

高血圧症有病者・予備群及び血圧を下げる薬服用者の割合

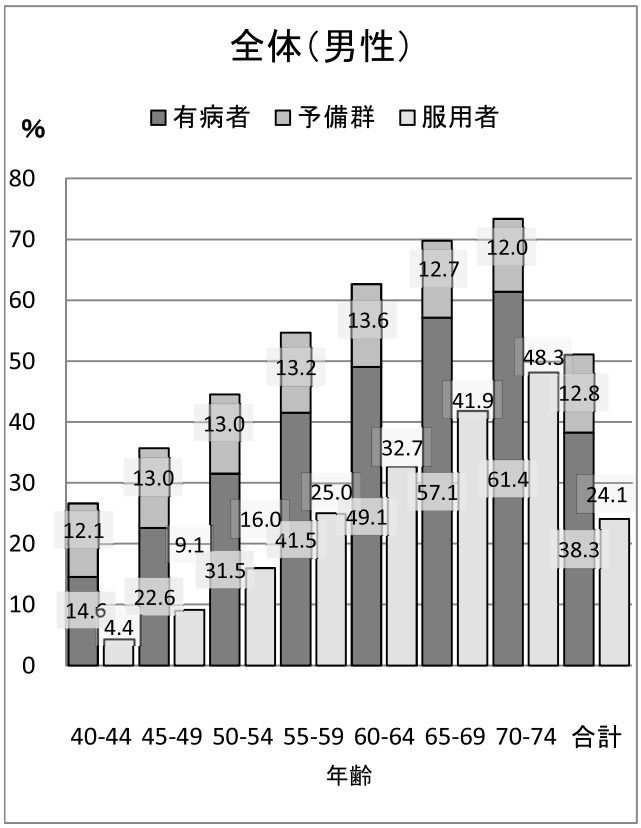

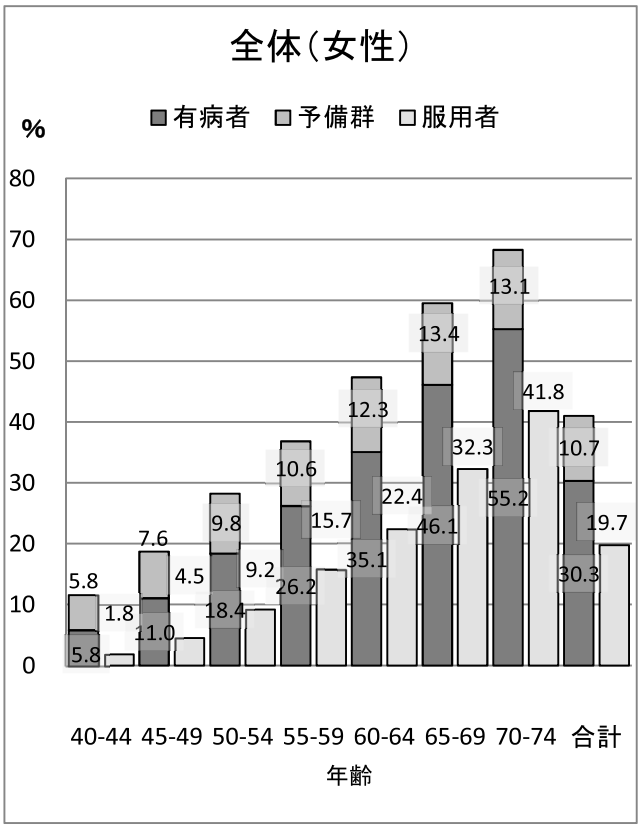

脂質異常症有病者及びコレステロールを下げる薬服用者の割合

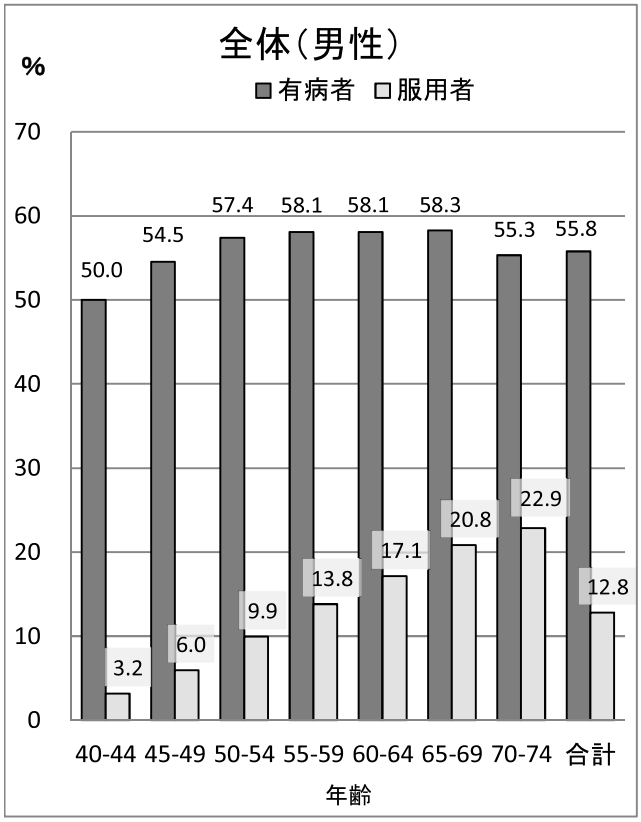

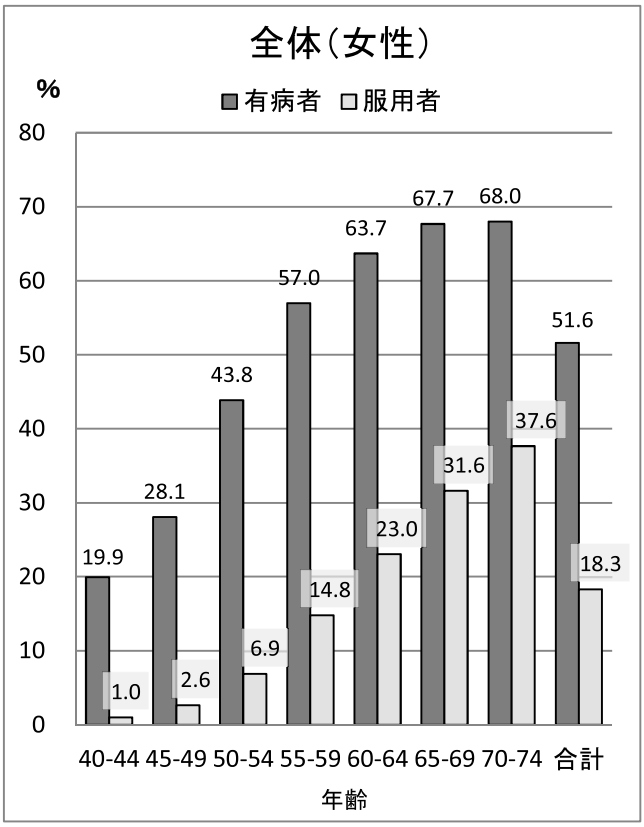

尿蛋白（＋）以上の割合

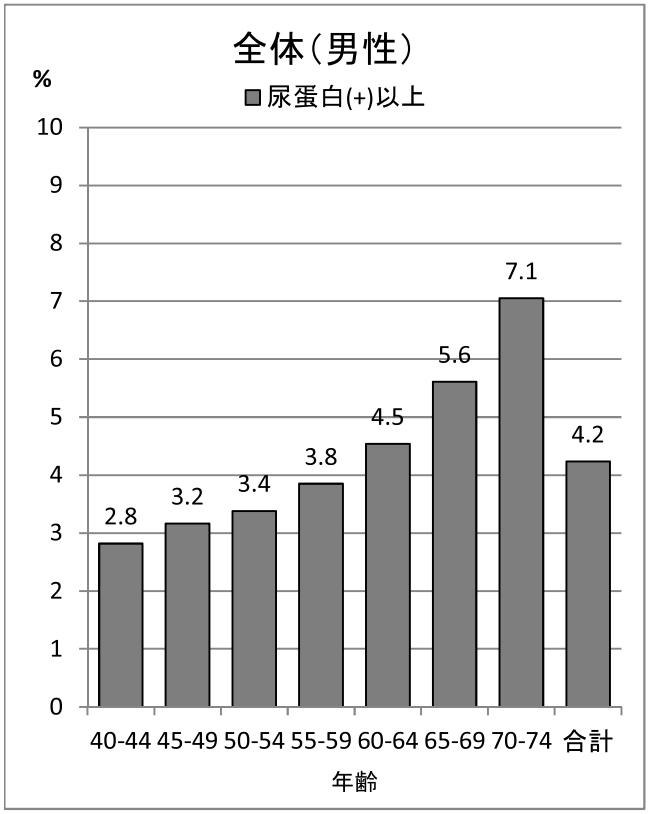
全体（男性）
%
尿蛋白(+)以上
10
9
8
7
6
5
4
3
2
1
0
2.8
3.2
3.4
3.8
4.5
5.6
7.1
4.2
40-44
45-49
50-54
55-59
60-64
65-69
70-74
合計
年齢

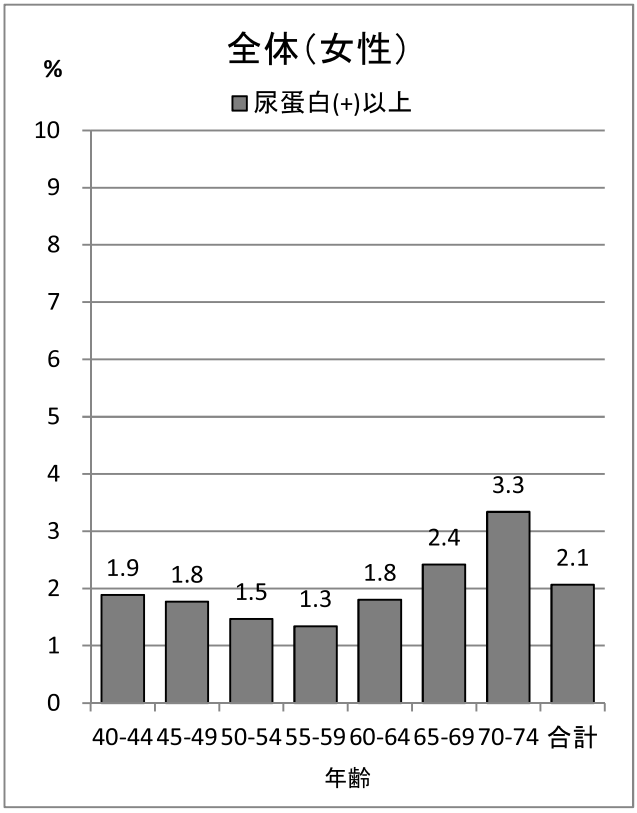
全体（女性）
%
尿蛋白(+)以上
10
9
8
7
6
5
4
3
2
1
0
1.9
1.8
1.5
1.3
1.8
2.4
3.3
2.1
40-44
45-49
50-54
55-59
60-64
65-69
70-74
合計
年齢

習慣的喫煙者の割合

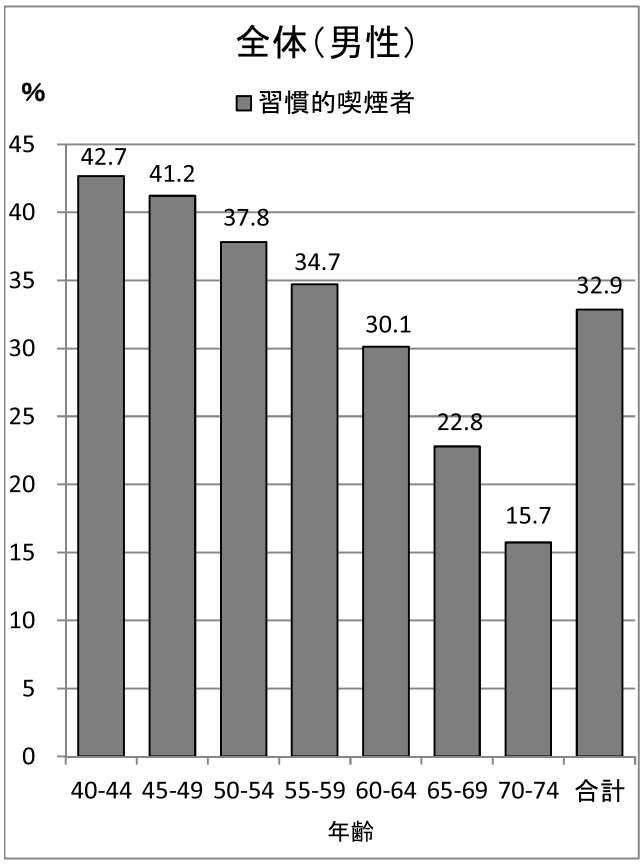

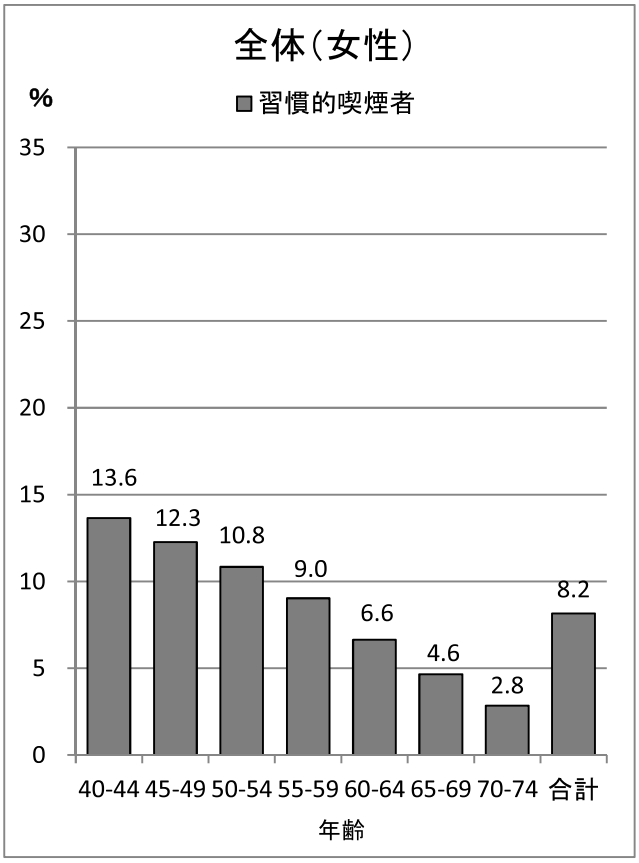

飲酒者の割合

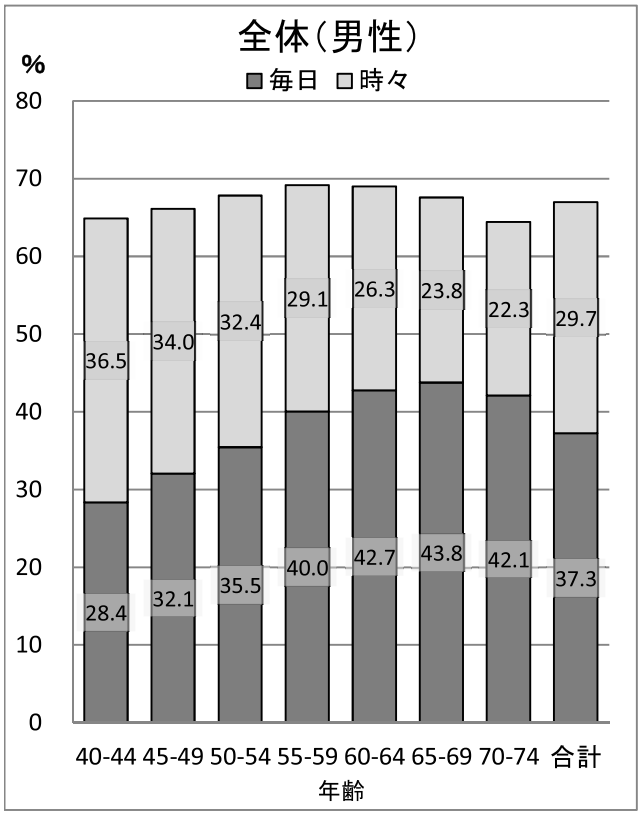

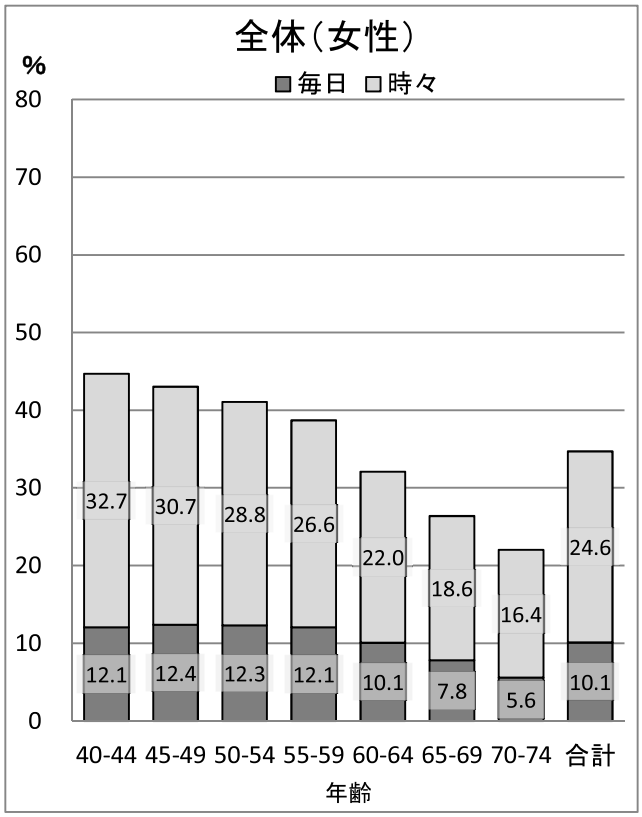

メタボリックシンドローム予備群・該当者の割合

静岡県全体（男性）

		年代別							合計
		40～44歳	45～49歳	50～54歳	55～59歳	60～64歳	65～69歳	70～74歳	
非該当	人数	44 318	36 511	31 854	29 690	27 142	31 158	24 772	225 445
	割合	72.8%	67.5%	64.4%	61.5%	59.1%	57.8%	59.6%	63.7%
メタボ予備群	人数	9 608	8 959	7 856	7 414	6 827	7 867	5 731	54 262
	割合	15.8%	16.6%	15.9%	15.4%	14.9%	14.6%	13.8%	15.3%
メタボ該当	人数	6 935	8 597	9 735	11 147	11 982	14 896	11 049	74 341
	割合	11.4%	15.9%	19.7%	23.1%	26.1%	27.6%	26.6%	21.0%
合計	人数	60 861	54 067	49 445	48 251	45 951	53 921	41 552	354 048
	割合	100.0%	100.0%	100.0%	100.0%	100.0%	100.0%	100.0%	100.0%

静岡県全体（女性）

		年代別							合計
		40～44歳	45～49歳	50～54歳	55～59歳	60～64歳	65～69歳	70～74歳	
非該当	人数	38 882	36 809	35 005	34 930	37 771	51 018	41 007	275 422
	割合	95.2%	93.4%	91.4%	89.6%	87.7%	86.0%	83.4%	89.1%
メタボ予備群	人数	1 290	1 511	1 729	1 818	2 014	2 681	2 531	13 574
	割合	3.2%	3.8%	4.5%	4.7%	4.7%	4.5%	5.1%	4.4%
メタボ該当	人数	687	1 100	1 567	2 234	3 285	5 634	5 642	20 149
	割合	1.7%	2.8%	4.1%	5.7%	7.6%	9.5%	11.5%	6.5%
合計	人数	40 859	39 420	38 301	38 982	43 070	59 333	49 180	309 145
	割合	100.0%	100.0%	100.0%	100.0%	100.0%	100.0%	100.0%	100.0%

肥満（BMI25以上または腹囲基準値以上）該当者の割合

静岡県全体（男性）

		年代別							合計
		40～44歳	45～49歳	50～54歳	55～59歳	60～64歳	65～69歳	70～74歳	
BMI<25, 腹囲＜85/90cm	人数	35 260	29 238	26 187	25 341	23 862	28 201	22 819	190 908
	割合	57.8%	53.9%	52.8%	52.4%	51.8%	52.2%	54.9%	53.8%
BMI≧25, 腹囲＜85/90cm	人数	1 682	1 498	1 281	1 113	896	869	655	7 994
	割合	2.8%	2.8%	2.6%	2.3%	1.9%	1.6%	1.6%	2.3%
BMI＜25, 腹囲≧85/90cm	人数	6 602	6 917	7 334	8 011	9 121	12 036	9 311	59 332
	割合	10.8%	12.8%	14.8%	16.6%	19.8%	22.3%	22.4%	16.7%
BMI≧25, 腹囲≧85/90cm	人数	17 448	16 582	14 771	13 905	12 191	12 879	8 790	96 566
	割合	28.6%	30.6%	29.8%	28.7%	26.5%	23.9%	21.1%	27.2%
合計	人数	60 992	54 235	49 573	48 370	46 070	53 985	41 575	354 800
	割合	100.0%	100.0%	100.0%	100.0%	100.0%	100.0%	100.0%	100.0%

静岡県全体（女性）

		年代別							合計
		40～44歳	45～49歳	50～54歳	55～59歳	60～64歳	65～69歳	70～74歳	
BMI<25, 腹囲＜85/90cm	人数	34 426	32 225	31 021	31 355	34 194	46 285	37 235	246 741
	割合	84.1%	81.6%	80.8%	80.2%	79.2%	77.9%	75.6%	79.7%
BMI≧25, 腹囲＜85/90cm	人数	2 919	3 142	2 881	2 677	2 817	3 917	3 185	21 538
	割合	7.1%	8.0%	7.5%	6.9%	6.5%	6.6%	6.5%	7.0%
BMI＜25, 腹囲≧85/90cm	人数	224	334	569	819	1 345	2 540	2 803	8 634
	割合	.5%	.8%	1.5%	2.1%	3.1%	4.3%	5.7%	2.8%
BMI≧25, 腹囲≧85/90cm	人数	3 353	3 769	3 911	4 225	4 814	6 681	6 001	32 754
	割合	8.2%	9.5%	10.2%	10.8%	11.2%	11.2%	12.2%	10.6%
合計	人数	40 922	39 470	38 382	39 076	43 170	59 423	49 224	309 667
	割合	100.0%	100.0%	100.0%	100.0%	100.0%	100.0%	100.0%	100.0%

肥満判定別にみた、糖尿病・高血圧・脂質異常のリスクを2個以上持つ人の割合

静岡県全体（男性）

肥満		年代別							合計
		40～44歳	45～49歳	50～54歳	55～59歳	60～64歳	65～69歳	70～74歳	
リスク1個以下	人数	18 366	15 847	13 092	11 278	9 666	10 335	7 300	85 884
	割合	71.8%	63.8%	56.3%	49.2%	43.8%	40.2%	39.0%	52.7%
リスク2個以上	人数	7 220	8 975	10 158	11 627	12 415	15 384	11 432	77 211
	割合	28.2%	36.2%	43.7%	50.8%	56.2%	59.8%	61.0%	47.3%
合計	人数	25 586	24 822	23 250	22 905	22 081	25 719	18 732	163 095
	割合	100.0%	100.0%	100.0%	100.0%	100.0%	100.0%	100.0%	100.0%

非肥満		年代別							合計
		40～44歳	45～49歳	50～54歳	55～59歳	60～64歳	65～69歳	70～74歳	
リスク1個以下	人数	32 776	25 968	21 710	19 271	16 621	18 133	13 932	148 411
	割合	93.6%	89.5%	83.5%	76.6%	70.0%	64.5%	61.1%	78.2%
リスク2個以上	人数	2 244	3 058	4 279	5 897	7 126	9 988	8 858	41 450
	割合	6.4%	10.5%	16.5%	23.4%	30.0%	35.5%	38.9%	21.8%
合計	人数	35 020	29 026	25 989	25 168	23 747	28 121	22 790	189 861
	割合	100.0%	100.0%	100.0%	100.0%	100.0%	100.0%	100.0%	100.0%

静岡県全体（女性）

肥満		年代別							合計
		40～44歳	45～49歳	50～54歳	55～59歳	60～64歳	65～69歳	70～74歳	
リスク1個以下	人数	5 420	5 593	4 926	4 362	4 169	5 210	4 337	34 017
	割合	85.0%	78.4%	68.2%	57.4%	47.2%	40.1%	36.4%	54.8%
リスク2個以上	人数	957	1 539	2 298	3 233	4 664	7 794	7 580	28 065
	割合	15.0%	21.6%	31.8%	42.6%	52.8%	59.9%	63.6%	45.2%
合計	人数	6 377	7 132	7 224	7 595	8 833	13 004	11 917	62 082
	割合	100.0%	100.0%	100.0%	100.0%	100.0%	100.0%	100.0%	100.0%

非肥満		年代別							合計
		40～44歳	45～49歳	50～54歳	55～59歳	60～64歳	65～69歳	70～74歳	
リスク1個以下	人数	33 150	30 771	28 423	26 673	26 120	30 945	22 130	198 212
	割合	98.9%	97.4%	93.5%	87.0%	78.1%	67.7%	59.8%	81.8%
リスク2個以上	人数	382	827	1 960	3 989	7 315	14 766	14 855	44 094
	割合	1.1%	2.6%	6.5%	13.0%	21.9%	32.3%	40.2%	18.2%
合計	人数	33 532	31 598	30 383	30 662	33 435	45 711	36 985	242 306
	割合	100.0%	100.0%	100.0%	100.0%	100.0%	100.0%	100.0%	100.0%

糖尿病有病者・予備群の割合

静岡県全体（男性）

		年代別							合計
		40～44歳	45～49歳	50～54歳	55～59歳	60～64歳	65～69歳	70～74歳	
非該当	人数	54 386	45 599	38 649	34 598	30 920	35 258	26 619	266 029
	割合	89.7%	84.6%	78.4%	71.9%	67.3%	65.4%	64.0%	75.3%
糖尿病予備群	人数	3 827	4 861	5 722	7 176	7 508	9 019	6 998	45 111
	割合	6.3%	9.0%	11.6%	14.9%	16.3%	16.7%	16.8%	12.8%
糖尿病有病者	人数	2 449	3 422	4 911	6 338	7 511	9 646	7 957	42 234
	割合	4.0%	6.4%	10.0%	13.2%	16.3%	17.9%	19.1%	12.0%
合計	人数	60 662	53 882	49 282	48 112	45 939	53 923	41 574	353 374
	割合	100.0%	100.0%	100.0%	100.0%	100.0%	100.0%	100.0%	100.0%

静岡県全体（女性）

		年代別							合計
		40～44歳	45～49歳	50～54歳	55～59歳	60～64歳	65～69歳	70～74歳	
非該当	人数	38 789	36 504	33 868	32 310	33 824	44 319	35 439	255 053
	割合	95.3%	92.9%	88.8%	83.2%	78.8%	74.8%	72.1%	82.7%
糖尿病予備群	人数	1 357	1 965	2 947	4 428	5 912	9 370	8 276	34 255
	割合	3.3%	5.0%	7.7%	11.4%	13.8%	15.8%	16.8%	11.1%
糖尿病有病者	人数	543	811	1 312	2 080	3 177	5 557	5 439	18 919
	割合	1.3%	2.1%	3.4%	5.4%	7.4%	9.4%	11.1%	6.1%
合計	人数	40 689	39 280	38 127	38 818	42 913	59 246	49 154	308 227
	割合	100.0%	100.0%	100.0%	100.0%	100.0%	100.0%	100.0%	100.0%

インスリン使用・血糖を下げる薬服用者の割合

静岡県全体（男性）

		年代別							合計
		40～44歳	45～49歳	50～54歳	55～59歳	60～64歳	65～69歳	70～74歳	
服用している	人数	1 097	1 611	2 595	3 581	4 491	5 953	5 198	24 526
	割合	1. 8%	3. 0%	5. 2%	7. 4%	9. 7%	11. 0%	12. 5%	6. 9%
服用していない	人数	59 924	52 657	47 009	44 825	41 678	48 159	36 479	330 731
	割合	98. 2%	97. 0%	94. 8%	92. 6%	90. 3%	89. 0%	87. 5%	93. 1%
合計	人数	61 021	54 268	49 604	48 406	46 169	54 112	41 677	355 257
	割合	100. 0%	100. 0%	100. 0%	100. 0%	100. 0%	100. 0%	100. 0%	100. 0%

静岡県全体（女性）

		年代別							合計
		40～44歳	45～49歳	50～54歳	55～59歳	60～64歳	65～69歳	70～74歳	
服用している	人数	270	408	661	1 182	1 874	3 374	3 473	11 242
	割合	. 6%	1. 0%	1. 7%	2. 9%	4. 1%	5. 5%	6. 9%	3. 5%
服用していない	人数	43 007	40 748	39 289	39 612	43 319	57 783	46 559	310 317
	割合	99. 4%	99. 0%	98. 3%	97. 1%	95. 9%	94. 5%	93. 1%	96. 5%
合計	人数	43 277	41 156	39 950	40 794	45 193	61 157	50 032	321 559
	割合	100. 0%	100. 0%	100. 0%	100. 0%	100. 0%	100. 0%	100. 0%	100. 0%

高血圧症有病者・予備群の割合

静岡県全体（男性）

		年代別							合計
		40～44歳	45～49歳	50～54歳	55～59歳	60～64歳	65～69歳	70～74歳	
非該当	人数	44 717	34 849	27 467	21 884	17 187	16 325	11 079	173 508
	割合	73. 4%	64. 3%	55. 5%	45. 3%	37. 4%	30. 2%	26. 6%	48. 9%
高血圧症予備群	人数	7 343	7 068	6 446	6 374	6 250	6 839	4 995	45 315
	割合	12. 1%	13. 0%	13. 0%	13. 2%	13. 6%	12. 7%	12. 0%	12. 8%
高血圧症有病者	人数	8 871	12 261	15 593	20 036	22 571	30 846	25 552	135 730
	割合	14. 6%	22. 6%	31. 5%	41. 5%	49. 1%	57. 1%	61. 4%	38. 3%
合計	人数	60 931	54 178	49 506	48 294	46 008	54 010	41 626	354 553
	割合	100. 0%	100. 0%	100. 0%	100. 0%	100. 0%	100. 0%	100. 0%	100. 0%

静岡県全体（女性）

		年代別							合計
		40～44歳	45～49歳	50～54歳	55～59歳	60～64歳	65～69歳	70～74歳	
非該当	人数	35 888	31 928	27 398	24 583	22 715	24 126	15 660	182 298
	割合	88. 4%	81. 3%	71. 8%	63. 2%	52. 7%	40. 5%	31. 7%	59. 0%
高血圧症予備群	人数	2 339	2 998	3 748	4 137	5 306	8 003	6 446	32 977
	割合	5. 8%	7. 6%	9. 8%	10. 6%	12. 3%	13. 4%	13. 1%	10. 7%
高血圧症有病者	人数	2 353	4 335	7 014	10 189	15 122	27 460	27 263	93 736
	割合	5. 8%	11. 0%	18. 4%	26. 2%	35. 1%	46. 1%	55. 2%	30. 3%
合計	人数	40 580	39 261	38 160	38 909	43 143	59 589	49 369	309 011
	割合	100. 0%	100. 0%	100. 0%	100. 0%	100. 0%	100. 0%	100. 0%	100. 0%

血圧を下げる薬服用者の割合

静岡県全体（男性）

		年代別							合計
		40～44歳	45～49歳	50～54歳	55～59歳	60～64歳	65～69歳	70～74歳	
服用している	人数	2 669	4 938	7 931	12 092	15 110	22 650	20 111	85 501
	割合	4.4%	9.1%	16.0%	25.0%	32.7%	41.9%	48.3%	24.1%
服用していない	人数	58 353	49 333	41 671	36 314	31 059	31 463	21 566	269 759
	割合	95.6%	90.9%	84.0%	75.0%	67.3%	58.1%	51.7%	75.9%
合計	人数	61 022	54 271	49 602	48 406	46 169	54 113	41 677	355 260
	割合	100.0%	100.0%	100.0%	100.0%	100.0%	100.0%	100.0%	100.0%

静岡県全体（女性）

		年代別							合計
		40～44歳	45～49歳	50～54歳	55～59歳	60～64歳	65～69歳	70～74歳	
服用している	人数	793	1 845	3 673	6 419	10 120	19 732	20 912	63 494
	割合	1.8%	4.5%	9.2%	15.7%	22.4%	32.3%	41.8%	19.7%
服用していない	人数	42 483	39 311	36 277	34 378	35 073	41 427	29 123	258 072
	割合	98.2%	95.5%	90.8%	84.3%	77.6%	67.7%	58.2%	80.3%
合計	人数	43 276	41 156	39 950	40 797	45 193	61 159	50 035	321 566
	割合	100.0%	100.0%	100.0%	100.0%	100.0%	100.0%	100.0%	100.0%

脂質異常症有病者の割合

静岡県全体（男性）

		年代別							合計
		40～44歳	45～49歳	50～54歳	55～59歳	60～64歳	65～69歳	70～74歳	
非該当	人数	30 486	24 661	21 108	20 270	19 313	22 529	18 579	156 946
	割合	50.0%	45.5%	42.6%	41.9%	41.9%	41.7%	44.7%	44.2%
脂質異常有病者	人数	30 499	29 560	28 448	28 082	26 747	31 449	23 005	197 790
	割合	50.0%	54.5%	57.4%	58.1%	58.1%	58.3%	55.3%	55.8%
合計	人数	60 985	54 221	49 556	48 352	46 060	53 978	41 584	354 736
	割合	100.0%	100.0%	100.0%	100.0%	100.0%	100.0%	100.0%	100.0%

静岡県全体（女性）

		年代別							合計
		40～44歳	45～49歳	50～54歳	55～59歳	60～64歳	65～69歳	70～74歳	
非該当	人数	32 197	28 049	21 305	16 649	15 586	19 175	15 769	148 730
	割合	80.1%	71.9%	56.2%	43.0%	36.3%	32.3%	32.0%	48.4%
脂質異常有病者	人数	8 002	10 940	16 632	22 043	27 321	40 149	33 506	158 593
	割合	19.9%	28.1%	43.8%	57.0%	63.7%	67.7%	68.0%	51.6%
合計	人数	40 199	38 989	37 937	38 692	42 907	59 324	49 275	307 323
	割合	100.0%	100.0%	100.0%	100.0%	100.0%	100.0%	100.0%	100.0%

コレステロールを下げる薬服用者の割合

静岡県全体（男性）

		年代別							合計
		40～44歳	45～49歳	50～54歳	55～59歳	60～64歳	65～69歳	70～74歳	
服用している	人数	1 941	3 231	4 927	6 682	7 909	11 269	9 528	45 487
	割合	3.2%	6.0%	9.9%	13.8%	17.1%	20.8%	22.9%	12.8%
服用していない	人数	59 080	51 040	44 676	41 723	38 259	42 843	32 149	309 770
	割合	96.8%	94.0%	90.1%	86.2%	82.9%	79.2%	77.1%	87.2%
合計	人数	61 021	54 271	49 603	48 405	46 168	54 112	41 677	355 257
	割合	100.0%	100.0%	100.0%	100.0%	100.0%	100.0%	100.0%	100.0%

静岡県全体（女性）

		年代別							合計
		40～44歳	45～49歳	50～54歳	55～59歳	60～64歳	65～69歳	70～74歳	
服用している	人数	434	1 077	2 741	6 031	10 406	19 340	18 831	58 860
	割合	1.0%	2.6%	6.9%	14.8%	23.0%	31.6%	37.6%	18.3%
服用していない	人数	42 843	40 079	37 210	34 768	34 788	41 818	31 204	262 710
	割合	99.0%	97.4%	93.1%	85.2%	77.0%	68.4%	62.4%	81.7%
合計	人数	43 277	41 156	39 951	40 799	45 194	61 158	50 035	321 570
	割合	100.0%	100.0%	100.0%	100.0%	100.0%	100.0%	100.0%	100.0%

尿蛋白（＋）以上の割合

静岡県全体（男性）

		年代別							合計
		40～44歳	45～49歳	50～54歳	55～59歳	60～64歳	65～69歳	70～74歳	
非該当	人数	59 270	52 514	47 883	46 478	44 000	50 980	38 634	339 759
	割合	97.2%	96.8%	96.6%	96.2%	95.5%	94.4%	92.9%	95.8%
尿蛋白(+)以上	人数	1 720	1 716	1 677	1 861	2 093	3 031	2 931	15 029
	割合	2.8%	3.2%	3.4%	3.8%	4.5%	5.6%	7.1%	4.2%
合計	人数	60 990	54 230	49 560	48 339	46 093	54 011	41 565	354 788
	割合	100.0%	100.0%	100.0%	100.0%	100.0%	100.0%	100.0%	100.0%

静岡県全体（女性）

		年代別							合計
		40～44歳	45～49歳	50～54歳	55～59歳	60～64歳	65～69歳	70～74歳	
非該当	人数	41 751	39 810	39 111	40 211	44 336	59 606	48 253	313 078
	割合	98.1%	98.2%	98.5%	98.7%	98.2%	97.6%	96.7%	97.9%
尿蛋白(+)以上	人数	803	717	582	547	815	1 478	1 665	6 607
	割合	1.9%	1.8%	1.5%	1.3%	1.8%	2.4%	3.3%	2.1%
合計	人数	42 554	40 527	39 693	40 758	45 151	61 084	49 918	319 685
	割合	100.0%	100.0%	100.0%	100.0%	100.0%	100.0%	100.0%	100.0%

習慣的喫煙者の割合

静岡県全体（男性）

		年代別							合計
		40～44歳	45～49歳	50～54歳	55～59歳	60～64歳	65～69歳	70～74歳	
喫煙者	人数	26 033	22 364	18 765	16 803	13 908	12 330	6 561	116 764
	割合	42.7%	41.2%	37.8%	34.7%	30.1%	22.8%	15.7%	32.9%
非喫煙者	人数	34 986	31 903	30 837	31 594	32 258	41 782	35 116	238 476
	割合	57.3%	58.8%	62.2%	65.3%	69.9%	77.2%	84.3%	67.1%
合計	人数	61 019	54 267	49 602	48 397	46 166	54 112	41 677	355 240
	割合	100.0%	100.0%	100.0%	100.0%	100.0%	100.0%	100.0%	100.0%

静岡県全体（女性）

		年代別							合計
		40～44歳	45～49歳	50～54歳	55～59歳	60～64歳	65～69歳	70～74歳	
喫煙者	人数	5 905	5 045	4 329	3 680	2 996	2 842	1 417	26 214
	割合	13.6%	12.3%	10.8%	9.0%	6.6%	4.6%	2.8%	8.2%
非喫煙者	人数	37 371	36 111	35 619	37 120	42 197	58 317	48 620	295 355
	割合	86.4%	87.7%	89.2%	91.0%	93.4%	95.4%	97.2%	91.8%
合計	人数	43 276	41 156	39 948	40 800	45 193	61 159	50 037	321 569
	割合	100.0%	100.0%	100.0%	100.0%	100.0%	100.0%	100.0%	100.0%

飲酒者の割合

静岡県全体（男性）

		年代別							合計
		40～44歳	45～49歳	50～54歳	55～59歳	60～64歳	65～69歳	70～74歳	
毎日	人数	16 571	16 638	16 784	18 429	18 697	21 823	15 731	124 673
	割合	28.4%	32.1%	35.5%	40.0%	42.7%	43.8%	42.1%	37.3%
時々	人数	21 341	17 675	15 322	13 398	11 486	11 861	8 342	99 425
	割合	36.5%	34.0%	32.4%	29.1%	26.3%	23.8%	22.3%	29.7%
ほとんど飲まない	人数	20 502	17 599	15 236	14 199	13 560	16 169	13 293	110 558
	割合	35.1%	33.9%	32.2%	30.8%	31.0%	32.4%	35.6%	33.0%
合計	人数	58 414	51 912	47 342	46 026	43 743	49 853	37 366	334 656
	割合	100.0%	100.0%	100.0%	100.0%	100.0%	100.0%	100.0%	100.0%

静岡県全体（女性）

		年代別							合計
		40～44歳	45～49歳	50～54歳	55～59歳	60～64歳	65～69歳	70～74歳	
毎日	人数	5 007	4 890	4 716	4 704	4 253	4 363	2 487	30 420
	割合	12.1%	12.4%	12.3%	12.1%	10.1%	7.8%	5.6%	10.1%
時々	人数	13 564	12 118	11 036	10 383	9 309	10 346	7 344	74 100
	割合	32.7%	30.7%	28.8%	26.6%	22.0%	18.6%	16.4%	24.6%
ほとんど飲まない	人数	22 961	22 515	22 597	23 905	28 677	41 030	34 850	196 535
	割合	55.3%	57.0%	58.9%	61.3%	67.9%	73.6%	78.0%	65.3%
合計	人数	41 532	39 523	38 349	38 992	42 239	55 739	44 681	301 055
	割合	100.0%	100.0%	100.0%	100.0%	100.0%	100.0%	100.0%	100.0%

H27特定健診 【全県】

メタボリックシンドローム該当者（男性）

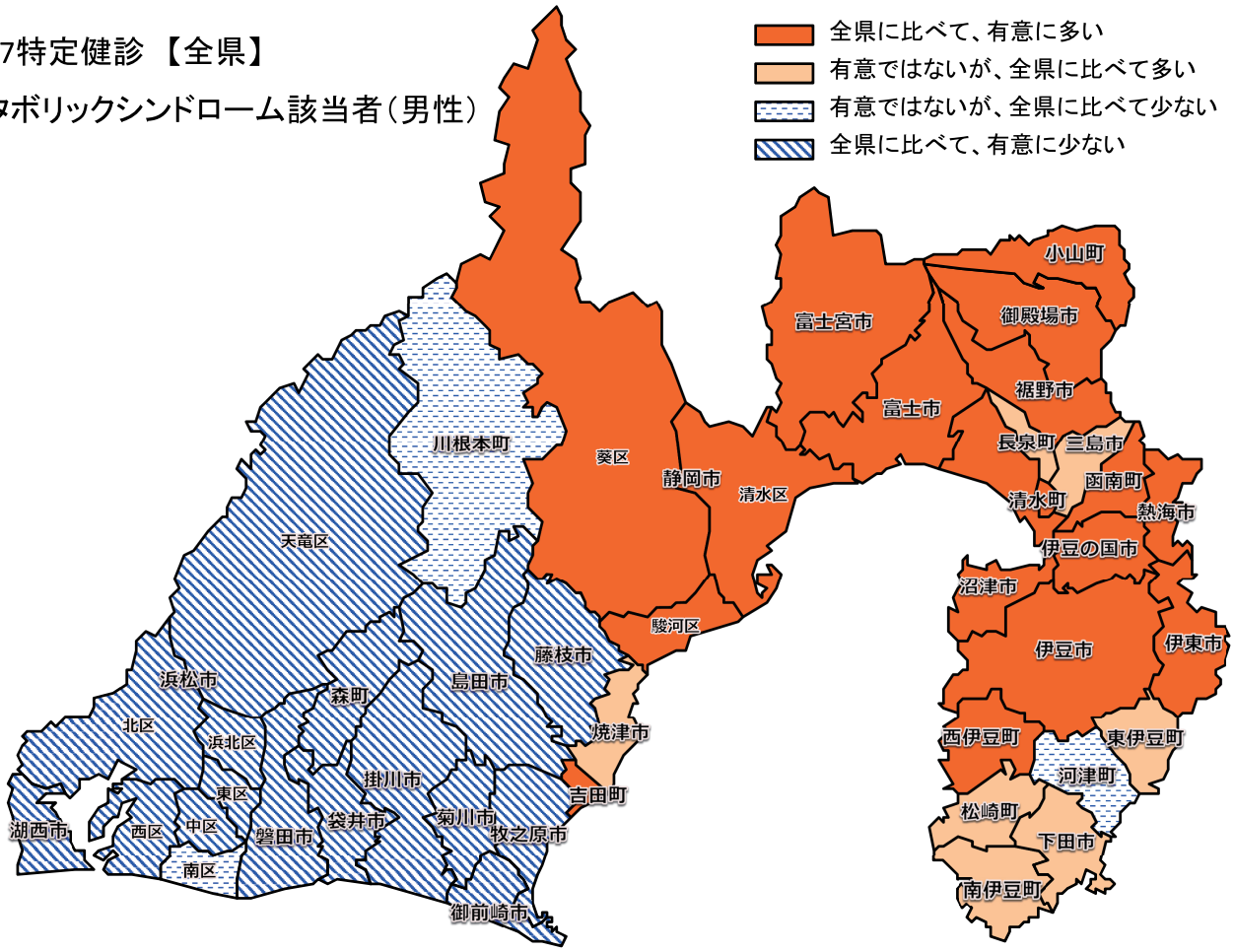

H27特定健診 【全県】

メタボリックシンドローム該当者（女性）

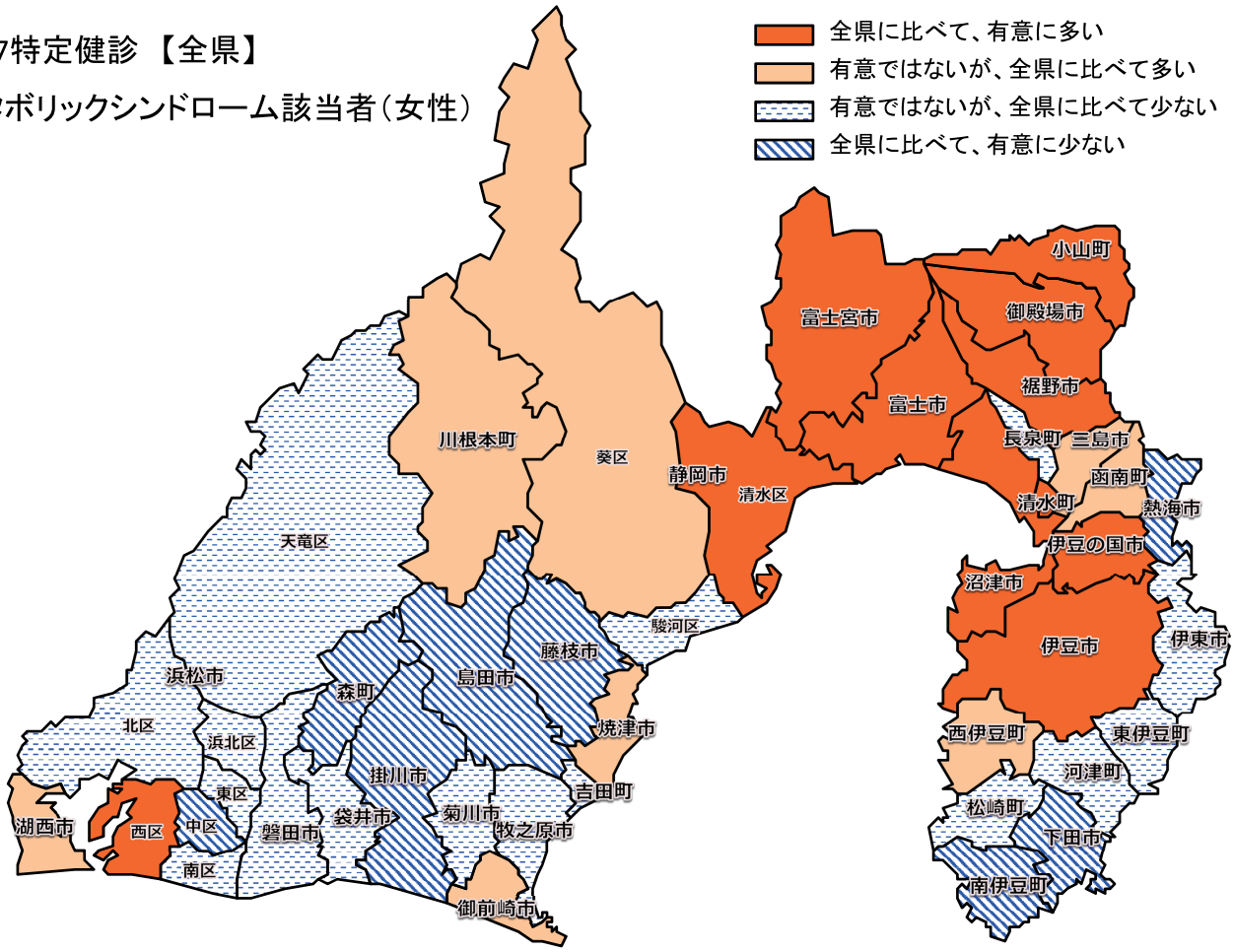

H27特定健診 【全県】
メタボリックシンドローム予備群（男性）

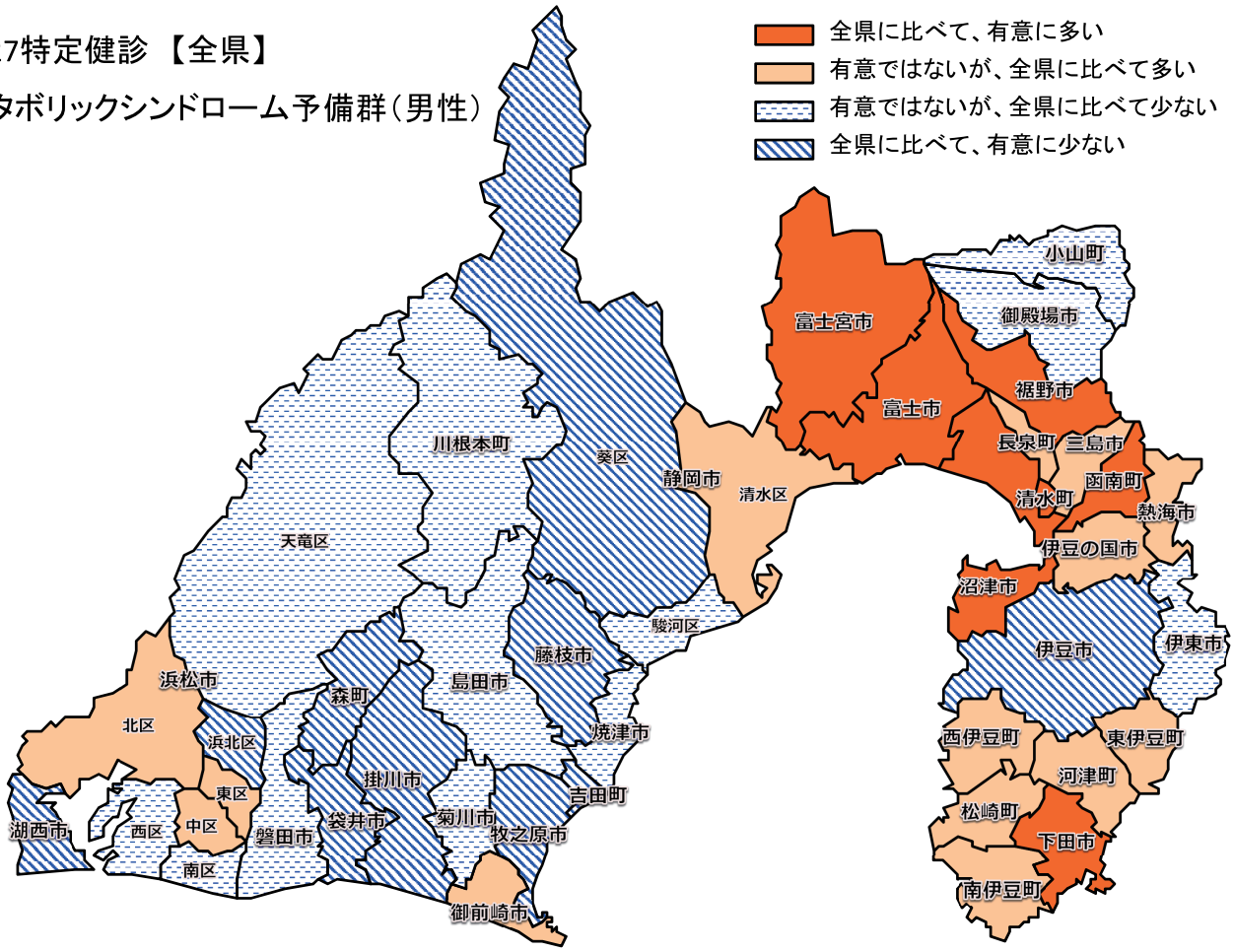

H27特定健診 【全県】
メタボリックシンドローム予備群（女性）

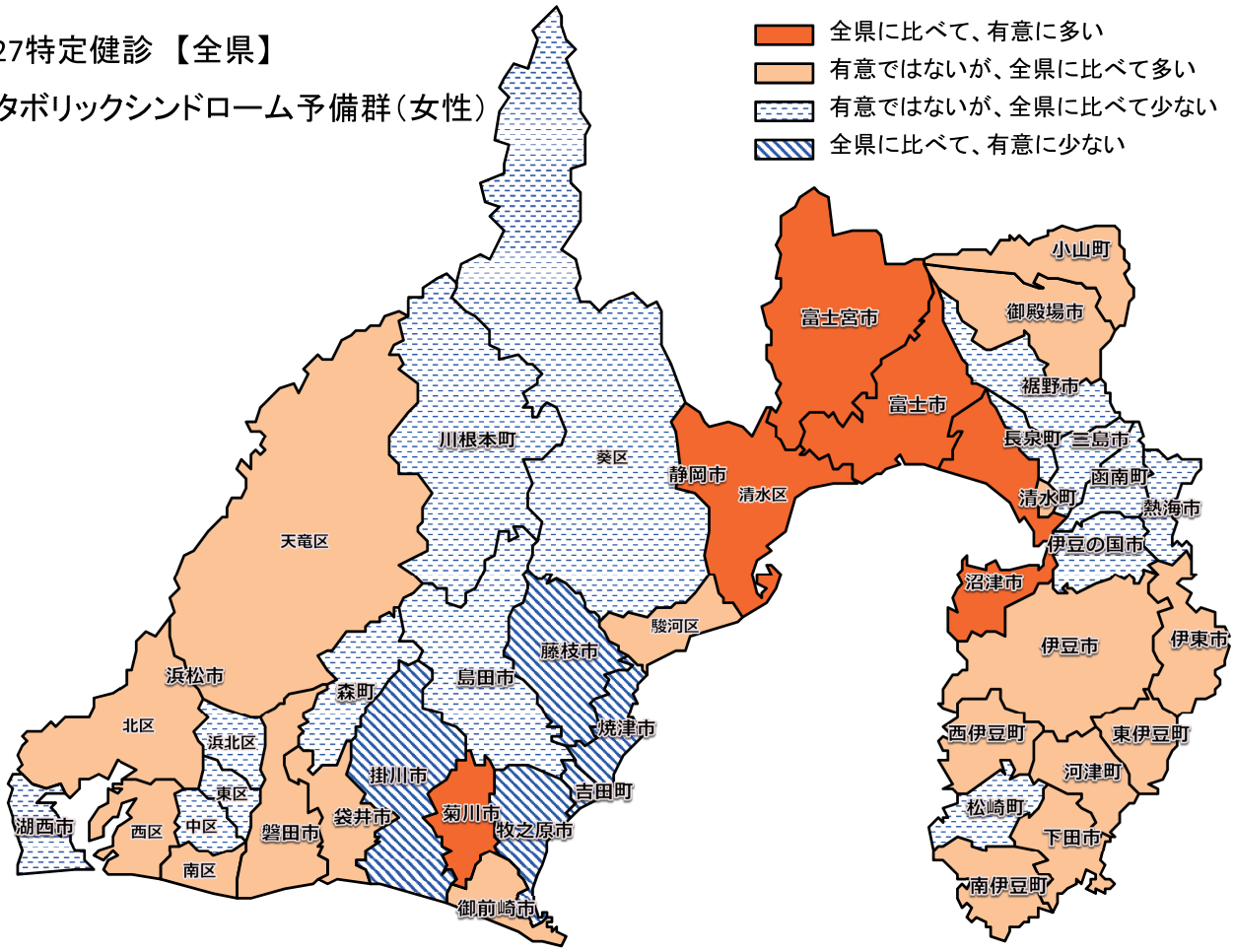

H27特定健診 【全県】

メタボリックシンドローム該当者
＋予備群（男性）

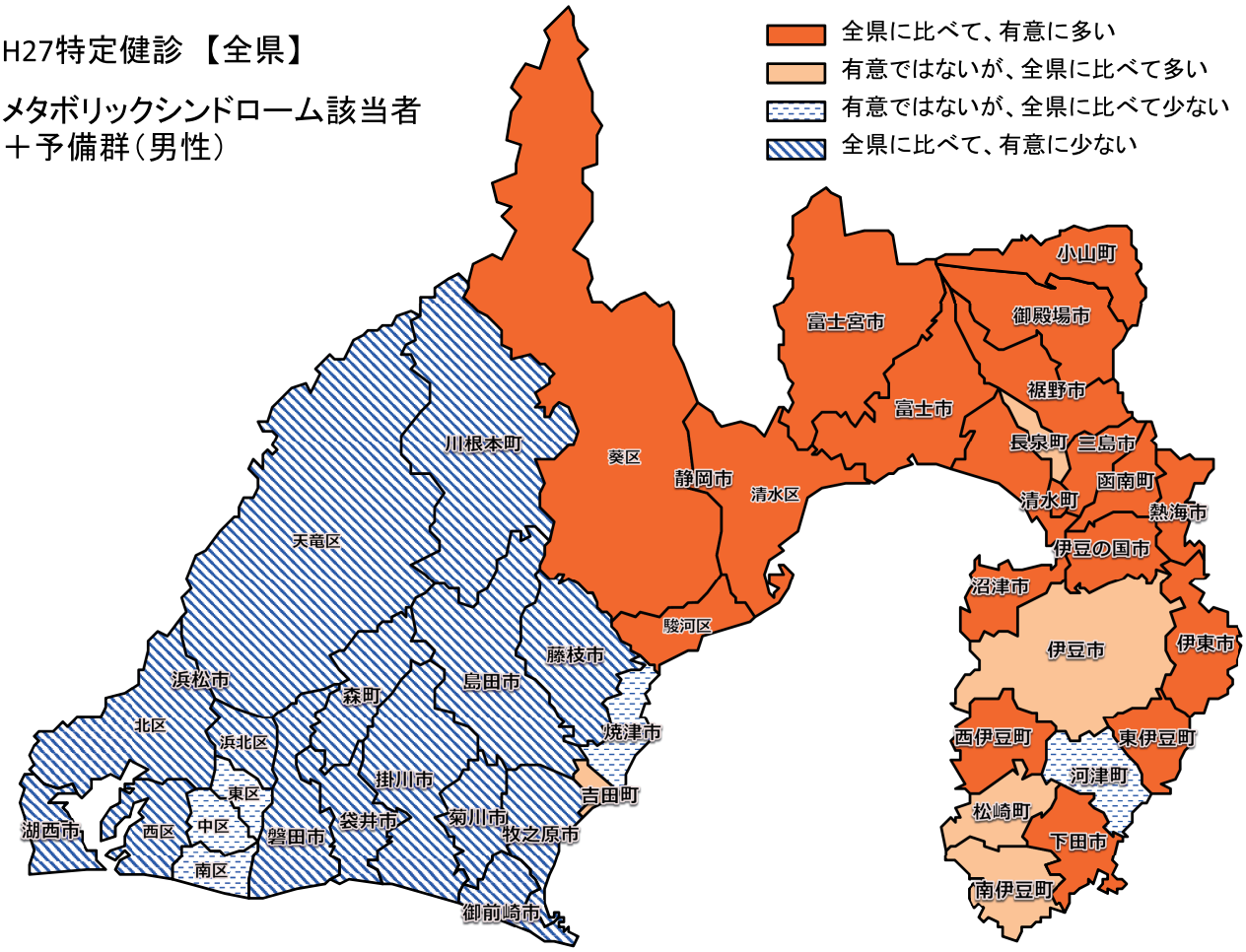

H27特定健診 【全県】

メタボリックシンドローム該当者
＋予備群（女性）

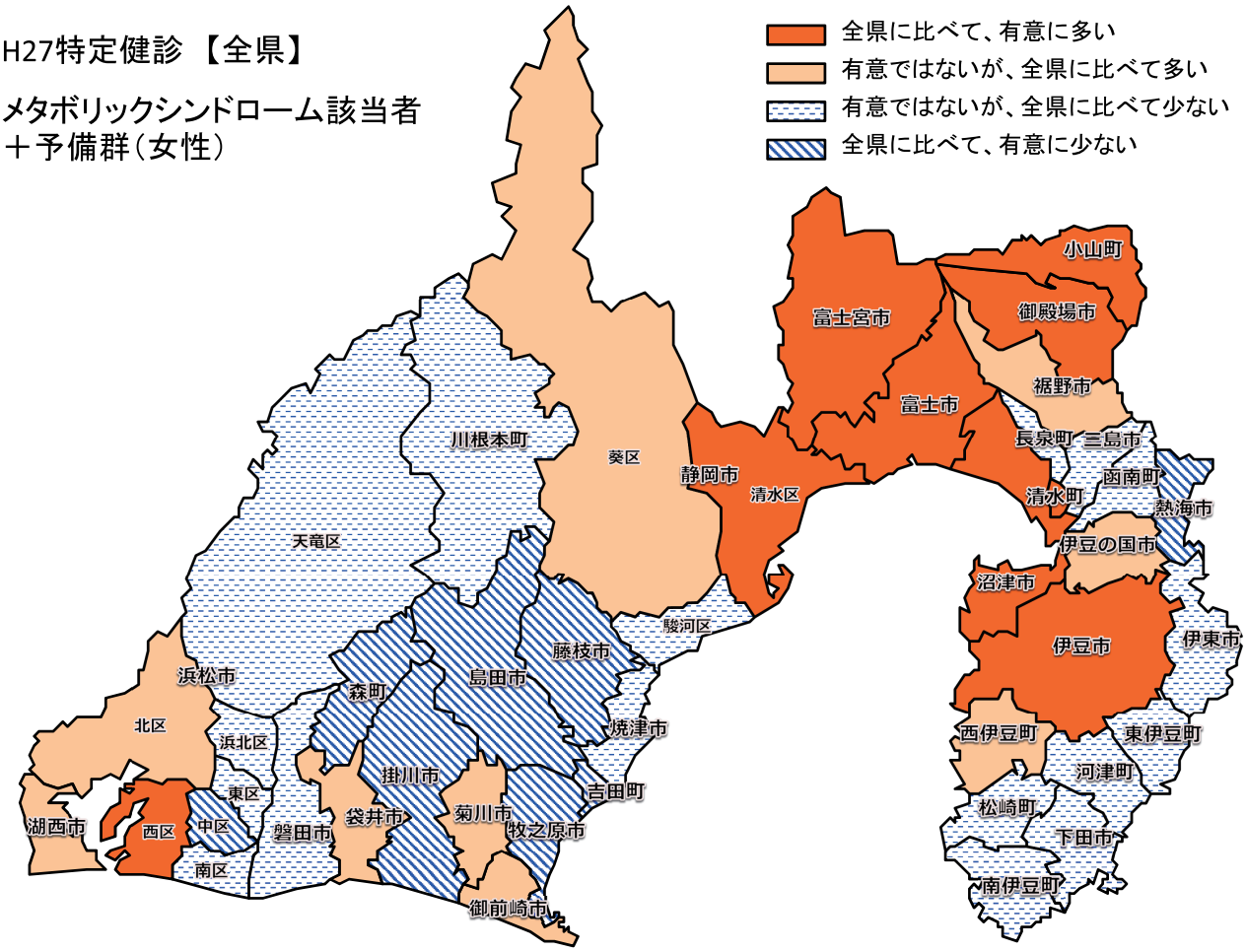

H27特定健診 【全県】
肥満者（男性）

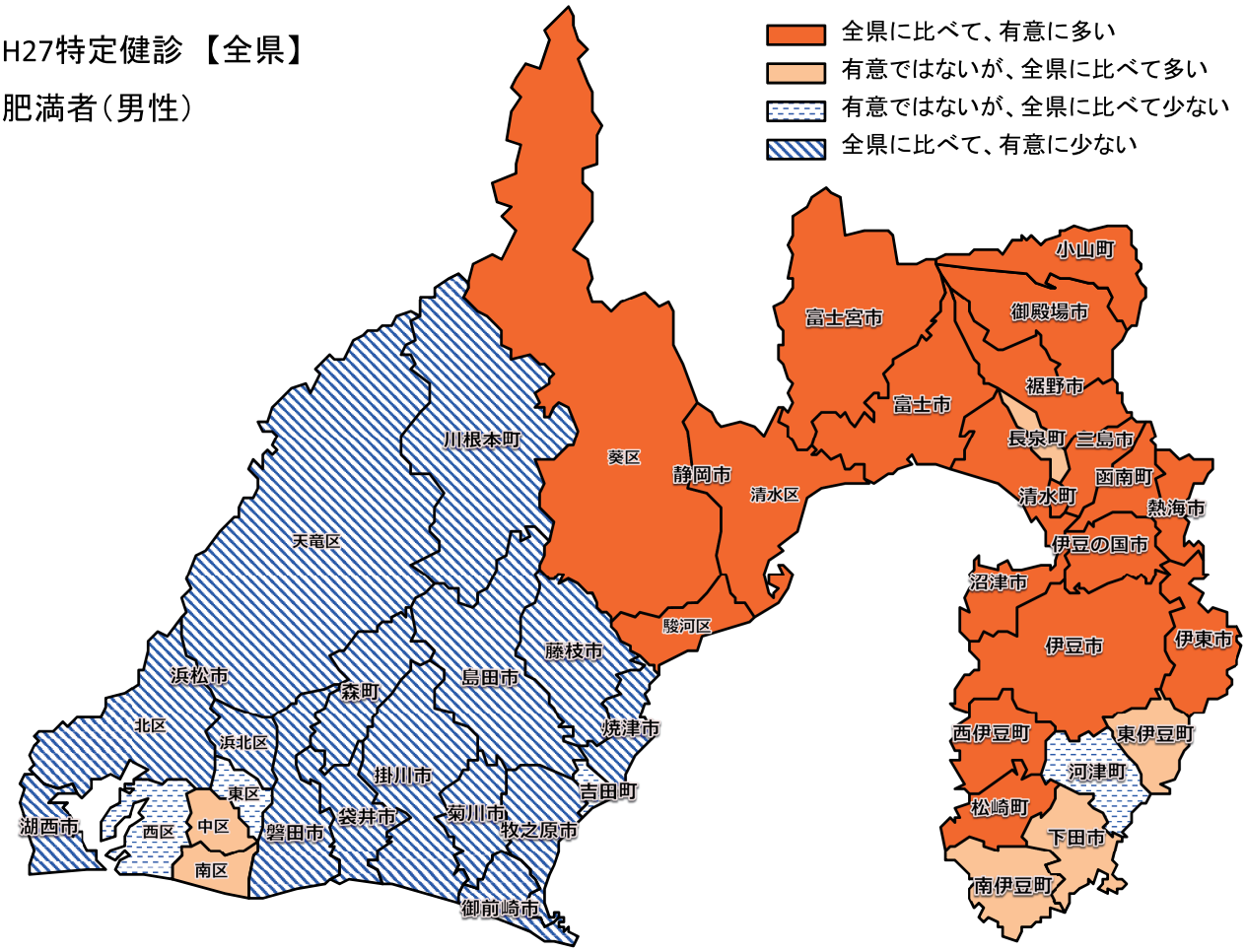

H27特定健診 【全県】
肥満者（女性）

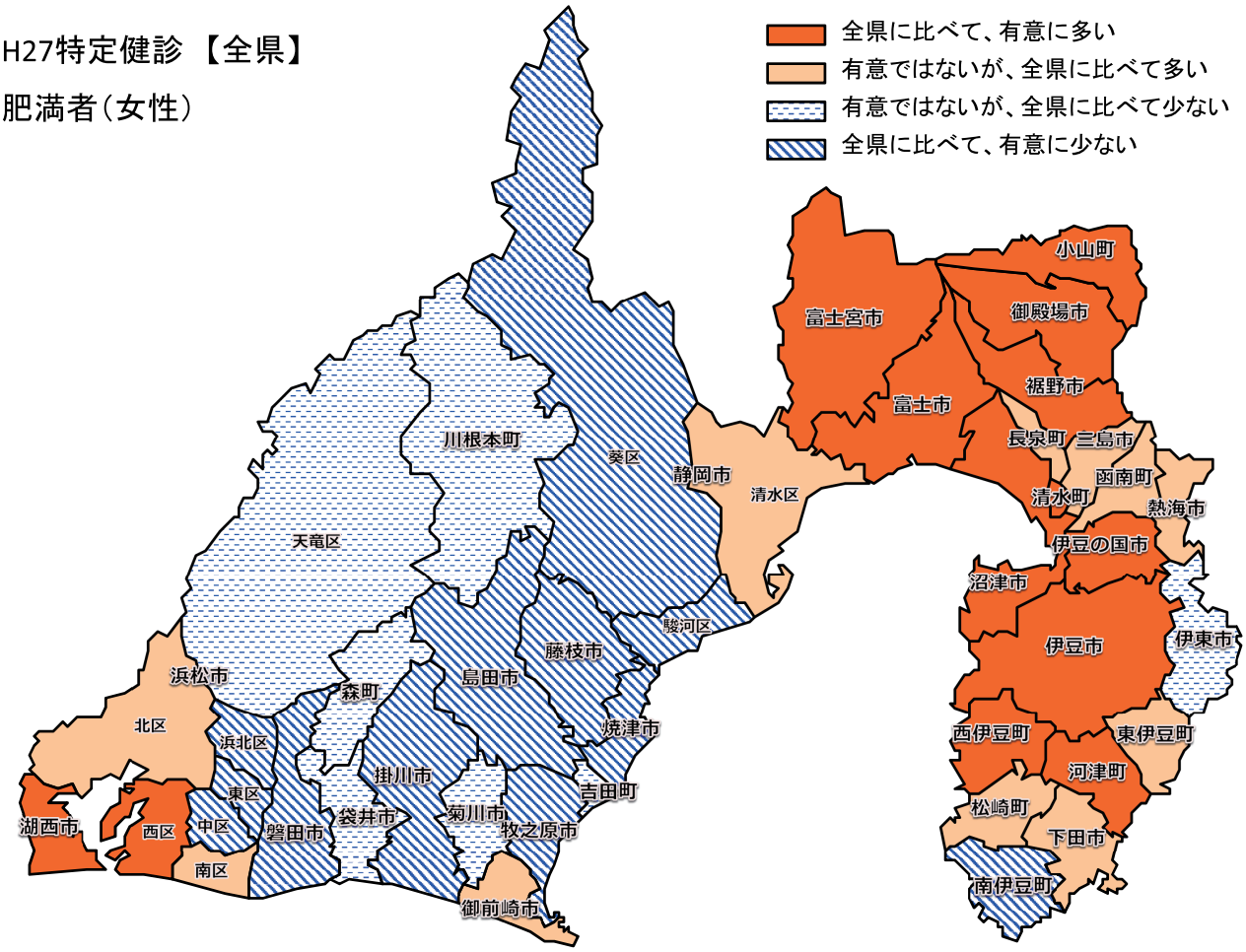

H27特定健診【全県】
高血圧症有病者（男性）

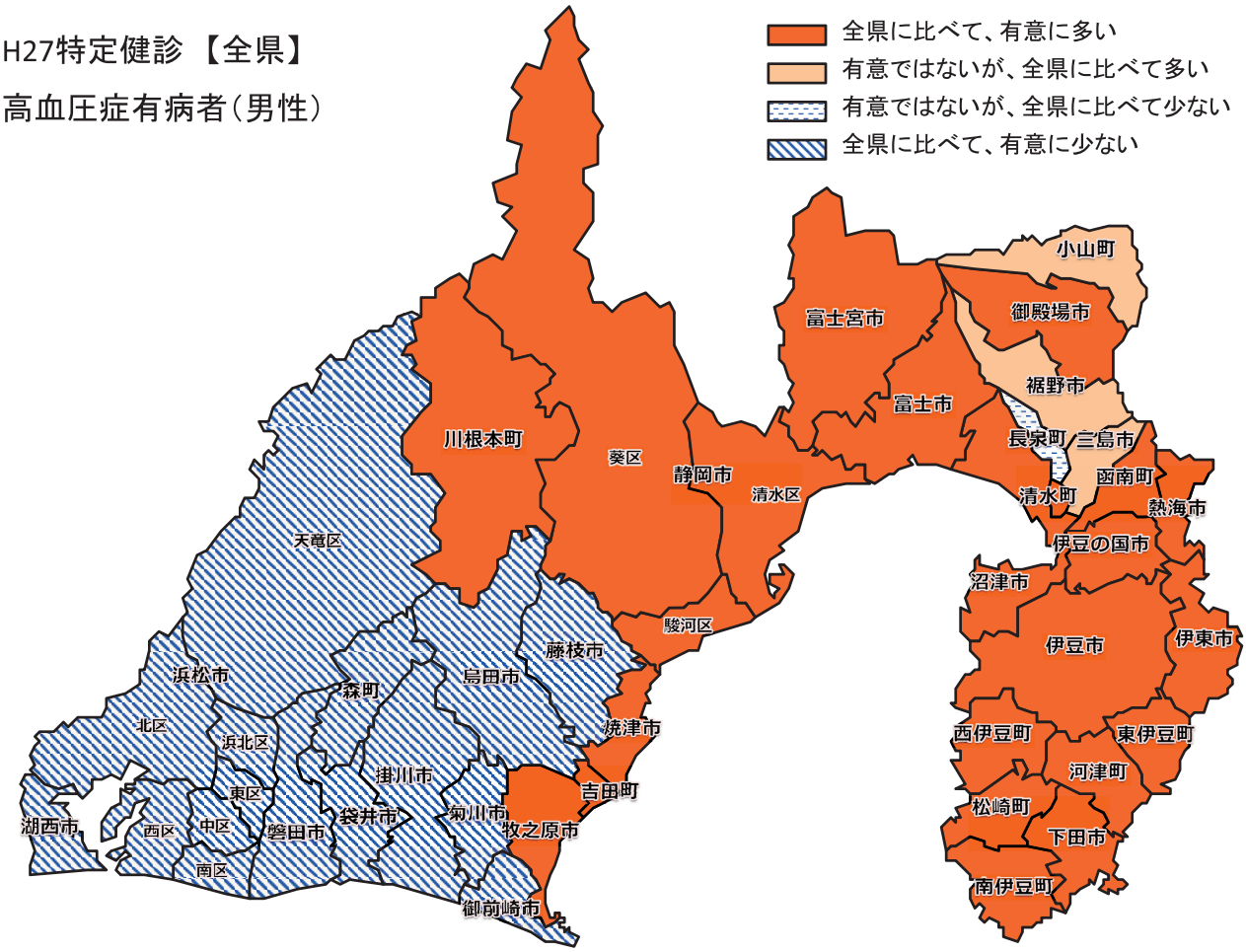

H27特定健診【全県】
高血圧症有病者（女性）

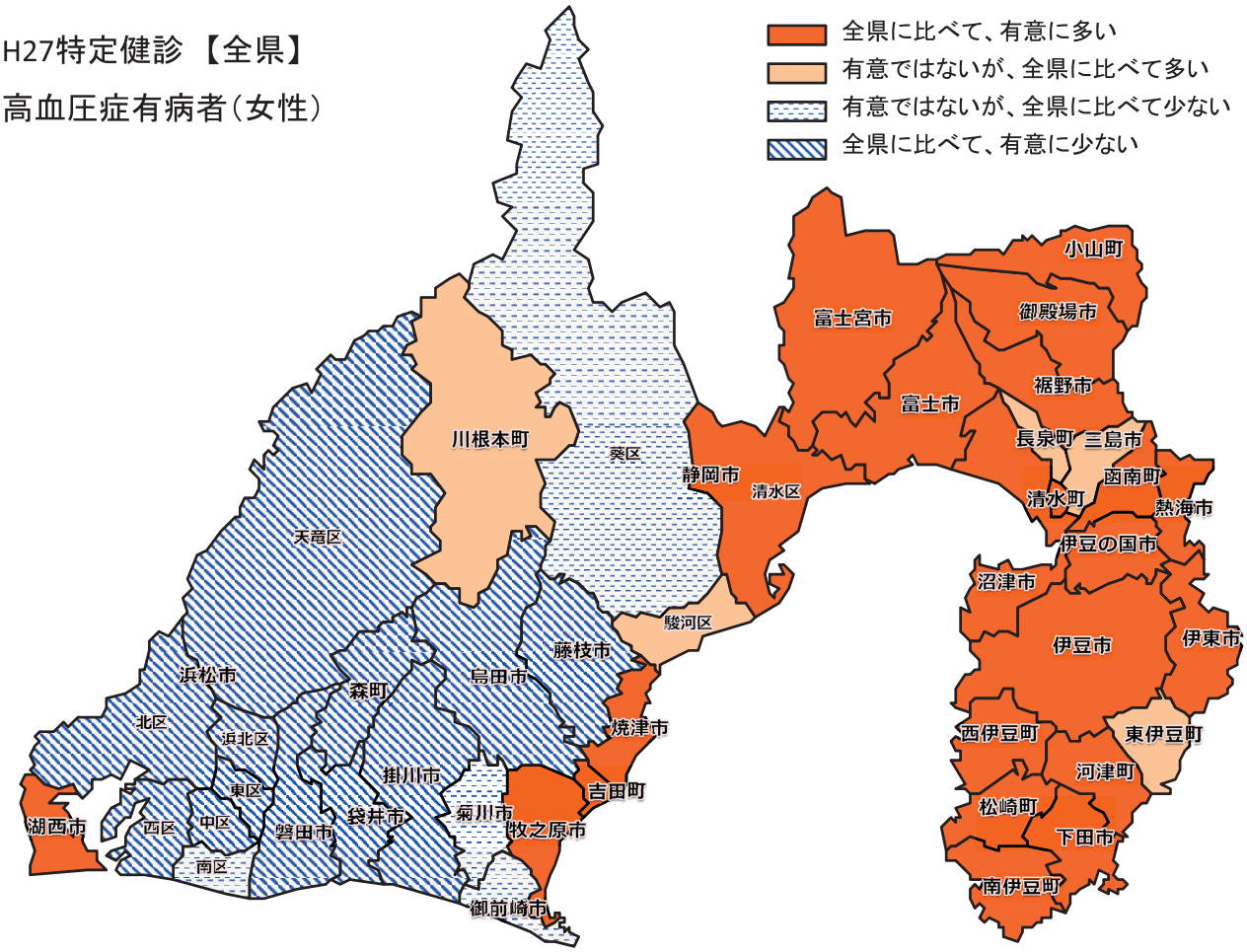

H27特定健診【全県】
高血圧症予備群（男性）

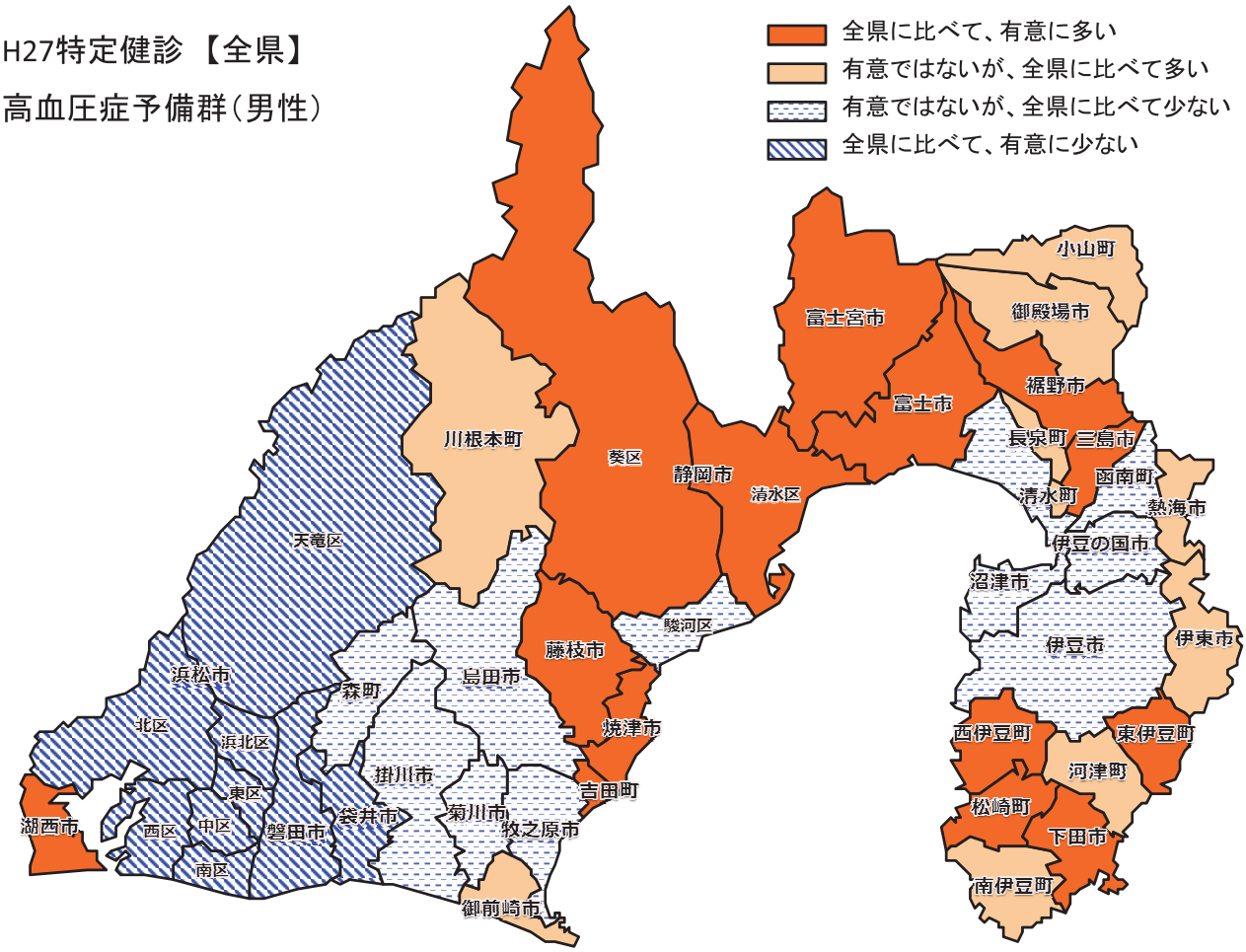

H27特定健診【全県】
高血圧症予備群（女性）

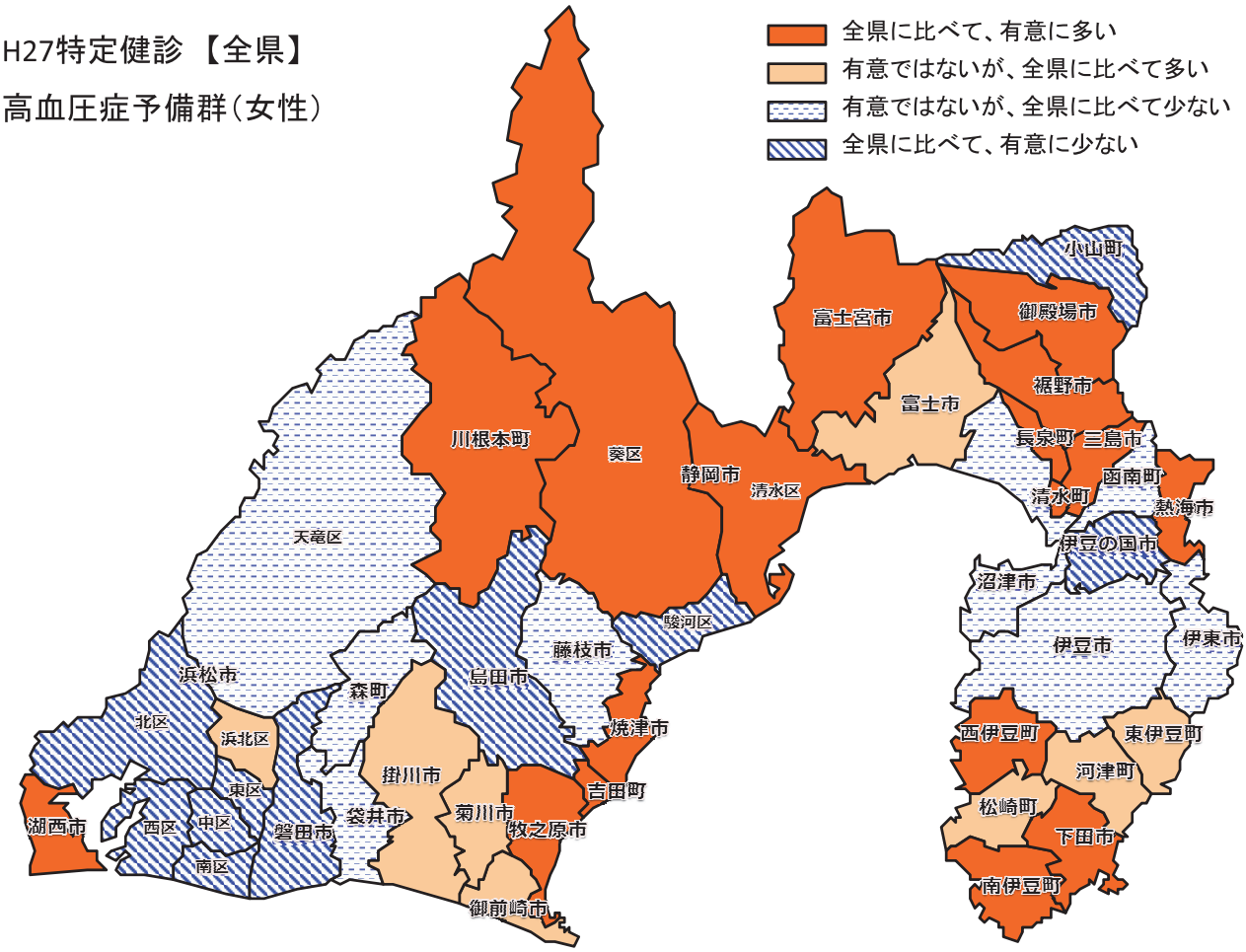

H27特定健診【全県】

高血圧症有病者＋予備群（男性）

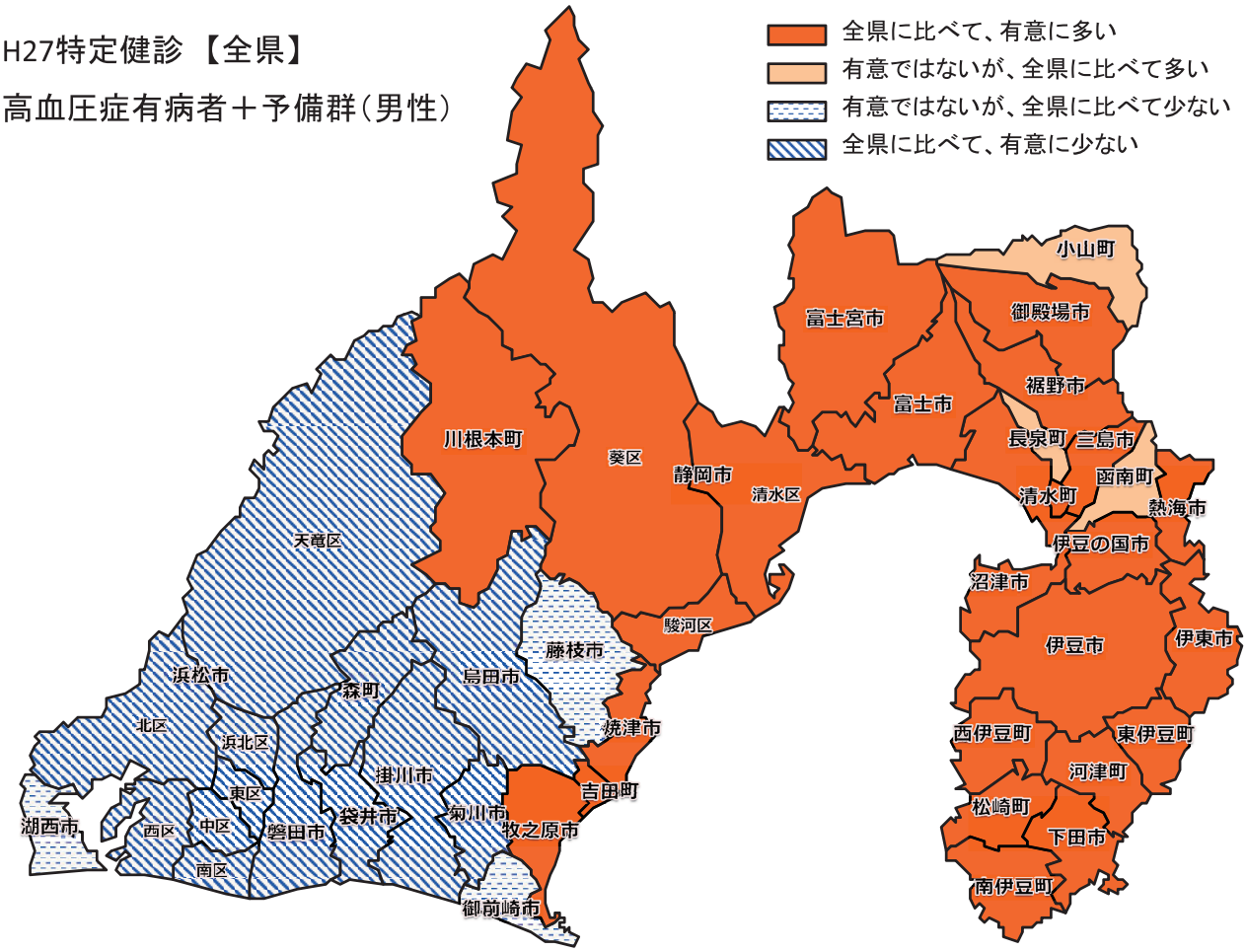

H27特定健診【全県】

高血圧症有病者＋予備群（女性）

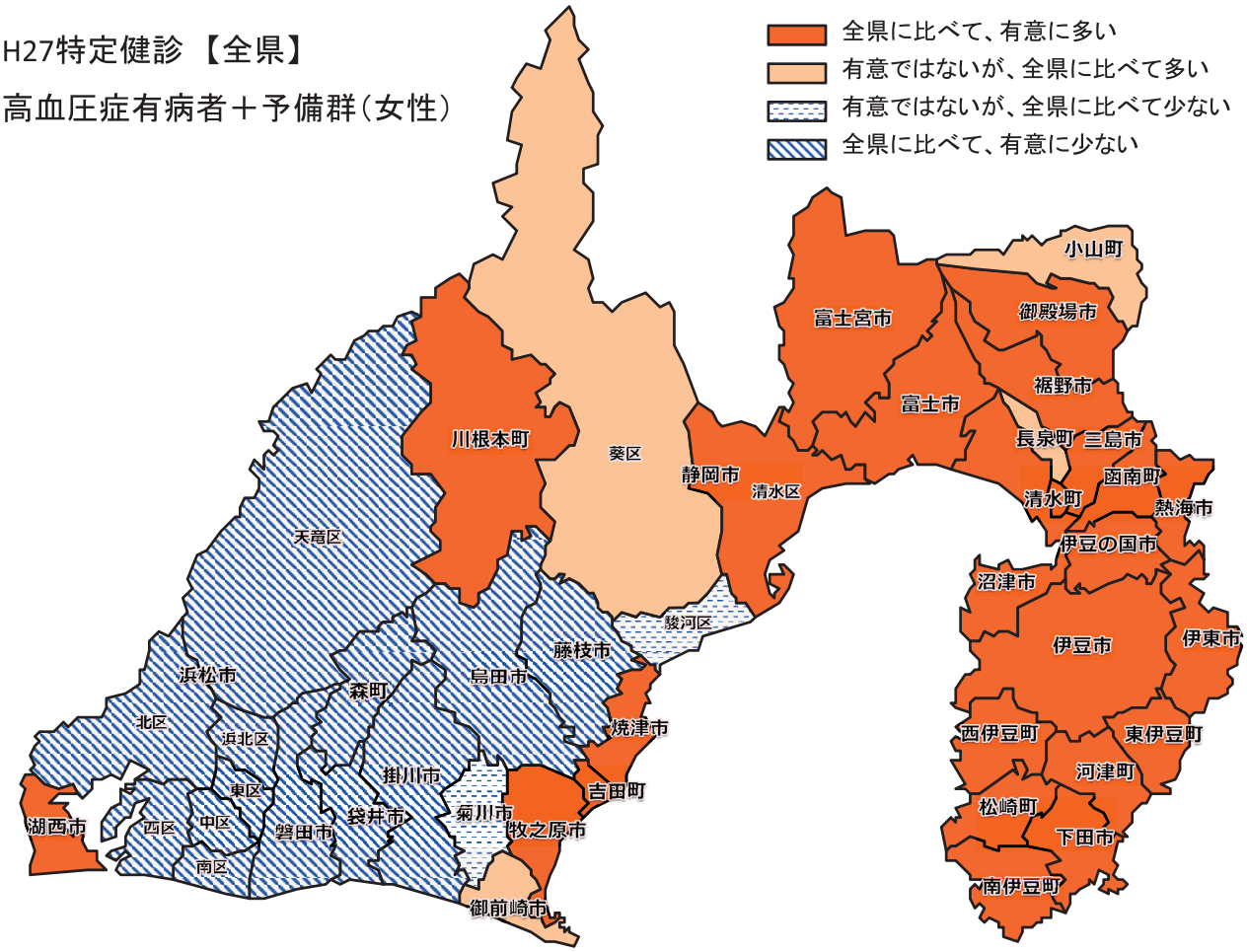

H27特定健診【全県】
脂質異常症有病者（男性）

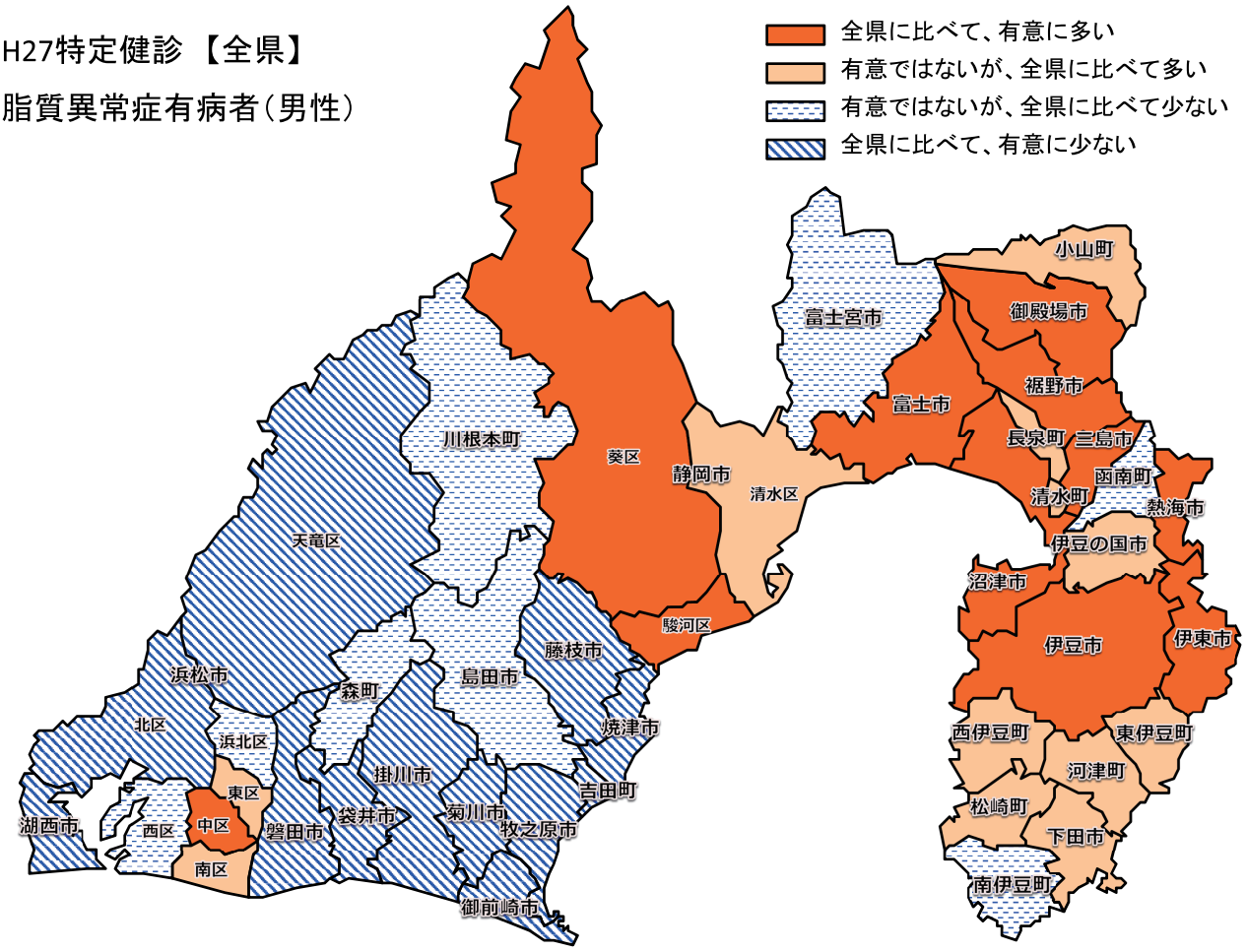

H27特定健診【全県】
脂質異常症有病者（女性）

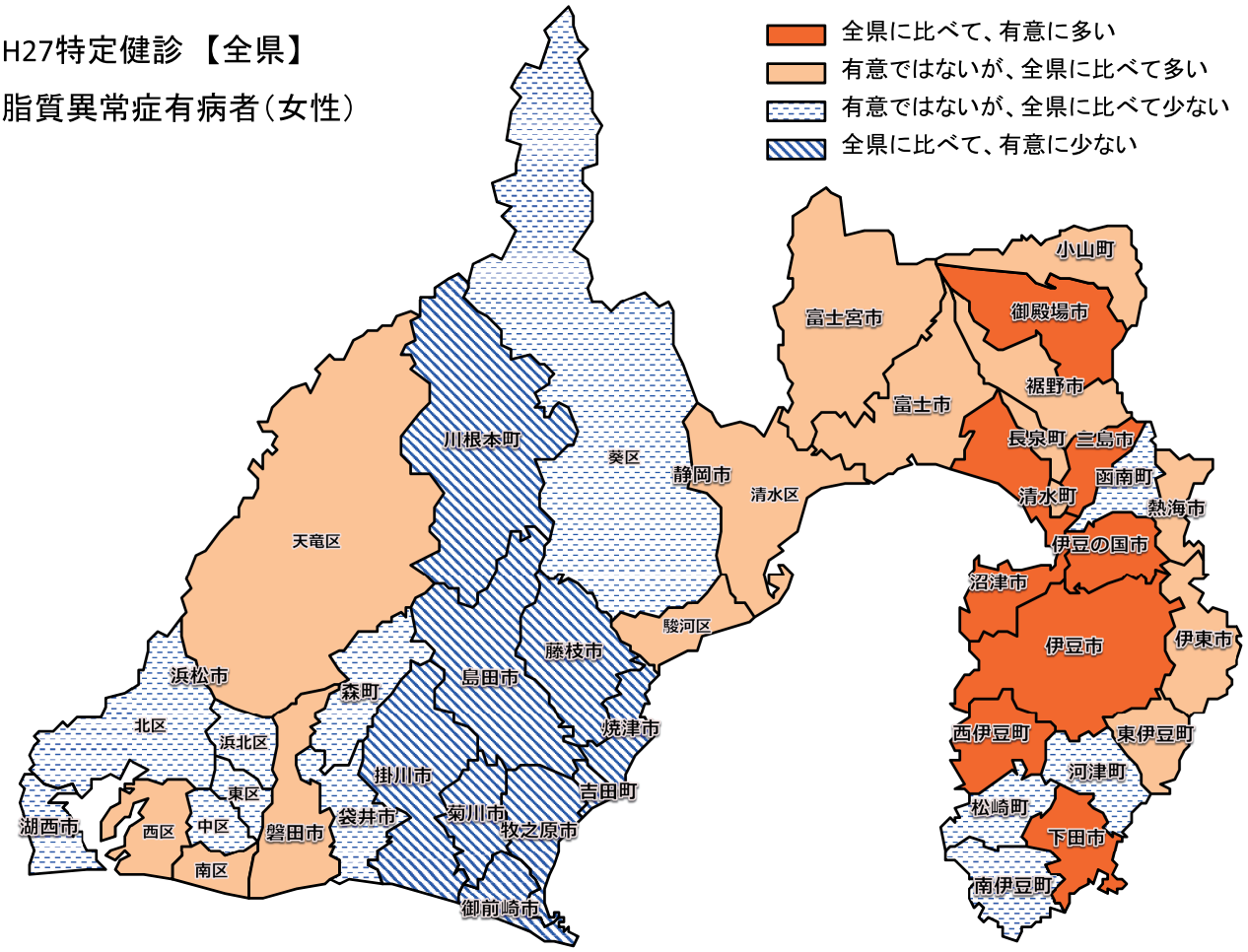

H27特定健診【全県】
糖尿病有病者（男性）

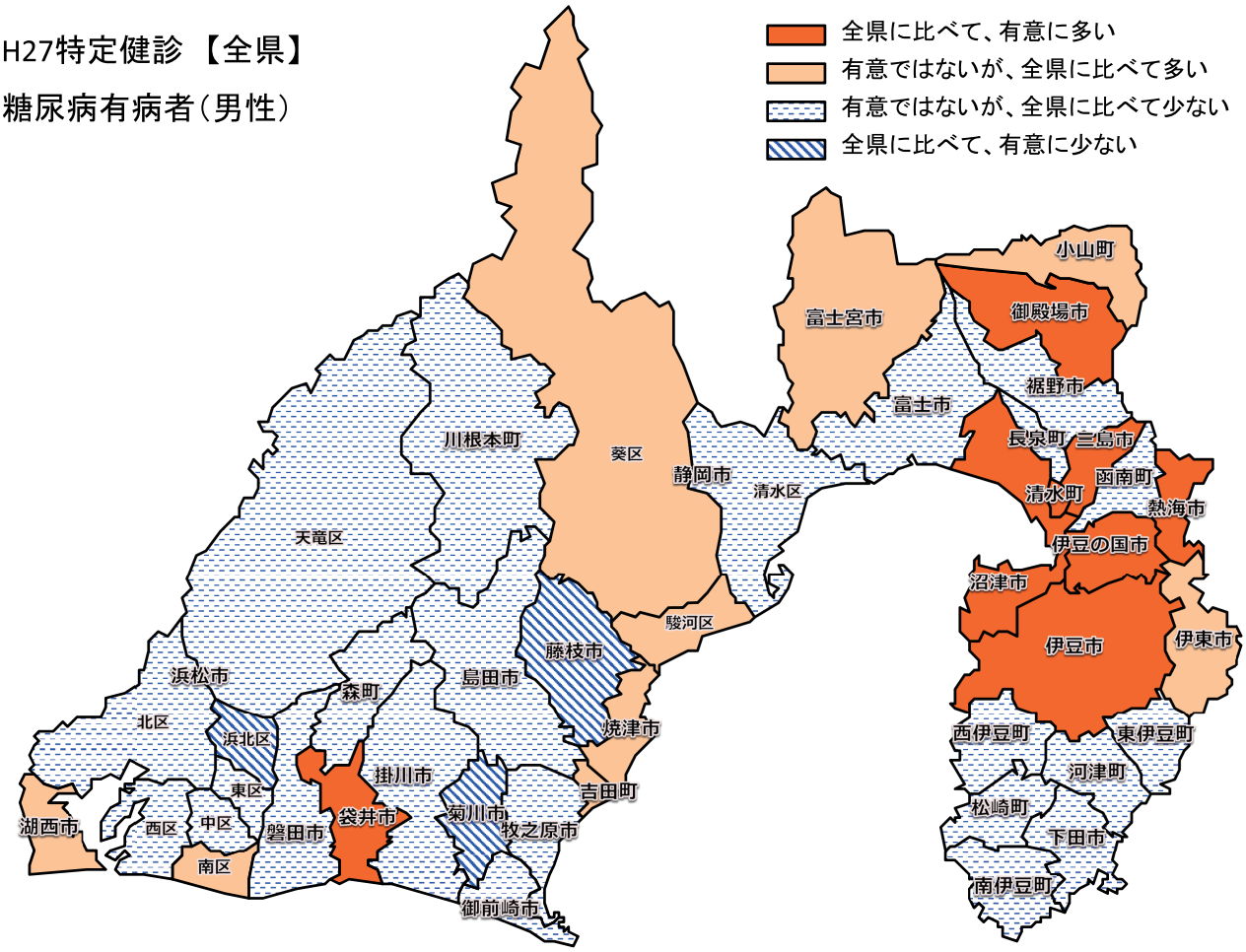

H27特定健診【全県】
糖尿病有病者（女性）

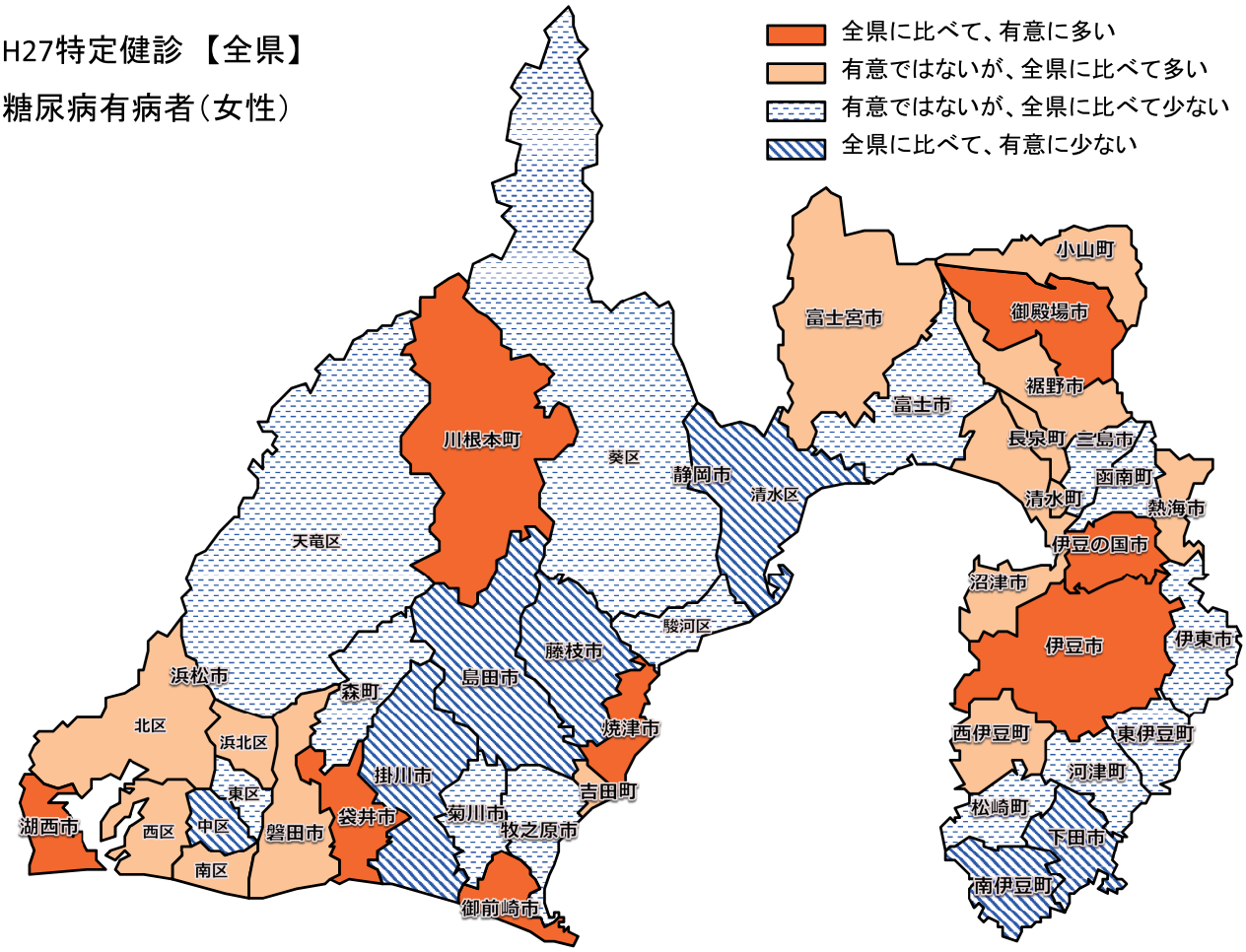

H27特定健診【全県】
糖尿病予備群（男性）

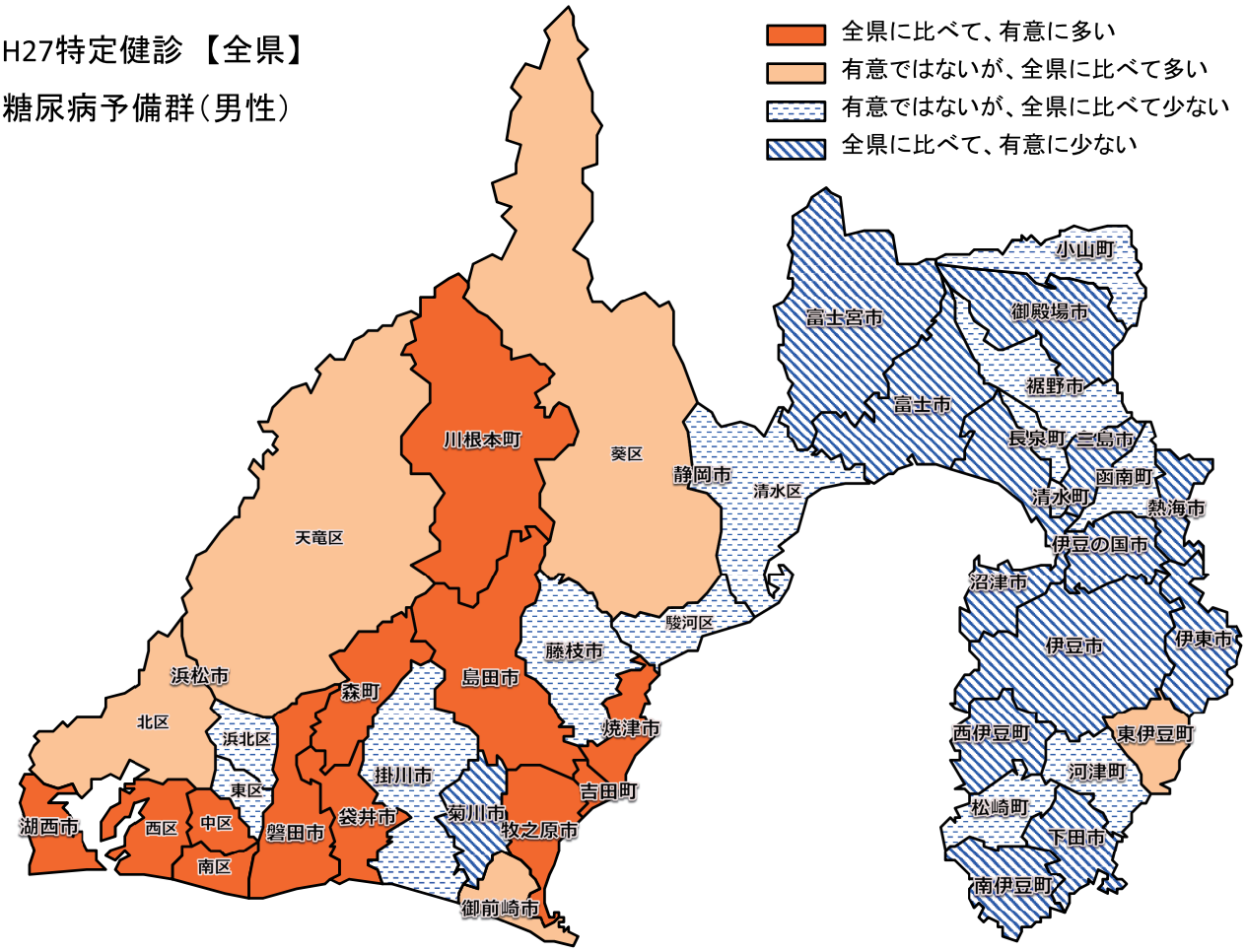

H27特定健診【全県】
糖尿病予備群（女性）

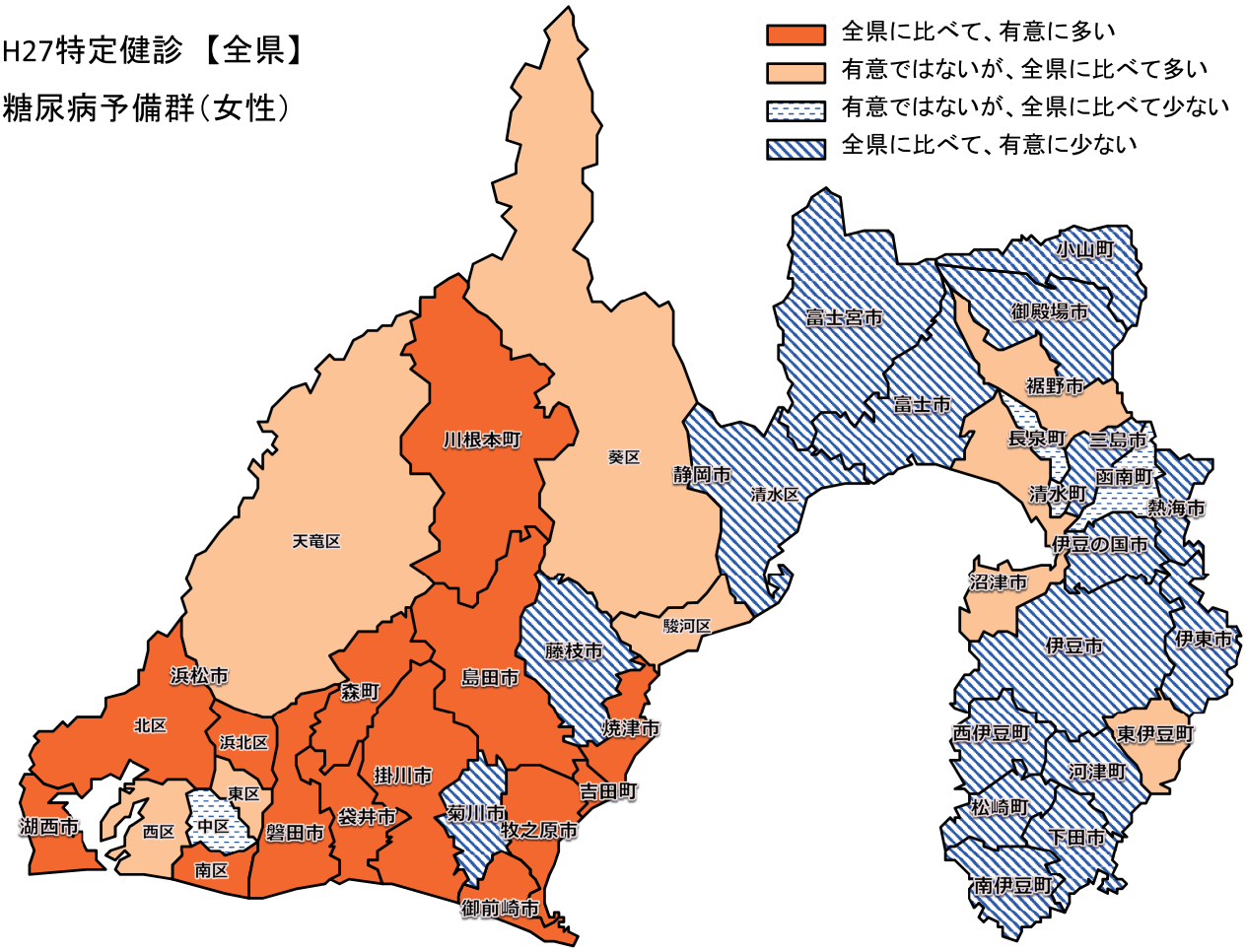

H27特定健診【全県】
習慣的喫煙者（男性）

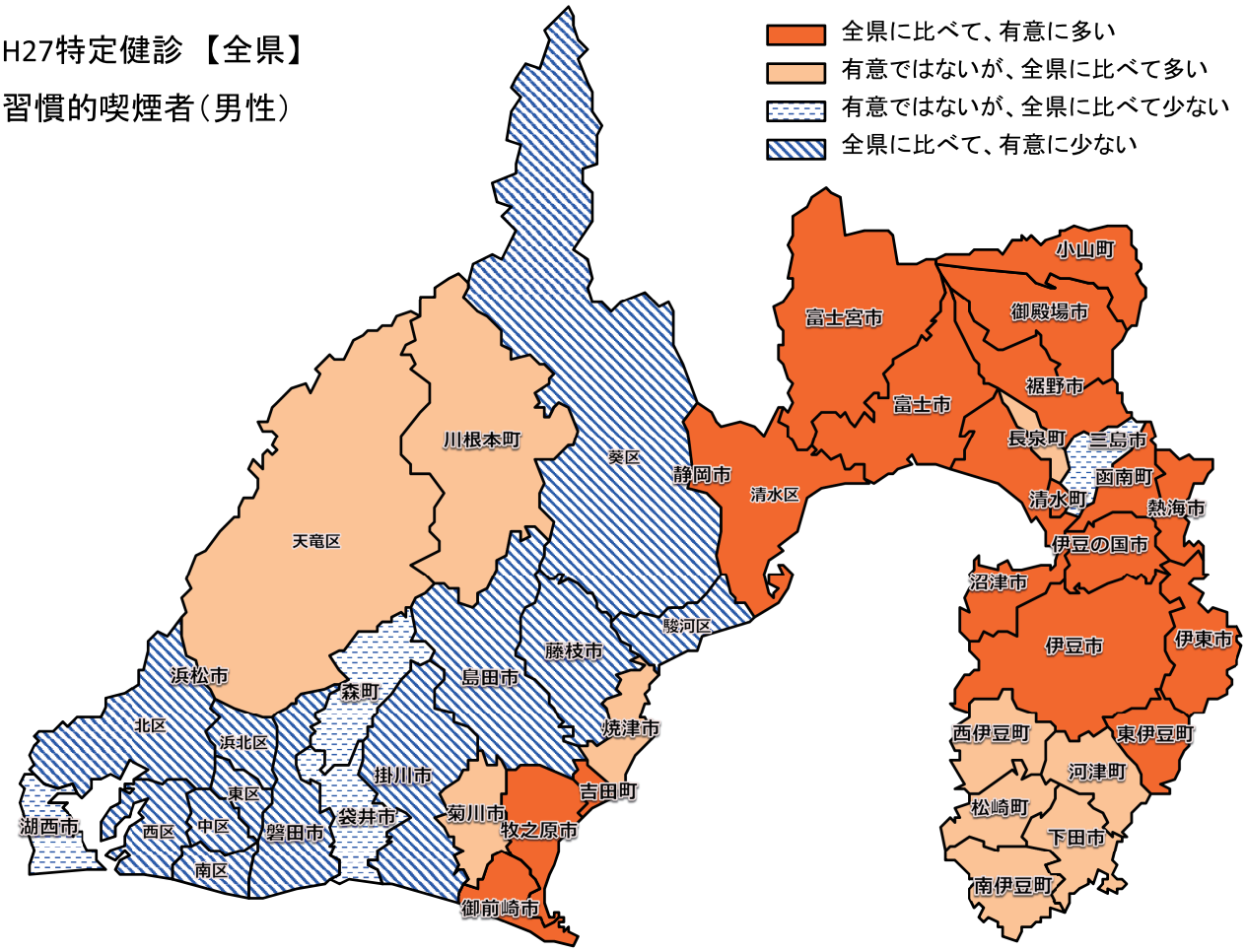

H27特定健診【全県】
習慣的喫煙者（女性）

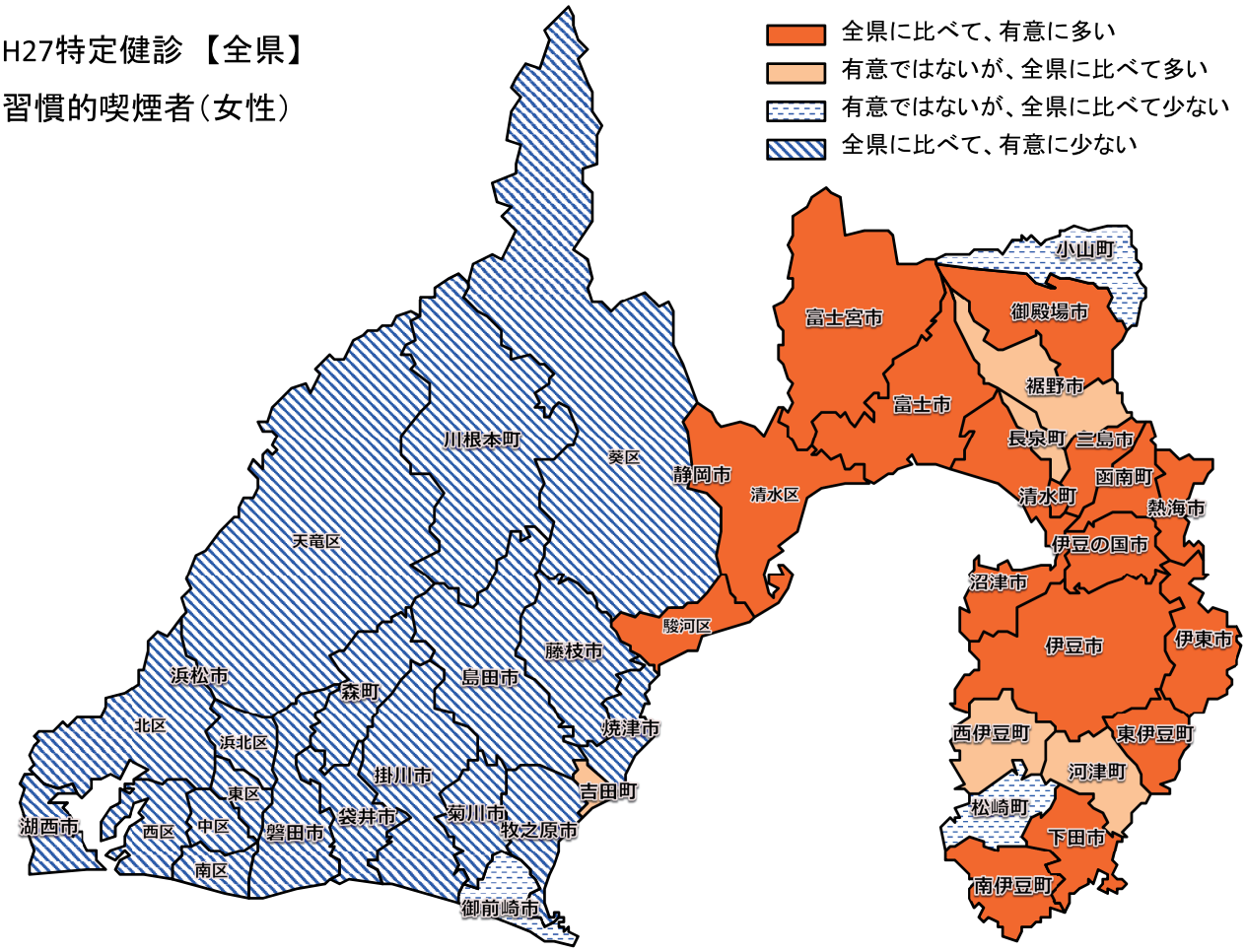

メタボリックシンドローム該当者（男性：平成27年）

保健所単位	市町	該当者数	期待者数	該当比	信頼区間 下限値	信頼区間 上限値	結果
賀茂	下田市	368	339.4	108.4	99.2	118.5	▲
	東伊豆町	247	238.3	103.7	92.9	115.6	▲
	河津町	123	132.7	92.7	79.2	108.5	▽
	南伊豆町	177	171.9	103.0	90.6	117.1	▲
	松崎町	141	133.2	105.9	91.7	122.2	▲
	西伊豆町	194	168.9	114.8	101.8	129.6	▲▲
熱海	熱海市	538	482.8	111.4	103.6	119.9	▲▲
	伊東市	1533	1391.0	110.2	105.6	115.0	▲▲
東部	沼津市	3760	3371.3	111.5	108.5	114.6	▲▲
	三島市	1874	1829.5	102.4	98.5	106.5	▲
	裾野市	890	837.9	106.2	100.3	112.5	▲▲
	伊豆市	727	642.4	113.2	106.3	120.5	▲▲
	伊豆の国市	1108	965.9	114.7	109.1	120.7	▲▲
	函南町	685	636.5	107.6	100.8	114.9	▲▲
	清水町	612	522.2	117.2	109.4	125.5	▲▲
	長泉町	647	620.6	104.3	97.4	111.6	▲
御殿場	御殿場市	1398	1202.9	116.2	111.1	121.6	▲▲
	小山町	338	291.7	115.9	105.8	126.9	▲▲
富士	富士宮市	2649	2428.4	109.1	105.6	112.7	▲▲
	富士市	4916	4456.8	110.3	107.7	112.9	▲▲
中部	島田市	1695	1874.9	90.4	86.7	94.3	▽▽
	焼津市	2627	2611.8	100.6	97.3	104.0	▲
	藤枝市	2686	3068.8	87.5	84.7	90.5	▽▽
	牧之原市	753	812.1	92.7	87.0	98.8	▽▽
	吉田町	576	530.3	108.6	101.1	116.7	▲▲
	川根本町	145	165.7	87.5	75.6	101.2	▽
西部	磐田市	3063	3527.9	86.8	84.2	89.6	▽▽
	掛川市	1596	1924.9	82.9	79.4	86.6	▽▽
	袋井市	1378	1659.2	83.1	79.2	87.1	▽▽
	御前崎市	485	558.1	86.9	80.2	94.1	▽▽
	菊川市	652	800.0	81.5	76.0	87.4	▽▽
	森町	285	363.7	78.4	70.5	87.1	▽▽
	湖西市	1014	1100.2	92.2	87.3	97.3	▽▽
静岡市		12825	11851.3	108.2	106.4	110.1	▲▲
	静岡市葵区	4560	4210.9	108.3	105.7	111.0	▲▲
	静岡市駿河区	3504	3244.8	108.0	105.0	111.1	▲▲
	静岡市清水区	4761	4395.7	108.3	105.7	110.9	▲▲
浜松市		12973	13964.9	92.9	91.3	94.5	▽▽
	浜松市中区	3838	3954.1	97.1	94.4	99.8	▽▽
	浜松市東区	2042	2174.9	93.9	90.3	97.6	▽▽
	浜松市西区	1921	2081.3	92.3	88.7	96.0	▽▽
	浜松市南区	1759	1784.6	98.6	94.6	102.7	▽
	浜松市北区	1376	1576.0	87.3	83.3	91.5	▽▽
	浜松市浜北区	1546	1805.6	85.6	81.9	89.5	▽▽
	浜松市天竜区	491	588.4	83.4	77.1	90.3	▽▽

標準化該当比は、静岡県全体の結果（基準）と当該市町の結果を比較した値である。

標準化該当比は、静岡県全体を100（基準）としているため、当該市町の標準化該当比が100より大きい場合、当該市町の該当者出現率は静岡県全体よりも高く、100より小さい場合、静岡県全体より低いことを示す。

結果：▽▽有意に低い，▽ 低いが有意でない，▲ 高いが有意でない，▲▲ 有意に高い

メタボリックシンドローム該当者（女性：平成27年）

保健所単位	市町	該当者数	期待者数	該当比	信頼区間		結果
					下限値	上限値	
賀茂	下田市	102	125.9	81.0	67.1	97.7	▽▽
	東伊豆町	75	84.2	89.1	71.6	110.8	▽
	河津町	36	45.8	78.6	57.2	107.8	▽
	南伊豆町	39	60.7	64.3	47.3	87.3	▽▽
	松崎町	42	47.1	89.1	66.6	119.3	▽
	西伊豆町	60	58.2	103.0	80.9	131.3	▲
熱海	熱海市	173	201.3	86.0	74.5	99.2	▽▽
	伊東市	562	566.9	99.1	91.7	107.2	▽
東部	沼津市	1220	1094.7	111.4	105.8	117.4	▲▲
	三島市	621	613.8	101.2	93.9	109.0	▲
	裾野市	316	276.8	114.1	102.8	126.7	▲▲
	伊豆市	282	228.0	123.7	110.8	138.1	▲▲
	伊豆の国市	389	325.2	119.6	108.9	131.4	▲▲
	函南町	211	201.7	104.6	92.0	119.0	▲
	清水町	204	169.2	120.5	105.8	137.4	▲▲
	長泉町	187	199.7	93.7	81.6	107.5	▽
御殿場	御殿場市	573	428.7	133.6	123.8	144.3	▲▲
	小山町	129	108.7	118.6	100.7	139.8	▲▲
富士	富士宮市	757	685.4	110.4	103.3	118.1	▲▲
	富士市	1430	1246.8	114.7	109.3	120.3	▲▲
中部	島田市	418	515.0	81.2	74.0	89.0	▽▽
	焼津市	742	709.2	104.6	97.8	112.0	▲
	藤枝市	496	907.6	54.6	50.2	59.5	▽▽
	牧之原市	227	236.2	96.1	84.8	108.9	▽
	吉田町	138	140.9	97.9	83.4	115.0	▽
	川根本町	56	54.9	102.0	79.3	131.1	▲
西部	磐田市	964	984.1	98.0	92.3	104.0	▽
	掛川市	436	565.6	77.1	70.4	84.4	▽▽
	袋井市	482	483.1	99.8	91.6	108.6	▽
	御前崎市	194	189.6	102.3	89.4	117.1	▲
	菊川市	234	246.2	95.0	84.0	107.5	▽
	森町	73	105.5	69.2	55.3	86.5	▽▽
	湖西市	364	349.9	104.0	94.3	114.7	▲
静岡市		3302	3164.5	104.3	100.8	108.0	▲▲
	静岡市葵区	1138	1109.2	102.6	97.2	108.3	▲
	静岡市駿河区	845	864.2	97.8	91.7	104.2	▽
	静岡市清水区	1319	1191.0	110.7	105.3	116.4	▲▲
浜松市		3484	3596.7	96.9	93.7	100.1	▽
	浜松市中区	912	1009.5	90.3	84.9	96.1	▽▽
	浜松市東区	501	517.9	96.7	89.0	105.2	▽
	浜松市西区	632	559.7	112.9	104.9	121.6	▲▲
	浜松市南区	436	447.6	97.4	89.0	106.6	▽
	浜松市北区	421	432.7	97.3	88.8	106.6	▽
	浜松市浜北区	428	460.5	92.9	84.9	101.8	▽
	浜松市天竜区	154	168.8	91.2	78.4	106.2	▽

標準化該当比は、静岡県全体の結果（基準）と当該市町の結果を比較した値である。

標準化該当比は、静岡県全体を100（基準）としているため、当該市町の標準化該当比が100より大きい場合、当該市町の該当者出現率は静岡県全体よりも高く、100より小さい場合、静岡県全体より低いことを示す。

結果：▽▽有意に低い，▽ 低いが有意でない，▲ 高いが有意でない，▲▲ 有意に高い

メタボリックシンドローム予備群（男性：平成27年）

保健所単位	市町	該当者数	期待者数	該当比	信頼区間		結果
					下限値	上限値	
賀茂	下田市	263	235.3	111.8	100.2	124.8	▲▲
	東伊豆町	184	161.9	113.7	99.7	129.6	▲
	河津町	97	90.6	107.1	89.3	128.5	▲
	南伊豆町	128	112.8	113.5	96.9	132.8	▲
	松崎町	101	87.6	115.3	96.6	137.7	▲
	西伊豆町	125	109.8	113.9	97.1	133.6	▲
熱海	熱海市	331	324.7	101.9	92.3	112.5	▲
	伊東市	889	893.6	99.5	93.7	105.6	▽
東部	沼津市	2634	2409.4	109.3	105.7	113.1	▲▲
	三島市	1339	1276.7	104.9	99.9	110.1	▲
	裾野市	626	576.2	108.6	101.2	116.7	▲▲
	伊豆市	373	426.7	87.4	79.6	96.1	▽▽
	伊豆の国市	668	660.8	101.1	94.3	108.3	▲
	函南町	491	448.8	109.4	100.9	118.5	▲▲
	清水町	420	384.4	109.2	100.2	119.2	▲▲
	長泉町	469	452.4	103.7	95.4	112.6	▲
御殿場	御殿場市	828	836.5	99.0	93.0	105.3	▽
	小山町	186	191.4	97.2	85.1	111.0	▽
富士	富士宮市	1918	1761.8	108.9	104.6	113.3	▲▲
	富士市	3509	3259.3	107.7	104.6	110.8	▲▲
中部	島田市	1293	1352.5	95.6	91.0	100.5	▽
	焼津市	1812	1881.6	96.3	92.4	100.4	▽
	藤枝市	2006	2145.7	93.5	89.9	97.3	▽▽
	牧之原市	495	567.7	87.2	80.4	94.6	▽▽
	吉田町	347	383.8	90.4	82.0	99.6	▽▽
	川根本町	94	109.9	85.5	70.9	103.3	▽
西部	磐田市	2460	2514.7	97.8	94.4	101.4	▽
	掛川市	1236	1359.1	90.9	86.4	95.7	▽▽
	袋井市	1076	1166.8	92.2	87.3	97.4	▽▽
	御前崎市	380	379.0	100.3	91.4	110.0	▲
	菊川市	551	562.7	97.9	90.7	105.7	▽
	森町	208	247.4	84.1	74.1	95.4	▽▽
	湖西市	707	768.6	92.0	85.9	98.4	▽▽
静岡市		8572	8649.6	99.1	97.0	101.2	▽
	静岡市葵区	2965	3070.1	96.6	93.5	99.7	▽▽
	静岡市駿河区	2378	2383.6	99.8	96.2	103.4	▽
	静岡市清水区	3229	3195.9	101.0	98.0	104.2	▲
浜松市		10357	10383.2	99.7	97.8	101.7	▽
	浜松市中区	3019	2965.7	101.8	98.6	105.1	▲
	浜松市東区	1700	1654.0	102.8	98.5	107.3	▲
	浜松市西区	1519	1548.7	98.1	93.7	102.7	▽
	浜松市南区	1327	1337.3	99.2	94.5	104.2	▽
	浜松市北区	1156	1139.2	101.5	96.3	106.9	▲
	浜松市浜北区	1263	1335.9	94.5	89.9	99.4	▽▽
	浜松市天竜区	373	402.5	92.7	84.4	101.8	▽

標準化該当比は、静岡県全体の結果（基準）と当該市町の結果を比較した値である。

標準化該当比は、静岡県全体を100（基準）としているため、当該市町の標準化該当比が100より大きい場合、当該市町の該当者出現率は静岡県全体よりも高く、100より小さい場合、静岡県全体より低いことを示す。

結果：▽▽有意に低い，▽ 低いが有意でない，▲ 高いが有意でない，▲▲ 有意に高い

メタボリックシンドローム予備群（女性：平成27年）

保健所単位	市町	該当者数	期待者数	該当比	信頼区間		結果
					下限値	上限値	
賀茂	下田市	79	77.2	102.3	82.6	126.8	▲
	東伊豆町	59	50.5	116.8	91.1	149.6	▲
	河津町	32	27.6	115.9	82.7	162.3	▲
	南伊豆町	40	36.2	110.4	81.7	149.3	▲
	松崎町	27	28.1	95.9	66.4	138.7	▽
	西伊豆町	41	34.3	119.7	88.9	161.1	▲
熱海	熱海市	110	117.5	93.6	78.0	112.3	▽
	伊東市	322	320.3	100.5	90.5	111.7	▲
東部	沼津市	747	696.2	107.3	100.3	114.8	▲▲
	三島市	350	377.3	92.8	83.8	102.6	▽
	裾野市	165	169.9	97.1	83.7	112.6	▽
	伊豆市	148	135.4	109.3	93.5	127.8	▲
	伊豆の国市	173	197.0	87.8	75.9	101.5	▽
	函南町	112	122.3	91.6	76.5	109.7	▽
	清水町	120	108.1	111.0	93.3	132.0	▲
	長泉町	121	127.9	94.6	79.6	112.6	▽
御殿場	御殿場市	290	267.0	108.6	97.2	121.4	▲
	小山町	71	65.1	109.1	87.0	136.8	▲
富士	富士宮市	543	453.6	119.7	110.5	129.7	▲▲
	富士市	977	825.2	118.4	111.7	125.5	▲▲
中部	島田市	319	339.3	94.0	84.5	104.5	▽
	焼津市	397	451.5	87.9	80.0	96.7	▽▽
	藤枝市	338	569.0	59.4	53.5	65.9	▽▽
	牧之原市	118	152.6	77.3	64.8	92.2	▽▽
	吉田町	58	92.9	62.4	48.5	80.4	▽▽
	川根本町	29	32.6	88.9	62.3	127.0	▽
西部	磐田市	655	641.3	102.1	95.0	109.8	▲
	掛川市	335	372.9	89.8	81.0	99.6	▽▽
	袋井市	325	312.4	104.0	93.7	115.5	▲
	御前崎市	129	117.9	109.4	92.6	129.4	▲
	菊川市	187	160.3	116.7	101.6	134.0	▲▲
	森町	56	69.5	80.6	62.3	104.1	▽
	湖西市	218	219.6	99.3	87.3	112.9	▽
静岡市		2201	2120.1	103.8	99.5	108.2	▲
	静岡市葵区	745	749.8	99.4	92.8	106.4	▽
	静岡市駿河区	596	581.6	102.5	94.9	110.6	▲
	静岡市清水区	860	788.8	109.0	102.4	116.1	▲▲
浜松市		2494	2497.3	99.9	96.0	103.9	▽
	浜松市中区	699	720.5	97.0	90.4	104.1	▽
	浜松市東区	348	362.4	96.0	86.8	106.3	▽
	浜松市西区	415	390.1	106.4	97.0	116.7	▲
	浜松市南区	311	308.0	101.0	90.7	112.4	▲
	浜松市北区	308	296.0	104.1	93.4	115.9	▲
	浜松市浜北区	294	311.1	94.5	84.6	105.5	▽
	浜松市天竜区	119	109.2	109.0	91.6	129.8	▲

標準化該当比は、静岡県全体の結果（基準）と当該市町の結果を比較した値である。

標準化該当比は、静岡県全体を100（基準）としているため、当該市町の標準化該当比が100より大きい場合、当該市町の該当者出現率は静岡県全体よりも高く、100より小さい場合、静岡県全体より低いことを示す。

結果：▽▽有意に低い，▽ 低いが有意でない，▲ 高いが有意でない，▲▲ 有意に高い

メタボリックシンドローム該当者＋予備群（男性：平成27年）

保健所単位	市町	該当者数	期待者数	該当比	信頼区間		結果
					下限値	上限値	
賀茂	下田市	631	574.7	109.8	103.4	116.6	▲▲
	東伊豆町	431	400.2	107.7	100.1	115.9	▲▲
	河津町	220	223.3	98.5	88.7	109.4	▽
	南伊豆町	305	284.7	107.1	98.3	116.8	▲
	松崎町	242	220.7	109.6	99.6	120.7	▲
	西伊豆町	319	278.7	114.5	105.4	124.3	▲▲
熱海	熱海市	869	807.5	107.6	102.2	113.3	▲▲
	伊東市	2422	2284.6	106.0	102.8	109.3	▲▲
東部	沼津市	6394	5780.7	110.6	108.6	112.7	▲▲
	三島市	3213	3106.2	103.4	100.7	106.3	▲▲
	裾野市	1516	1414.1	107.2	103.1	111.5	▲▲
	伊豆市	1100	1069.0	102.9	98.3	107.7	▲
	伊豆の国市	1776	1626.7	109.2	105.4	113.1	▲▲
	函南町	1176	1085.3	108.4	103.7	113.3	▲▲
	清水町	1032	906.7	113.8	108.6	119.3	▲▲
	長泉町	1116	1073.1	104.0	99.3	108.9	▲
御殿場	御殿場市	2226	2039.3	109.2	105.7	112.7	▲▲
	小山町	524	483.0	108.5	101.6	115.8	▲▲
富士	富士宮市	4567	4190.2	109.0	106.6	111.4	▲▲
	富士市	8425	7716.1	109.2	107.5	110.9	▲▲
中部	島田市	2988	3227.4	92.6	90.0	95.3	▽▽
	焼津市	4439	4493.4	98.8	96.5	101.1	▽
	藤枝市	4692	5214.5	90.0	87.9	92.1	▽▽
	牧之原市	1248	1379.7	90.5	86.5	94.6	▽▽
	吉田町	923	914.1	101.0	95.9	106.3	▲
	川根本町	239	275.6	86.7	78.2	96.2	▽▽
西部	磐田市	5523	6042.6	91.4	89.5	93.3	▽▽
	掛川市	2832	3284.0	86.2	83.7	88.9	▽▽
	袋井市	2454	2826.0	86.8	84.1	89.7	▽▽
	御前崎市	865	937.1	92.3	87.5	97.4	▽▽
	菊川市	1203	1362.7	88.3	84.3	92.5	▽▽
	森町	493	611.0	80.7	75.0	86.8	▽▽
	湖西市	1721	1868.8	92.1	88.6	95.7	▽▽
静岡市		21397	20500.9	104.4	103.0	105.8	▲▲
	静岡市葵区	7525	7281.0	103.4	101.6	105.2	▲▲
	静岡市駿河区	5882	5628.4	104.5	102.5	106.6	▲▲
	静岡市清水区	7990	7591.6	105.2	103.5	107.0	▲▲
浜松市		23330	24348.1	95.8	94.6	97.1	▽▽
	浜松市中区	6857	6919.8	99.1	97.3	100.9	▽
	浜松市東区	3742	3828.9	97.7	95.3	100.2	▽
	浜松市西区	3440	3630.0	94.8	92.3	97.3	▽▽
	浜松市南区	3086	3121.9	98.9	96.1	101.7	▽
	浜松市北区	2532	2715.2	93.3	90.4	96.2	▽▽
	浜松市浜北区	2809	3141.4	89.4	86.8	92.1	▽▽
	浜松市天竜区	864	990.9	87.2	82.6	92.1	▽▽

標準化該当比は、静岡県全体の結果（基準）と当該市町の結果を比較した値である。

標準化該当比は、静岡県全体を100（基準）としているため、当該市町の標準化該当比が100より大きい場合、当該市町の該当者出現率は静岡県全体よりも高く、100より小さい場合、静岡県全体より低いことを示す。

結果：▽▽有意に低い，▽ 低いが有意でない，▲ 高いが有意でない，▲▲ 有意に高い

メタボリックシンドローム該当者＋予備群（女性：平成27年）

保健所単位	市町	該当者数	期待者数	該当比	信頼区間		結果
					下限値	上限値	
賀茂	下田市	181	203.1	89.1	77.7	102.2	▽
	東伊豆町	134	134.7	99.5	84.9	116.5	▽
	河津町	68	73.4	92.6	74.0	115.8	▽
	南伊豆町	79	96.9	81.5	66.2	100.5	▽
	松崎町	69	75.3	91.7	73.4	114.5	▽
	西伊豆町	101	92.5	109.2	91.1	130.9	▲
熱海	熱海市	283	318.8	88.8	79.6	99.0	▽▽
	伊東市	884	887.2	99.6	93.8	105.9	▽
東部	沼津市	1967	1790.9	109.8	105.5	114.3	▲▲
	三島市	971	991.1	98.0	92.4	103.8	▽
	裾野市	481	446.7	107.7	99.1	117.0	▲
	伊豆市	430	363.4	118.3	108.5	129.1	▲▲
	伊豆の国市	562	522.3	107.6	99.7	116.2	▲
	函南町	323	324.0	99.7	90.0	110.4	▽
	清水町	324	277.4	116.8	105.6	129.2	▲▲
	長泉町	308	327.5	94.0	84.7	104.5	▽
御殿場	御殿場市	863	695.7	124.0	116.7	131.8	▲▲
	小山町	200	173.8	115.1	101.2	130.8	▲▲
富士	富士宮市	1300	1139.0	114.1	108.6	120.0	▲▲
	富士市	2407	2072.0	116.2	112.1	120.4	▲▲
中部	島田市	737	854.3	86.3	80.6	92.3	▽▽
	焼津市	1139	1160.8	98.1	93.0	103.5	▽
	藤枝市	834	1476.7	56.5	52.9	60.3	▽▽
	牧之原市	345	388.8	88.7	80.3	98.0	▽▽
	吉田町	196	233.8	83.8	73.4	95.8	▽▽
	川根本町	85	87.5	97.1	79.6	118.5	▽
西部	磐田市	1619	1625.4	99.6	95.2	104.2	▽
	掛川市	771	938.5	82.2	76.9	87.8	▽▽
	袋井市	807	795.5	101.4	95.1	108.2	▲
	御前崎市	323	307.4	105.1	94.9	116.3	▲
	菊川市	421	406.4	103.6	94.7	113.2	▲
	森町	129	175.0	73.7	62.5	86.9	▽▽
	湖西市	582	569.5	102.2	94.8	110.2	▲
静岡市		5503	5284.6	104.1	101.4	106.9	▲▲
	静岡市葵区	1883	1859.0	101.3	97.2	105.6	▲
	静岡市駿河区	1441	1445.8	99.7	95.0	104.5	▽
	静岡市清水区	2179	1979.8	110.1	106.0	114.3	▲▲
浜松市		5978	6094.0	98.1	95.6	100.6	▽
	浜松市中区	1611	1730.0	93.1	89.0	97.4	▽▽
	浜松市東区	849	880.3	96.4	90.6	102.7	▽
	浜松市西区	1047	949.8	110.2	104.2	116.6	▲▲
	浜松市南区	747	755.6	98.9	92.5	105.7	▽
	浜松市北区	729	728.7	100.0	93.5	107.1	▲
	浜松市浜北区	722	771.6	93.6	87.4	100.2	▽
	浜松市天竜区	273	277.9	98.2	87.9	109.8	▽

標準化該当比は、静岡県全体の結果（基準）と当該市町の結果を比較した値である。

標準化該当比は、静岡県全体を100（基準）としているため、当該市町の標準化該当比が100より大きい場合、当該市町の該当者出現率は静岡県全体よりも高く、100より小さい場合、静岡県全体より低いことを示す。

結果：▽▽有意に低い，▽ 低いが有意でない，▲ 高いが有意でない，▲▲ 有意に高い

肥満者（男性：平成27年）

保健所単位	市町	該当者数	期待者数	該当比	信頼区間		結果
					下限値	上限値	
賀茂	下田市	738	717.2	102.9	97.7	108.4	▲
	東伊豆町	525	495.8	105.9	99.6	112.6	▲
	河津町	272	277.4	98.0	89.8	107.0	▽
	南伊豆町	363	348.8	104.1	96.7	112.1	▲
	松崎町	298	270.5	110.2	101.8	119.3	▲▲
	西伊豆町	380	340.7	111.5	104.0	119.6	▲▲
熱海	熱海市	1098	1002.8	109.5	105.0	114.1	▲▲
	伊東市	2978	2782.5	107.0	104.4	109.8	▲▲
東部	沼津市	8043	7288.1	110.4	108.7	112.0	▲▲
	三島市	4001	3885.5	103.0	100.7	105.3	▲▲
	裾野市	1867	1759.2	106.1	102.8	109.6	▲▲
	伊豆市	1367	1314.8	104.0	100.1	108.0	▲▲
	伊豆の国市	2177	2020.7	107.7	104.6	111.0	▲▲
	函南町	1511	1365.1	110.7	106.9	114.6	▲▲
	清水町	1292	1155.0	111.9	107.7	116.2	▲▲
	長泉町	1411	1362.1	103.6	99.8	107.6	▲
御殿場	御殿場市	2713	2546.2	106.5	103.7	109.4	▲▲
	小山町	635	590.8	107.5	101.7	113.6	▲▲
富士	富士宮市	5646	5311.6	106.3	104.4	108.3	▲▲
	富士市	10488	9813.5	106.9	105.5	108.3	▲▲
中部	島田市	3796	4091.9	92.8	90.6	95.0	▽▽
	焼津市	5528	5701.4	97.0	95.1	98.8	▽▽
	藤枝市	5992	6544.1	91.6	89.9	93.3	▽▽
	牧之原市	1578	1734.3	91.0	87.7	94.5	▽▽
	吉田町	1113	1162.1	95.8	91.7	100.1	▽
	川根本町	293	339.1	86.4	79.1	94.4	▽▽
西部	磐田市	7083	7613.0	93.0	91.5	94.6	▽▽
	掛川市	3670	4127.8	88.9	86.8	91.1	▽▽
	袋井市	3158	3545.0	89.1	86.8	91.5	▽▽
	御前崎市	1099	1162.0	94.6	90.5	98.9	▽▽
	菊川市	1524	1712.8	89.0	85.6	92.5	▽▽
	森町	640	758.2	84.4	79.5	89.7	▽▽
	湖西市	2154	2338.1	92.1	89.2	95.1	▽▽
静岡市		26655	26143.0	102.0	100.7	103.2	▲▲
	静岡市葵区	9429	9274.6	101.7	100.2	103.1	▲▲
	静岡市駿河区	7335	7182.0	102.1	100.5	103.8	▲▲
	静岡市清水区	9891	9686.4	102.1	100.7	103.5	▲▲
浜松市		30678	31142.9	98.5	97.4	99.6	▽▽
	浜松市中区	9004	8876.1	101.4	100.0	102.9	▲
	浜松市東区	4907	4934.6	99.4	97.4	101.5	▽
	浜松市西区	4569	4643.9	98.4	96.3	100.5	▽
	浜松市南区	4044	4008.3	100.9	98.7	103.2	▲
	浜松市北区	3324	3438.8	96.7	94.3	99.1	▽▽
	浜松市浜北区	3706	4009.0	92.4	90.2	94.7	▽▽
	浜松市天竜区	1124	1232.2	91.2	87.3	95.3	▽▽

標準化該当比は、静岡県全体の結果（基準）と当該市町の結果を比較した値である。

標準化該当比は、静岡県全体を100（基準）としているため、当該市町の標準化該当比が100より大きい場合、当該市町の該当者出現率は静岡県全体よりも高く、100より小さい場合、静岡県全体より低いことを示す。

結果：▽▽有意に低い，▽ 低いが有意でない，▲ 高いが有意でない，▲▲ 有意に高い

肥満者（女性：平成27年）

保健所単位	市町	該当者数	期待者数	該当比	信頼区間		結果
					下限値	上限値	
賀茂	下田市	371	362.2	102.4	93.6	112.1	▲
	東伊豆町	256	236.5	108.3	97.2	120.5	▲
	河津町	150	129.5	115.8	100.8	133.1	▲▲
	南伊豆町	145	169.6	85.5	73.8	99.1	▽▽
	松崎町	135	131.4	102.7	88.5	119.2	▲
	西伊豆町	188	160.2	117.4	103.7	132.8	▲▲
熱海	熱海市	576	548.8	104.9	97.7	112.7	▲
	伊東市	1482	1505.3	98.5	94.2	102.9	▽
東部	沼津市	3535	3250.6	108.7	105.7	111.9	▲▲
	三島市	1783	1761.3	101.2	97.2	105.4	▲
	裾野市	878	796.3	110.3	104.1	116.8	▲▲
	伊豆市	787	631.4	124.7	117.4	132.3	▲▲
	伊豆の国市	1050	921.5	113.9	108.1	120.1	▲▲
	函南町	611	573.0	106.6	99.5	114.3	▲
	清水町	560	505.8	110.7	103.0	119.0	▲▲
	長泉町	603	597.3	101.0	94.1	108.3	▲
御殿場	御殿場市	1561	1246.5	125.2	120.1	130.6	▲▲
	小山町	388	303.4	127.9	117.5	139.2	▲▲
富士	富士宮市	2364	2112.2	111.9	108.1	115.9	▲▲
	富士市	4338	3854.2	112.6	109.8	115.4	▲▲
中部	島田市	1346	1575.8	85.4	81.4	89.6	▽▽
	焼津市	2020	2103.0	96.1	92.4	99.8	▽▽
	藤枝市	2115	2650.7	79.8	76.8	82.9	▽▽
	牧之原市	633	706.7	89.6	83.5	96.1	▽▽
	吉田町	399	431.1	92.6	84.8	101.1	▽
	川根本町	140	151.9	92.2	79.5	106.9	▽
西部	磐田市	2878	2981.8	96.5	93.5	99.6	▽▽
	掛川市	1471	1727.4	85.2	81.3	89.2	▽▽
	袋井市	1447	1453.2	99.6	95.2	104.2	▽
	御前崎市	565	548.1	103.1	95.9	110.9	▲
	菊川市	708	743.9	95.2	89.1	101.6	▽
	森町	297	320.5	92.7	83.7	102.6	▽
	湖西市	1086	1024.2	106.0	100.7	111.7	▲▲
静岡市		9697	9855.8	98.4	96.4	100.4	▽
	静岡市葵区	3334	3479.8	95.8	93.0	98.7	▽▽
	静岡市駿河区	2611	2706.7	96.5	93.3	99.8	▽▽
	静岡市清水区	3752	3669.2	102.3	99.5	105.1	▲
浜松市		11109	11601.0	95.8	94.0	97.6	▽▽
	浜松市中区	2996	3345.5	89.6	86.8	92.4	▽▽
	浜松市東区	1560	1685.2	92.6	88.6	96.7	▽▽
	浜松市西区	1904	1819.1	104.7	100.6	108.9	▲▲
	浜松市南区	1434	1433.9	100.0	95.5	104.7	▲
	浜松市北区	1382	1369.0	101.0	96.4	105.8	▲
	浜松市浜北区	1361	1446.6	94.1	89.7	98.6	▽▽
	浜松市天竜区	472	501.7	94.1	86.8	102.0	▽

標準化該当比は、静岡県全体の結果（基準）と当該市町の結果を比較した値である。

標準化該当比は、静岡県全体を100（基準）としているため、当該市町の標準化該当比が100より大きい場合、当該市町の該当者出現率は静岡県全体よりも高く、100より小さい場合、静岡県全体より低いことを示す。

結果：▽▽有意に低い，▽ 低いが有意でない，▲ 高いが有意でない，▲▲ 有意に高い

高血圧症有病者(男性:平成27年)

保健所単位	市町	該当者数	期待者数	該当比	信頼区間 下限値	信頼区間 上限値	結果
賀茂	下田市	749	639.7	117.1	111.2	123.3	▲▲
	東伊豆町	492	457.6	107.5	100.8	114.7	▲▲
	河津町	291	252.0	115.5	106.3	125.4	▲▲
	南伊豆町	385	332.7	115.7	107.9	124.1	▲▲
	松崎町	288	255.6	112.7	103.8	122.3	▲▲
	西伊豆町	407	331.8	122.7	114.9	130.9	▲▲
熱海	熱海市	1029	926.0	111.1	106.3	116.1	▲▲
	伊東市	2902	2780.6	104.4	101.7	107.1	▲▲
東部	沼津市	6625	6278.4	105.5	103.6	107.4	▲▲
	三島市	3527	3462.2	101.9	99.4	104.4	▲
	裾野市	1637	1600.9	102.3	98.6	106.0	▲
	伊豆市	1382	1241.1	111.4	107.2	115.6	▲▲
	伊豆の国市	2001	1844.0	108.5	105.1	112.1	▲▲
	函南町	1250	1194.0	104.7	100.4	109.2	▲▲
	清水町	1046	963.5	108.6	103.7	113.7	▲▲
	長泉町	1140	1150.0	99.1	94.7	103.7	▽
御殿場	御殿場市	2527	2279.5	110.9	107.7	114.1	▲▲
	小山町	585	567.6	103.1	97.1	109.4	▲
富士	富士宮市	4965	4479.8	110.8	108.6	113.1	▲▲
	富士市	8859	8188.5	108.2	106.5	109.9	▲▲
中部	島田市	3351	3469.2	96.6	94.1	99.2	▽▽
	焼津市	5018	4864.8	103.1	101.0	105.3	▲▲
	藤枝市	5363	5799.4	92.5	90.6	94.4	▽▽
	牧之原市	1634	1527.5	107.0	103.2	110.9	▲▲
	吉田町	1086	976.5	111.2	106.4	116.3	▲▲
	川根本町	351	317.1	110.7	102.7	119.4	▲▲
西部	磐田市	5936	6566.5	90.4	88.6	92.2	▽▽
	掛川市	3203	3589.0	89.2	86.8	91.7	▽▽
	袋井市	2744	3108.0	88.3	85.7	90.9	▽▽
	御前崎市	1000	1062.9	94.1	89.7	98.7	▽▽
	菊川市	1407	1498.0	93.9	90.2	97.9	▽▽
	森町	624	685.5	91.0	85.6	96.8	▽▽
	湖西市	1989	2074.4	95.9	92.7	99.2	▽▽
静岡市		23473	21836.5	107.5	106.1	108.9	▲▲
	静岡市葵区	8263	7744.6	106.7	105.0	108.4	▲▲
	静岡市駿河区	6295	5955.2	105.7	103.8	107.7	▲▲
	静岡市清水区	8915	8136.7	109.6	107.9	111.2	▲▲
浜松市		22708	25373.1	89.5	88.3	90.7	▽▽
	浜松市中区	6304	7137.1	88.3	86.6	90.1	▽▽
	浜松市東区	3529	3916.4	90.1	87.7	92.5	▽▽
	浜松市西区	3362	3785.4	88.8	86.4	91.3	▽▽
	浜松市南区	2987	3235.6	92.3	89.7	95.0	▽▽
	浜松市北区	2578	2899.8	88.9	86.2	91.7	▽▽
	浜松市浜北区	2929	3296.7	88.8	86.3	91.5	▽▽
	浜松市天竜区	1019	1102.1	92.5	88.1	97.0	▽▽

標準化該当比は、静岡県全体の結果(基準)と当該市町の結果を比較した値である。

標準化該当比は、静岡県全体を100(基準)としているため、当該市町の標準化該当比が100より大きい場合、当該市町の該当者出現率は静岡県全体よりも高く、100より小さい場合、静岡県全体より低いことを示す。

結果:▽▽有意に低い, ▽ 低いが有意でない, ▲ 高いが有意でない, ▲▲ 有意に高い

高血圧症有病者(女性:平成27年)

保健所単位	市町	該当者数	期待者数	該当比	信頼区間		結果
					下限値	上限値	
賀茂	下田市	639	569.0	112.3	105.7	119.3	▲▲
	東伊豆町	414	392.8	105.4	97.7	113.7	▲
	河津町	239	211.1	113.2	102.6	124.9	▲▲
	南伊豆町	307	278.0	110.4	101.3	120.5	▲▲
	松崎町	253	217.2	116.5	106.0	128.0	▲▲
	西伊豆町	332	273.0	121.6	112.2	131.8	▲▲
熱海	熱海市	1031	951.6	108.3	103.4	113.6	▲▲
	伊東市	2825	2731.8	103.4	100.5	106.4	▲▲
東部	沼津市	5254	5060.1	103.8	101.6	106.1	▲▲
	三島市	2955	2881.8	102.5	99.6	105.5	▲
	裾野市	1403	1276.6	109.9	105.5	114.5	▲▲
	伊豆市	1300	1104.0	117.8	113.0	122.7	▲▲
	伊豆の国市	1718	1531.5	112.2	108.1	116.4	▲▲
	函南町	1007	946.5	106.4	101.3	111.7	▲▲
	清水町	844	777.1	108.6	102.9	114.6	▲▲
	長泉町	920	918.5	100.2	95.0	105.6	▲
御殿場	御殿場市	2354	1988.3	118.4	114.8	122.1	▲▲
	小山町	568	512.1	110.9	104.1	118.2	▲▲
富士	富士宮市	3485	3171.9	109.9	107.0	112.8	▲▲
	富士市	6189	5657.7	109.4	107.3	111.5	▲▲
中部	島田市	2247	2408.9	93.3	90.1	96.5	▽▽
	焼津市	3654	3375.5	108.3	105.5	111.1	▲▲
	藤枝市	3750	4306.5	87.1	84.8	89.4	▽▽
	牧之原市	1184	1086.0	109.0	104.2	114.1	▲▲
	吉田町	689	641.7	107.4	101.0	114.1	▲▲
	川根本町	282	263.7	106.9	97.6	117.2	▲
西部	磐田市	4190	4619.3	90.7	88.5	93.0	▽▽
	掛川市	2336	2646.3	88.3	85.3	91.3	▽▽
	袋井市	2060	2256.9	91.3	88.1	94.6	▽▽
	御前崎市	881	888.8	99.1	93.9	104.6	▽
	菊川市	1119	1146.2	97.6	93.0	102.5	▽
	森町	420	491.0	85.5	78.8	92.8	▽▽
	湖西市	1714	1630.0	105.2	101.2	109.2	▲▲
静岡市		15131	14753.5	102.6	100.9	104.2	▲▲
	静岡市葵区	5130	5182.1	99.0	96.8	101.2	▽
	静岡市駿河区	4054	4007.9	101.1	98.6	103.7	▲
	静岡市清水区	5947	5563.4	106.9	104.8	109.1	▲▲
浜松市		14783	16511.9	89.5	88.1	91.0	▽▽
	浜松市中区	3919	4591.6	85.4	83.1	87.7	▽▽
	浜松市東区	2158	2392.0	90.2	87.0	93.5	▽▽
	浜松市西区	2382	2553.6	93.3	90.2	96.5	▽▽
	浜松市南区	1967	2037.4	96.5	93.0	100.2	▽
	浜松市北区	1746	1998.7	87.4	83.9	90.9	▽▽
	浜松市浜北区	1917	2148.7	89.2	85.9	92.7	▽▽
	浜松市天竜区	694	789.9	87.9	82.5	93.5	▽▽

標準化該当比は、静岡県全体の結果(基準)と当該市町の結果を比較した値である。

標準化該当比は、静岡県全体を100(基準)としているため、当該市町の標準化該当比が100より大きい場合、当該市町の該当者出現率は静岡県全体よりも高く、100より小さい場合、静岡県全体より低いことを示す。

結果:▽▽有意に低い, ▽ 低いが有意でない, ▲ 高いが有意でない, ▲▲ 有意に高い

高血圧症予備群（男性：平成27年）

保健所単位	市町	該当者数	期待者数	該当比	信頼区間		結果
					下限値	上限値	
賀茂	下田市	230	198.7	115.8	102.8	130.4	▲▲
	東伊豆町	161	137.5	117.1	101.6	135.0	▲▲
	河津町	87	76.9	113.1	93.2	137.3	▲
	南伊豆町	102	96.4	105.8	88.4	126.7	▲
	松崎町	91	74.8	121.7	100.8	147.0	▲▲
	西伊豆町	116	94.3	123.0	104.1	145.4	▲▲
熱海	熱海市	283	274.6	103.1	92.5	114.8	▲
	伊東市	797	771.8	103.3	96.9	110.1	▲
東部	沼津市	2026	2030.7	99.8	95.9	103.8	▽
	三島市	1138	1078.1	105.6	100.1	111.3	▲▲
	裾野市	548	487.1	112.5	104.2	121.5	▲▲
	伊豆市	359	365.4	98.2	89.2	108.2	▽
	伊豆の国市	522	559.9	93.2	86.1	101.0	▽
	函南町	352	376.8	93.4	84.7	103.0	▽
	清水町	345	322.5	107.0	97.0	117.9	▲
	長泉町	410	379.8	108.0	98.7	118.1	▲
御殿場	御殿場市	751	708.2	106.0	99.3	113.3	▲
	小山町	172	163.3	105.3	91.7	121.0	▲
富士	富士宮市	1581	1483.4	106.6	101.9	111.5	▲▲
	富士市	2842	2738.8	103.8	100.4	107.2	▲▲
中部	島田市	1142	1142.1	100.0	94.8	105.5	▽
	焼津市	1850	1591.6	116.2	111.6	121.1	▲▲
	藤枝市	2156	1820.2	118.4	114.0	123.0	▲▲
	牧之原市	473	484.2	97.7	89.8	106.2	▽
	吉田町	361	323.8	111.5	101.4	122.6	▲▲
	川根本町	99	93.9	105.5	87.8	126.6	▲
西部	磐田市	1949	2122.2	91.8	88.2	95.6	▽▽
	掛川市	1115	1149.9	97.0	91.9	102.4	▽
	袋井市	900	987.1	91.2	85.8	96.9	▽▽
	御前崎市	346	322.5	107.3	97.3	118.3	▲
	菊川市	475	476.6	99.7	91.7	108.3	▽
	森町	189	210.9	89.6	78.4	102.4	▽
	湖西市	719	648.5	110.9	103.7	118.6	▲▲
静岡市		7932	7306.3	108.6	106.2	111.0	▲▲
	静岡市葵区	2753	2592.5	106.2	102.7	109.8	▲▲
	静岡市駿河区	1987	2009.2	98.9	95.0	102.9	▽
	静岡市清水区	3192	2704.7	118.0	114.5	121.7	▲▲
浜松市		7192	8712.2	82.6	80.7	84.5	▽▽
	浜松市中区	2016	2484.9	81.1	77.9	84.5	▽▽
	浜松市東区	1166	1383.3	84.3	79.9	88.9	▽▽
	浜松市西区	1045	1297.8	80.5	76.1	85.2	▽▽
	浜松市南区	986	1120.0	88.0	83.1	93.3	▽▽
	浜松市北区	770	960.6	80.2	75.0	85.7	▽▽
	浜松市浜北区	931	1122.3	83.0	78.1	88.1	▽▽
	浜松市天竜区	278	343.4	81.0	72.5	90.4	▽▽

標準化該当比は、静岡県全体の結果（基準）と当該市町の結果を比較した値である。

標準化該当比は、静岡県全体を100（基準）としているため、当該市町の標準化該当比が100より大きい場合、当該市町の該当者出現率は静岡県全体よりも高く、100より小さい場合、静岡県全体より低いことを示す。

結果：▽▽有意に低い，▽ 低いが有意でない，▲ 高いが有意でない，▲▲ 有意に高い

高血圧症予備群（女性：平成27年）

保健所単位	市町	該当者数	期待者数	該当比	信頼区間		結果
					下限値	上限値	
賀茂	下田市	220	185.2	118.8	105.1	134.3	▲▲
	東伊豆町	145	125.9	115.2	99.0	134.0	▲
	河津町	76	68.3	111.3	90.2	137.2	▲
	南伊豆町	119	89.1	133.5	113.2	157.5	▲▲
	松崎町	78	69.6	112.1	91.1	137.8	▲
	西伊豆町	105	87.5	120.0	100.5	143.3	▲▲
熱海	熱海市	363	297.5	122.0	111.0	134.1	▲▲
	伊東市	835	845.1	98.8	92.8	105.2	▽
東部	沼津市	1666	1696.1	98.2	94.0	102.7	▽
	三島市	1049	940.6	111.5	105.5	117.9	▲▲
	裾野市	472	417.1	113.2	104.1	123.0	▲▲
	伊豆市	327	355.4	92.0	83.1	101.9	▽
	伊豆の国市	455	497.9	91.4	83.8	99.6	▽▽
	函南町	302	306.6	98.5	88.6	109.5	▽
	清水町	327	260.9	125.3	113.4	138.5	▲▲
	長泉町	343	308.0	111.4	100.9	122.9	▲▲
御殿場	御殿場市	730	655.4	111.4	104.2	119.1	▲▲
	小山町	136	164.4	82.7	70.5	97.0	▽▽
富士	富士宮市	1262	1097.4	115.0	109.3	121.0	▲▲
	富士市	2013	1953.9	103.0	99.0	107.2	▲
中部	島田市	762	835.1	91.2	85.4	97.5	▽▽
	焼津市	1288	1135.7	113.4	107.9	119.2	▲▲
	藤枝市	1433	1433.5	100.0	95.3	104.8	▽
	牧之原市	406	370.0	109.7	100.2	120.1	▲▲
	吉田町	256	222.7	114.9	102.5	128.8	▲▲
	川根本町	103	84.2	122.4	102.4	146.3	▲▲
西部	磐田市	1350	1591.4	84.8	80.7	89.2	▽▽
	掛川市	935	922.2	101.4	95.5	107.6	▲
	袋井市	766	774.5	98.9	92.6	105.7	▽
	御前崎市	321	296.2	108.4	97.9	120.0	▲
	菊川市	407	395.5	102.9	94.0	112.7	▲
	森町	164	171.1	95.8	83.0	110.7	▽
	湖西市	623	543.1	114.7	106.7	123.3	▲▲
静岡市		5466	5176.6	105.6	102.8	108.4	▲▲
	静岡市葵区	1933	1832.0	105.5	101.3	109.9	▲▲
	静岡市駿河区	1318	1409.1	93.5	89.0	98.3	▽▽
	静岡市清水区	2215	1935.5	114.4	110.2	118.8	▲▲
浜松市		5019	5948.1	84.4	82.1	86.7	▽▽
	浜松市中区	1312	1690.1	77.6	73.8	81.7	▽▽
	浜松市東区	746	866.1	86.1	80.5	92.2	▽▽
	浜松市西区	735	920.9	79.8	74.5	85.5	▽▽
	浜松市南区	654	727.3	89.9	83.7	96.6	▽▽
	浜松市北区	535	715.9	74.7	68.9	81.0	▽▽
	浜松市浜北区	797	758.4	105.1	98.5	112.1	▲
	浜松市天竜区	240	269.4	89.1	79.0	100.4	▽

標準化該当比は、静岡県全体の結果（基準）と当該市町の結果を比較した値である。

標準化該当比は、静岡県全体を100（基準）としているため、当該市町の標準化該当比が100より大きい場合、当該市町の該当者出現率は静岡県全体よりも高く、100より小さい場合、静岡県全体より低いことを示す。

結果：▽▽有意に低い，▽ 低いが有意でない，▲ 高いが有意でない，▲▲ 有意に高い

高血圧症有病者＋予備群（男性：平成27年）

保健所単位	市町	該当者数	期待者数	該当比	信頼区間		結果
					下限値	上限値	
賀茂	下田市	979	838.3	116.8	112.4	121.3	▲▲
	東伊豆町	653	595.0	109.7	104.6	115.1	▲▲
	河津町	378	328.9	114.9	108.1	122.2	▲▲
	南伊豆町	487	429.0	113.5	107.7	119.7	▲▲
	松崎町	379	330.4	114.7	108.1	121.7	▲▲
	西伊豆町	523	426.1	122.8	117.2	128.6	▲▲
熱海	熱海市	1312	1200.6	109.3	105.7	113.0	▲▲
	伊東市	3699	3552.4	104.1	102.1	106.2	▲▲
東部	沼津市	8651	8309.1	104.1	102.7	105.6	▲▲
	三島市	4665	4540.3	102.7	100.8	104.7	▲▲
	裾野市	2185	2088.0	104.6	101.8	107.5	▲▲
	伊豆市	1741	1606.5	108.4	105.3	111.6	▲▲
	伊豆の国市	2523	2403.9	105.0	102.3	107.6	▲▲
	函南町	1602	1570.8	102.0	98.7	105.4	▲
	清水町	1391	1286.0	108.2	104.4	112.0	▲▲
	長泉町	1550	1529.8	101.3	97.9	104.9	▲
御殿場	御殿場市	3278	2987.7	109.7	107.4	112.1	▲▲
	小山町	757	730.9	103.6	99.0	108.4	▲
富士	富士宮市	6546	5963.3	109.8	108.1	111.5	▲▲
	富士市	11701	10927.4	107.1	105.8	108.3	▲▲
中部	島田市	4493	4611.3	97.4	95.5	99.4	▽▽
	焼津市	6868	6456.4	106.4	104.7	108.0	▲▲
	藤枝市	7519	7619.6	98.7	97.2	100.2	▽
	牧之原市	2107	2011.7	104.7	101.8	107.7	▲▲
	吉田町	1447	1300.3	111.3	107.6	115.1	▲▲
	川根本町	450	411.0	109.5	103.4	115.9	▲▲
西部	磐田市	7885	8688.7	90.8	89.4	92.2	▽▽
	掛川市	4318	4738.9	91.1	89.2	93.1	▽▽
	袋井市	3644	4095.1	89.0	86.9	91.1	▽▽
	御前崎市	1346	1385.4	97.2	93.7	100.7	▽
	菊川市	1882	1974.6	95.3	92.3	98.4	▽▽
	森町	813	896.5	90.7	86.4	95.2	▽▽
	湖西市	2708	2722.9	99.5	96.9	102.0	▽
静岡市		31405	29142.8	107.8	106.6	109.0	▲▲
	静岡市葵区	11016	10337.0	106.6	105.3	107.9	▲▲
	静岡市駿河区	8282	7964.4	104.0	102.5	105.5	▲▲
	静岡市清水区	12107	10841.4	111.7	110.4	112.9	▲▲
浜松市		29900	34085.3	87.7	86.7	88.7	▽▽
	浜松市中区	8320	9622.1	86.5	85.1	87.8	▽▽
	浜松市東区	4695	5299.6	88.6	86.7	90.5	▽▽
	浜松市西区	4407	5083.1	86.7	84.8	88.6	▽▽
	浜松市南区	3973	4355.5	91.2	89.2	93.3	▽▽
	浜松市北区	3348	3860.4	86.7	84.6	88.9	▽▽
	浜松市浜北区	3860	4419.0	87.3	85.3	89.4	▽▽
	浜松市天竜区	1297	1445.5	89.7	86.3	93.3	▽▽

標準化該当比は、静岡県全体の結果（基準）と当該市町の結果を比較した値である。

標準化該当比は、静岡県全体を100（基準）としているため、当該市町の標準化該当比が100より大きい場合、当該市町の該当者出現率は静岡県全体よりも高く、100より小さい場合、静岡県全体より低いことを示す。

結果：▽▽有意に低い，▽ 低いが有意でない，▲ 高いが有意でない，▲▲ 有意に高い

高血圧症有病者＋予備群（女性：平成27年）

保健所単位	市町	該当者数	期待者数	該当比	信頼区間		結果
					下限値	上限値	
賀茂	下田市	859	754.3	113.9	108.8	119.2	▲▲
	東伊豆町	559	518.7	107.8	101.7	114.2	▲▲
	河津町	315	279.4	112.7	104.5	121.7	▲▲
	南伊豆町	426	367.1	116.0	108.9	123.7	▲▲
	松崎町	331	286.8	115.4	107.3	124.1	▲▲
	西伊豆町	437	360.5	121.2	114.1	128.8	▲▲
熱海	熱海市	1394	1249.1	111.6	107.7	115.6	▲▲
	伊東市	3660	3576.9	102.3	100.0	104.7	▲▲
東部	沼津市	6920	6756.2	102.4	100.7	104.2	▲▲
	三島市	4004	3822.4	104.8	102.5	107.1	▲▲
	裾野市	1875	1693.8	110.7	107.2	114.3	▲▲
	伊豆市	1627	1459.4	111.5	107.8	115.3	▲▲
	伊豆の国市	2173	2029.5	107.1	103.9	110.3	▲▲
	函南町	1309	1253.1	104.5	100.5	108.6	▲▲
	清水町	1171	1038.0	112.8	108.3	117.5	▲▲
	長泉町	1263	1226.5	103.0	98.8	107.3	▲
御殿場	御殿場市	3084	2643.6	116.7	113.9	119.5	▲▲
	小山町	704	676.5	104.1	98.7	109.7	▲
富士	富士宮市	4747	4269.3	111.2	108.9	113.5	▲▲
	富士市	8202	7611.7	107.8	106.1	109.4	▲▲
中部	島田市	3009	3244.0	92.8	90.2	95.3	▽▽
	焼津市	4942	4511.2	109.5	107.4	111.7	▲▲
	藤枝市	5183	5740.0	90.3	88.5	92.2	▽▽
	牧之原市	1590	1456.0	109.2	105.4	113.1	▲▲
	吉田町	945	864.5	109.3	104.3	114.5	▲▲
	川根本町	385	347.9	110.7	103.3	118.5	▲▲
西部	磐田市	5540	6210.7	89.2	87.4	91.0	▽▽
	掛川市	3271	3568.4	91.7	89.3	94.1	▽▽
	袋井市	2826	3031.4	93.2	90.6	95.9	▽▽
	御前崎市	1202	1185.0	101.4	97.3	105.7	▲
	菊川市	1526	1541.7	99.0	95.3	102.8	▽
	森町	584	662.2	88.2	82.7	94.0	▽▽
	湖西市	2337	2173.2	107.5	104.5	110.7	▲▲
静岡市		20597	19930.1	103.3	101.9	104.8	▲▲
	静岡市葵区	7063	7014.1	100.7	99.0	102.5	▲
	静岡市駿河区	5372	5417.0	99.2	97.2	101.2	▽
	静岡市清水区	8162	7498.9	108.8	107.2	110.5	▲▲
浜松市		19802	22460.1	88.2	86.9	89.4	▽▽
	浜松市中区	5231	6281.7	83.3	81.5	85.1	▽▽
	浜松市東区	2904	3258.1	89.1	86.6	91.8	▽▽
	浜松市西区	3117	3474.5	89.7	87.2	92.2	▽▽
	浜松市南区	2621	2764.7	94.8	92.0	97.7	▽▽
	浜松市北区	2281	2714.7	84.0	81.3	86.8	▽▽
	浜松市浜北区	2714	2907.0	93.4	90.7	96.1	▽▽
	浜松市天竜区	934	1059.4	88.2	83.9	92.7	▽▽

標準化該当比は、静岡県全体の結果（基準）と当該市町の結果を比較した値である。

標準化該当比は、静岡県全体を100（基準）としているため、当該市町の標準化該当比が100より大きい場合、当該市町の該当者出現率は静岡県全体よりも高く、100より小さい場合、静岡県全体より低いことを示す。

結果：▽▽有意に低い，▽ 低いが有意でない，▲ 高いが有意でない，▲▲ 有意に高い

脂質異常症有病者(男性:平成27年)

保健所単位	市町	該当者数	期待者数	該当比	信頼区間		結果
					下限値	上限値	
賀茂	下田市	904	872.0	103.7	99.4	108.1	▲
	東伊豆町	629	603.8	104.2	99.1	109.5	▲
	河津町	350	337.2	103.8	97.0	111.0	▲
	南伊豆町	416	424.5	98.0	91.9	104.5	▽
	松崎町	338	328.7	102.8	96.0	110.2	▲
	西伊豆町	425	414.9	102.4	96.3	108.9	▲
熱海	熱海市	1277	1223.9	104.3	100.7	108.1	▲▲
	伊東市	3577	3401.9	105.1	103.0	107.3	▲▲
東部	沼津市	9024	8864.8	101.8	100.5	103.1	▲▲
	三島市	4909	4733.2	103.7	101.9	105.6	▲▲
	裾野市	2218	2140.4	103.6	100.9	106.4	▲▲
	伊豆市	1669	1607.8	103.8	100.7	107.1	▲▲
	伊豆の国市	2520	2462.2	102.3	99.8	105.0	▲
	函南町	1649	1661.6	99.2	96.1	102.5	▽
	清水町	1444	1404.3	102.8	99.4	106.3	▲
	長泉町	1700	1655.0	102.7	99.6	105.9	▲
御殿場	御殿場市	3318	3097.5	107.1	104.9	109.4	▲▲
	小山町	742	720.1	103.0	98.4	107.9	▲
富士	富士宮市	6446	6457.0	99.8	98.3	101.4	▽
	富士市	12225	11921.4	102.5	101.4	103.7	▲▲
中部	島田市	4921	4980.6	98.8	97.0	100.6	▽
	焼津市	6585	6946.7	94.8	93.3	96.3	▽▽
	藤枝市	7666	7969.7	96.2	94.8	97.6	▽▽
	牧之原市	2060	2122.4	97.1	94.3	99.9	▽▽
	吉田町	1350	1411.0	95.7	92.3	99.2	▽▽
	川根本町	400	412.4	97.0	90.8	103.6	▽
西部	磐田市	9131	9262.0	98.6	97.3	99.9	▽▽
	掛川市	4612	5019.8	91.9	90.1	93.7	▽▽
	袋井市	4099	4311.3	95.1	93.1	97.1	▽▽
	御前崎市	1358	1417.4	95.8	92.4	99.3	▽▽
	菊川市	1889	2083.3	90.7	87.9	93.6	▽▽
	森町	923	923.6	99.9	95.8	104.3	▽
	湖西市	2739	2844.3	96.3	93.9	98.8	▽▽
静岡市		32336	31795.2	101.7	100.6	102.8	▲▲
	静岡市葵区	11474	11281.1	101.7	100.5	102.9	▲▲
	静岡市駿河区	8972	8734.0	102.7	101.4	104.1	▲▲
	静岡市清水区	11890	11780.2	100.9	99.8	102.1	▲
浜松市		37819	37836.0	100.0	99.0	101.0	▽
	浜松市中区	10971	10781.4	101.8	100.6	103.0	▲▲
	浜松市東区	6062	5993.2	101.1	99.5	102.8	▲
	浜松市西区	5595	5640.4	99.2	97.5	100.9	▽
	浜松市南区	4870	4864.3	100.1	98.3	102.0	▲
	浜松市北区	4048	4182.1	96.8	94.8	98.8	▽▽
	浜松市浜北区	4824	4872.7	99.0	97.2	100.9	▽
	浜松市天竜区	1449	1501.9	96.5	93.2	99.9	▽▽

標準化該当比は、静岡県全体の結果(基準)と当該市町の結果を比較した値である。

標準化該当比は、静岡県全体を100(基準)としているため、当該市町の標準化該当比が100より大きい場合、当該市町の該当者出現率は静岡県全体よりも高く、100より小さい場合、静岡県全体より低いことを示す。

結果:▽▽有意に低い, ▽ 低いが有意でない, ▲ 高いが有意でない, ▲▲ 有意に高い

脂質異常症有病者（女性：平成27年）

保健所単位	市町	該当者数	期待者数	該当比	信頼区間 下限値	信頼区間 上限値	結果
賀茂	下田市	962	918.0	104.8	100.6	109.1	▲▲
	東伊豆町	635	622.4	102.0	97.0	107.3	▲
	河津町	335	337.2	99.3	92.5	106.7	▽
	南伊豆町	439	441.7	99.4	93.5	105.7	▽
	松崎町	346	349.2	99.1	92.5	106.2	▽
	西伊豆町	478	437.7	109.2	103.5	115.3	▲▲
熱海	熱海市	1523	1487.6	102.4	99.2	105.7	▲
	伊東市	4213	4172.3	101.0	99.1	102.9	▲
東部	沼津市	8506	8310.9	102.3	100.9	103.8	▲▲
	三島市	4932	4634.2	106.4	104.6	108.3	▲▲
	裾野市	2091	2059.2	101.5	98.7	104.5	▲
	伊豆市	1785	1724.7	103.5	100.5	106.6	▲▲
	伊豆の国市	2535	2451.6	103.4	100.8	106.0	▲▲
	函南町	1511	1513.4	99.8	96.5	103.2	▽
	清水町	1306	1273.3	102.6	98.9	106.4	▲
	長泉町	1533	1510.2	101.5	98.1	105.0	▲
御殿場	御殿場市	3474	3225.2	107.7	105.5	110.0	▲▲
	小山町	839	810.5	103.5	99.1	108.1	▲
富士	富士宮市	5419	5346.8	101.4	99.6	103.2	▲
	富士市	9479	9436.3	100.5	99.1	101.8	▲
中部	島田市	3987	4081.6	97.7	95.6	99.8	▽▽
	焼津市	5219	5563.1	93.8	92.1	95.6	▽▽
	藤枝市	6883	7075.0	97.3	95.8	98.8	▽▽
	牧之原市	1716	1834.7	93.5	90.5	96.7	▽▽
	吉田町	1030	1087.2	94.7	90.8	98.9	▽▽
	川根本町	383	411.1	93.2	87.0	99.8	▽▽
西部	磐田市	7866	7753.4	101.5	100.0	102.9	▲
	掛川市	4166	4428.7	94.1	92.1	96.1	▽▽
	袋井市	3697	3775.0	97.9	95.8	100.1	▽
	御前崎市	1413	1470.4	96.1	92.8	99.6	▽▽
	菊川市	1779	1928.7	92.2	89.3	95.3	▽▽
	森町	807	841.9	95.9	91.4	100.6	▽
	湖西市	2637	2657.4	99.2	96.7	101.8	▽
静岡市		25006	24908.1	100.4	99.2	101.6	▲
	静岡市葵区	8733	8771.3	99.6	98.2	101.0	▽
	静岡市駿河区	6894	6811.6	101.2	99.6	102.8	▲
	静岡市清水区	9379	9325.2	100.6	99.2	101.9	▲
浜松市		28520	28571.3	99.8	98.7	101.0	▽
	浜松市中区	7947	8052.9	98.7	97.2	100.2	▽
	浜松市東区	4136	4142.7	99.8	97.7	102.0	▽
	浜松市西区	4459	4402.5	101.3	99.2	103.4	▲
	浜松市南区	3545	3488.5	101.6	99.3	103.9	▲
	浜松市北区	3447	3477.7	99.1	96.9	101.4	▽
	浜松市浜北区	3644	3677.1	99.1	96.9	101.4	▽
	浜松市天竜区	1342	1329.8	100.9	97.4	104.6	▲

標準化該当比は、静岡県全体の結果（基準）と当該市町の結果を比較した値である。

標準化該当比は、静岡県全体を100（基準）としているため、当該市町の標準化該当比が100より大きい場合、当該市町の該当者出現率は静岡県全体よりも高く、100より小さい場合、静岡県全体より低いことを示す。

結果：▽▽有意に低い，▽ 低いが有意でない，▲ 高いが有意でない，▲▲ 有意に高い

糖尿病有病者（男性：平成27年）

保健所単位	市町	該当者数	期待者数	該当比	信頼区間 下限値	信頼区間 上限値	結果
賀茂	下田市	189	198.7	95.1	83.2	108.7	▽
	東伊豆町	136	142.0	95.8	81.9	112.1	▽
	河津町	69	78.5	87.9	70.4	109.7	▽
	南伊豆町	98	103.8	94.4	78.5	113.5	▽
	松崎町	71	80.2	88.6	71.2	110.1	▽
	西伊豆町	102	103.1	98.9	82.7	118.4	▽
熱海	熱海市	365	291.1	125.4	114.2	137.6	▲▲
	伊東市	883	859.3	102.8	96.7	109.1	▲
東部	沼津市	2095	1947.8	107.6	103.5	111.8	▲▲
	三島市	1136	1076.8	105.5	100.0	111.3	▲▲
	裾野市	489	497.3	98.3	90.6	106.8	▽
	伊豆市	461	387.9	118.8	109.4	129.1	▲▲
	伊豆の国市	634	573.7	110.5	102.9	118.7	▲▲
	函南町	351	373.1	94.1	85.3	103.7	▽
	清水町	330	298.0	110.7	100.2	122.4	▲▲
	長泉町	343	356.0	96.3	87.3	106.4	▽
御殿場	御殿場市	838	708.5	118.3	111.2	125.8	▲▲
	小山町	201	177.2	113.5	100.0	128.8	▲
富士	富士宮市	1444	1386.7	104.1	99.3	109.2	▲
	富士市	2528	2534.0	99.8	96.3	103.4	▽
中部	島田市	1029	1069.1	96.2	90.9	101.9	▽
	焼津市	1551	1493.9	103.8	99.2	108.7	▲
	藤枝市	1621	1787.5	90.7	86.7	94.8	▽▽
	牧之原市	446	472.6	94.4	86.5	102.9	▽
	吉田町	306	301.1	101.6	91.5	112.8	▲
	川根本町	88	98.9	89.0	73.2	108.2	▽
西部	磐田市	1966	2039.2	96.4	92.6	100.4	▽
	掛川市	1068	1116.4	95.7	90.5	101.1	▽
	袋井市	1038	966.3	107.4	101.6	113.6	▲▲
	御前崎市	323	329.2	98.1	88.7	108.6	▽
	菊川市	376	464.3	81.0	73.6	89.1	▽▽
	森町	200	214.0	93.4	82.1	106.4	▽
	湖西市	644	643.8	100.0	93.1	107.5	▲
静岡市		6752	6699.8	100.8	98.4	103.2	▲
	静岡市葵区	2456	2388.6	102.8	99.2	106.6	▲
	静岡市駿河区	1900	1832.6	103.7	99.5	108.0	▲
	静岡市清水区	2396	2478.5	96.7	93.2	100.3	▽
浜松市		7554	7855.3	96.2	94.0	98.4	▽▽
	浜松市中区	2167	2209.0	98.1	94.4	101.9	▽
	浜松市東区	1161	1208.8	96.0	91.0	101.3	▽
	浜松市西区	1136	1170.9	97.0	91.9	102.4	▽
	浜松市南区	1009	1000.4	100.9	95.2	106.8	▲
	浜松市北区	854	900.5	94.8	89.1	100.9	▽
	浜松市浜北区	911	1021.0	89.2	84.0	94.8	▽▽
	浜松市天竜区	316	344.8	91.7	82.7	101.6	▽

標準化該当比は、静岡県全体の結果（基準）と当該市町の結果を比較した値である。

標準化該当比は、静岡県全体を100（基準）としているため、当該市町の標準化該当比が100より大きい場合、当該市町の該当者出現率は静岡県全体よりも高く、100より小さい場合、静岡県全体より低いことを示す。

結果：▽▽有意に低い，▽ 低いが有意でない，▲ 高いが有意でない，▲▲ 有意に高い

糖尿病有病者（女性：平成27年）

保健所単位	市町	該当者数	期待者数	該当比	信頼区間		結果
					下限値	上限値	
賀茂	下田市	77	116.2	66.3	53.3	82.4	▽▽
	東伊豆町	73	79.3	92.0	73.8	114.8	▽
	河津町	40	43.3	92.3	68.5	124.5	▽
	南伊豆町	35	57.6	60.7	44.0	84.0	▽▽
	松崎町	37	44.7	82.9	60.6	113.2	▽
	西伊豆町	57	55.7	102.4	79.8	131.4	▲
熱海	熱海市	208	191.5	108.6	95.4	123.6	▲
	伊東市	532	548.3	97.0	89.5	105.2	▽
東部	沼津市	1031	1016.2	101.5	95.8	107.4	▲
	三島市	579	587.5	98.5	91.2	106.5	▽
	裾野市	270	257.1	105.0	93.7	117.7	▲
	伊豆市	282	223.3	126.3	113.1	141.0	▲▲
	伊豆の国市	352	310.6	113.3	102.6	125.2	▲▲
	函南町	185	191.4	96.7	84.2	111.0	▽
	清水町	166	155.8	106.5	92.1	123.3	▲
	長泉町	188	184.9	101.7	88.6	116.7	▲
御殿場	御殿場市	475	400.3	118.6	109.0	129.2	▲▲
	小山町	120	102.3	117.3	98.9	139.1	▲
富士	富士宮市	658	636.3	103.4	96.2	111.2	▲
	富士市	1082	1140.4	94.9	89.7	100.3	▽
中部	島田市	425	483.6	87.9	80.2	96.3	▽▽
	焼津市	809	669.5	120.8	113.3	128.9	▲▲
	藤枝市	778	861.2	90.3	84.5	96.6	▽▽
	牧之原市	209	219.5	95.2	83.6	108.5	▽
	吉田町	145	129.1	112.4	96.1	131.4	▲
	川根本町	71	53.1	133.6	107.2	166.6	▲▲
西部	磐田市	983	931.7	105.5	99.5	111.9	▲
	掛川市	456	536.8	84.9	77.8	92.8	▽▽
	袋井市	525	457.6	114.7	105.8	124.4	▲▲
	御前崎市	209	182.4	114.6	100.7	130.4	▲▲
	菊川市	212	232.2	91.3	80.2	103.9	▽
	森町	96	99.4	96.6	79.6	117.2	▽
	湖西市	387	328.3	117.9	107.2	129.6	▲▲
静岡市		2812	2954.2	95.2	91.7	98.8	▽▽
	静岡市葵区	1012	1048.4	96.5	91.1	102.3	▽
	静岡市駿河区	770	802.8	95.9	89.7	102.6	▽
	静岡市清水区	1030	1102.9	93.4	88.2	98.9	▽▽
浜松市		3257	3339.6	97.5	94.2	100.9	▽
	浜松市中区	817	923.6	88.5	82.9	94.4	▽▽
	浜松市東区	474	485.8	97.6	89.5	106.4	▽
	浜松市西区	549	513.0	107.0	98.8	115.9	▲
	浜松市南区	412	411.1	100.2	91.4	109.9	▲
	浜松市北区	411	404.3	101.7	92.7	111.5	▲
	浜松市浜北区	448	440.9	101.6	93.0	111.0	▲
	浜松市天竜区	146	161.0	90.7	77.6	106.1	▽

標準化該当比は、静岡県全体の結果（基準）と当該市町の結果を比較した値である。

標準化該当比は、静岡県全体を100（基準）としているため、当該市町の標準化該当比が100より大きい場合、当該市町の該当者出現率は静岡県全体よりも高く、100より小さい場合、静岡県全体より低いことを示す。

結果：▽▽有意に低い，▽ 低いが有意でない，▲ 高いが有意でない，▲▲ 有意に高い

糖尿病予備群（男性：平成27年）

保健所単位	市町	該当者数	期待者数	該当比	信頼区間 下限値	信頼区間 上限値	結果
賀茂	下田市	171	205.1	83.4	72.4	96.0	▽▽
	東伊豆町	158	144.2	109.5	94.9	126.5	▲
	河津町	64	80.4	79.6	63.1	100.3	▽
	南伊豆町	66	104.6	63.1	50.1	79.4	▽▽
	松崎町	66	81.2	81.3	64.8	102.0	▽
	西伊豆町	71	103.1	68.9	55.2	85.9	▽▽
熱海	熱海市	254	295.4	86.0	76.6	96.5	▽▽
	伊東市	772	852.1	90.6	84.9	96.7	▽▽
東部	沼津市	1923	2034.7	94.5	90.7	98.5	▽▽
	三島市	906	1107.9	81.8	76.9	86.9	▽▽
	裾野市	491	507.0	96.8	89.2	105.1	▽
	伊豆市	342	393.0	87.0	78.8	96.1	▽▽
	伊豆の国市	493	585.9	84.2	77.5	91.4	▽▽
	函南町	367	386.1	95.1	86.4	104.6	▽
	清水町	290	314.4	92.3	82.8	102.8	▽
	長泉町	373	373.7	99.8	90.8	109.7	▽
御殿場	御殿場市	673	728.8	92.3	86.1	99.1	▽▽
	小山町	174	178.0	97.8	85.2	112.2	▽
富士	富士宮市	1344	1461.0	92.0	87.6	96.7	▽▽
	富士市	2280	2679.9	85.1	81.9	88.3	▽▽
中部	島田市	1285	1124.7	114.3	108.7	120.1	▲▲
	焼津市	1814	1565.7	115.9	111.2	120.8	▲▲
	藤枝市	1780	1846.2	96.4	92.4	100.6	▽
	牧之原市	548	491.7	111.5	103.2	120.4	▲▲
	吉田町	385	317.6	121.2	110.6	132.8	▲▲
	川根本町	126	100.9	124.9	106.6	146.4	▲▲
西部	磐田市	2233	2129.5	104.9	101.0	108.9	▲▲
	掛川市	1154	1163.8	99.2	94.0	104.6	▽
	袋井市	1150	1003.3	114.6	108.8	120.8	▲▲
	御前崎市	353	336.9	104.8	95.2	115.4	▲
	菊川市	428	481.7	88.9	81.3	97.1	▽▽
	森町	278	221.1	125.7	113.0	139.9	▲▲
	湖西市	801	664.4	120.6	113.2	128.4	▲▲
静岡市		7151	7082.1	101.0	98.6	103.3	▲
	静岡市葵区	2609	2526.9	103.3	99.7	106.9	▲
	静岡市駿河区	1941	1943.7	99.9	95.9	104.0	▽
	静岡市清水区	2601	2611.5	99.6	96.2	103.1	▽
浜松市		8773	8391.2	104.6	102.4	106.8	▲▲
	浜松市中区	2469	2374.5	104.0	100.3	107.8	▲▲
	浜松市東区	1296	1302.2	99.5	94.6	104.6	▽
	浜松市西区	1371	1248.9	109.8	104.6	115.2	▲▲
	浜松市南区	1182	1071.3	110.3	104.7	116.2	▲▲
	浜松市北区	1003	949.7	105.6	99.8	111.8	▲
	浜松市浜北区	1073	1086.2	98.8	93.5	104.4	▽
	浜松市天竜区	379	358.3	105.8	96.4	116.1	▲

標準化該当比は、静岡県全体の結果（基準）と当該市町の結果を比較した値である。

標準化該当比は、静岡県全体を100（基準）としているため、当該市町の標準化該当比が100より大きい場合、当該市町の該当者出現率は静岡県全体よりも高く、100より小さい場合、静岡県全体より低いことを示す。

結果：▽▽有意に低い，▽ 低いが有意でない，▲ 高いが有意でない，▲▲ 有意に高い

糖尿病予備群（女性：平成27年）

保健所単位	市町	該当者数	期待者数	該当比	信頼区間		結果
					下限値	上限値	
賀茂	下田市	134	204.2	65.6	55.8	77.2	▽▽
	東伊豆町	143	138.6	103.1	88.5	120.1	▲
	河津町	38	75.9	50.1	36.8	68.1	▽▽
	南伊豆町	45	100.7	44.7	33.7	59.3	▽▽
	松崎町	46	78.1	58.9	44.6	77.7	▽▽
	西伊豆町	54	97.4	55.4	42.9	71.6	▽▽
熱海	熱海市	273	330.8	82.5	73.8	92.3	▽▽
	伊東市	702	941.1	74.6	69.6	80.0	▽▽
東部	沼津市	1820	1800.7	101.1	96.9	105.4	▲
	三島市	625	1030.7	60.6	56.3	65.3	▽▽
	裾野市	465	451.2	103.1	94.7	112.1	▲
	伊豆市	352	390.9	90.1	81.7	99.3	▽▽
	伊豆の国市	487	545.0	89.4	82.2	97.1	▽▽
	函南町	317	334.6	94.7	85.5	105.0	▽
	清水町	272	276.0	98.6	88.2	110.2	▽
	長泉町	300	326.7	91.8	82.5	102.1	▽
御殿場	御殿場市	566	704.9	80.3	74.3	86.8	▽▽
	小山町	147	178.8	82.2	70.6	95.8	▽▽
富士	富士宮市	1066	1144.0	93.2	88.1	98.5	▽▽
	富士市	1739	2048.1	84.9	81.3	88.7	▽▽
中部	島田市	1203	870.7	138.2	131.3	145.4	▲▲
	焼津市	1741	1188.8	146.5	140.5	152.7	▲▲
	藤枝市	1112	1524.5	72.9	69.0	77.1	▽▽
	牧之原市	561	394.1	142.4	132.1	153.4	▲▲
	吉田町	315	232.8	135.3	122.3	149.7	▲▲
	川根本町	160	92.8	172.5	150.4	197.7	▲▲
西部	磐田市	1817	1673.3	108.6	104.1	113.2	▲▲
	掛川市	1049	971.1	108.0	102.2	114.2	▲▲
	袋井市	1051	820.6	128.1	121.2	135.3	▲▲
	御前崎市	371	324.7	114.2	104.0	125.5	▲▲
	菊川市	364	418.2	87.0	79.0	95.9	▽▽
	森町	235	180.3	130.3	115.9	146.6	▲▲
	湖西市	717	581.1	123.4	115.4	131.9	▲▲
静岡市		5276	5335.5	98.9	96.2	101.6	▽
	静岡市葵区	1969	1902.3	103.5	99.4	107.8	▲
	静岡市駿河区	1518	1450.5	104.7	99.9	109.6	▲
	静岡市清水区	1789	1982.7	90.2	86.5	94.2	▽▽
浜松市		6343	6099.1	104.0	101.5	106.6	▲▲
	浜松市中区	1694	1699.9	99.7	95.4	104.1	▽
	浜松市東区	913	887.5	102.9	96.8	109.3	▲
	浜松市西区	974	935.7	104.1	98.2	110.3	▲
	浜松市南区	811	747.6	108.5	101.8	115.6	▲▲
	浜松市北区	795	739.0	107.6	100.9	114.7	▲▲
	浜松市浜北区	861	799.5	107.7	101.2	114.6	▲▲
	浜松市天竜区	295	289.8	101.8	91.5	113.2	▲

標準化該当比は、静岡県全体の結果（基準）と当該市町の結果を比較した値である。

標準化該当比は、静岡県全体を100（基準）としているため、当該市町の標準化該当比が100より大きい場合、当該市町の該当者出現率は静岡県全体よりも高く、100より小さい場合、静岡県全体より低いことを示す。

結果：▽▽有意に低い，▽ 低いが有意でない，▲ 高いが有意でない，▲▲ 有意に高い

習慣的喫煙者（男性：平成27年）

保健所単位	市町	該当者数	期待者数	該当比	信頼区間 下限値	信頼区間 上限値	結果
賀茂	下田市	493	483.0	102.1	94.9	109.8	▲
	東伊豆町	374	324.5	115.2	106.2	125.1	▲▲
	河津町	185	184.5	100.3	89.0	113.0	▲
	南伊豆町	230	222.1	103.6	93.0	115.3	▲
	松崎町	175	173.4	100.9	89.2	114.2	▲
	西伊豆町	230	213.5	107.7	96.8	119.9	▲
熱海	熱海市	769	652.7	117.8	111.3	124.7	▲▲
	伊東市	1893	1711.3	110.6	106.6	114.8	▲▲
東部	沼津市	5475	5057.6	108.3	106.0	110.5	▲▲
	三島市	2600	2618.8	99.3	96.2	102.5	▽
	裾野市	1239	1161.7	106.7	101.9	111.6	▲▲
	伊豆市	954	852.5	111.9	106.3	117.8	▲▲
	伊豆の国市	1447	1336.4	108.3	103.8	112.9	▲▲
	函南町	987	930.2	106.1	100.9	111.6	▲▲
	清水町	894	820.9	108.9	103.3	114.8	▲▲
	長泉町	994	956.5	103.9	98.8	109.3	▲
御殿場	御殿場市	2023	1718.5	117.7	113.7	121.8	▲▲
	小山町	424	373.4	113.5	105.1	122.7	▲▲
富士	富士宮市	4241	3753.3	113.0	110.4	115.7	▲▲
	富士市	8014	6975.3	114.9	113.0	116.8	▲▲
中部	島田市	2782	2884.4	96.4	93.6	99.4	▽▽
	焼津市	4100	4001.0	102.5	100.0	105.0	▲
	藤枝市	4241	4453.7	95.2	92.9	97.6	▽▽
	牧之原市	1330	1197.5	111.1	106.4	115.9	▲▲
	吉田町	896	822.1	109.0	103.4	114.8	▲▲
	川根本町	235	220.4	106.6	96.0	118.5	▲
西部	磐田市	5003	5289.8	94.6	92.5	96.7	▽▽
	掛川市	2722	2855.3	95.3	92.4	98.3	▽▽
	袋井市	2423	2434.2	99.5	96.4	102.8	▽
	御前崎市	884	771.5	114.6	108.7	120.8	▲▲
	菊川市	1207	1177.7	102.5	97.9	107.3	▲
	森町	502	509.7	98.5	91.6	105.9	▽
	湖西市	1566	1580.4	99.1	95.1	103.2	▽
静岡市		18011	18618.3	96.7	95.3	98.2	▽▽
	静岡市葵区	6068	6614.4	91.7	89.9	93.6	▽▽
	静岡市駿河区	4913	5143.4	95.5	93.4	97.7	▽▽
	静岡市清水区	7030	6860.5	102.5	100.6	104.4	▲▲
浜松市		20360	22566.9	90.2	89.0	91.5	▽▽
	浜松市中区	5678	6490.4	87.5	85.6	89.4	▽▽
	浜松市東区	3335	3635.6	91.7	89.2	94.3	▽▽
	浜松市西区	2913	3357.6	86.8	84.2	89.4	▽▽
	浜松市南区	2773	2918.5	95.0	92.2	97.9	▽▽
	浜松市北区	2251	2434.6	92.5	89.4	95.7	▽▽
	浜松市浜北区	2571	2891.8	88.9	86.1	91.8	▽▽
	浜松市天竜区	839	838.4	100.1	94.6	105.8	▲

標準化該当比は、静岡県全体の結果（基準）と当該市町の結果を比較した値である。

標準化該当比は、静岡県全体を100（基準）としているため、当該市町の標準化該当比が100より大きい場合、当該市町の該当者出現率は静岡県全体よりも高く、100より小さい場合、静岡県全体より低いことを示す。

結果：▽▽有意に低い，▽ 低いが有意でない，▲ 高いが有意でない，▲▲ 有意に高い

習慣的喫煙者（女性：平成27年）

保健所単位	市町	該当者数	期待者数	該当比	信頼区間 下限値	信頼区間 上限値	結果
賀茂	下田市	193	126.5	152.6	133.6	174.2	▲▲
	東伊豆町	126	81.6	154.5	131.1	182.1	▲▲
	河津町	55	44.9	122.5	95.2	157.7	▲
	南伊豆町	77	56.5	136.3	110.2	168.5	▲▲
	松崎町	34	44.2	77.0	55.5	106.7	▽
	西伊豆町	60	52.7	114.0	89.4	145.3	▲
熱海	熱海市	382	175.8	217.3	198.2	238.2	▲▲
	伊東市	952	489.6	194.4	183.4	206.1	▲▲
東部	沼津市	1566	1244.7	125.8	120.2	131.7	▲▲
	三島市	739	645.8	114.4	106.9	122.5	▲▲
	裾野市	296	284.9	103.9	93.2	115.9	▲
	伊豆市	263	221.9	118.5	105.7	133.0	▲▲
	伊豆の国市	465	332.8	139.7	128.3	152.2	▲▲
	函南町	276	209.0	132.1	118.1	147.6	▲▲
	清水町	229	194.9	117.5	103.9	132.8	▲▲
	長泉町	255	231.8	110.0	97.9	123.6	▲
御殿場	御殿場市	626	460.2	136.0	126.4	146.4	▲▲
	小山町	100	106.1	94.3	78.0	113.9	▽
富士	富士宮市	1195	859.8	139.0	131.9	146.4	▲▲
	富士市	1921	1528.8	125.7	120.7	130.9	▲▲
中部	島田市	489	645.7	75.7	69.6	82.5	▽▽
	焼津市	806	863.1	93.4	87.5	99.7	▽▽
	藤枝市	809	1073.4	75.4	70.6	80.5	▽▽
	牧之原市	235	272.0	86.4	76.4	97.7	▽▽
	吉田町	190	172.5	110.2	96.2	126.1	▲
	川根本町	28	51.0	54.9	38.2	78.9	▽▽
西部	磐田市	879	1229.3	71.5	67.1	76.1	▽▽
	掛川市	507	687.1	73.8	67.9	80.2	▽▽
	袋井市	467	568.1	82.2	75.4	89.7	▽▽
	御前崎市	194	201.0	96.5	84.3	110.5	▽
	菊川市	212	293.0	72.4	63.5	82.4	▽▽
	森町	95	125.3	75.8	62.4	92.1	▽▽
	湖西市	269	382.8	70.3	62.6	78.9	▽▽
静岡市		4304	4222.2	101.9	98.9	105.0	▲
	静岡市葵区	1366	1511.5	90.4	86.0	95.0	▽▽
	静岡市駿河区	1248	1173.8	106.3	101.0	111.9	▲▲
	静岡市清水区	1690	1536.9	110.0	105.2	114.9	▲▲
浜松市		3979	5094.4	78.1	75.7	80.6	▽▽
	浜松市中区	1350	1511.3	89.3	85.0	93.9	▽▽
	浜松市東区	630	766.2	82.2	76.3	88.6	▽▽
	浜松市西区	526	794.1	66.2	61.0	71.9	▽▽
	浜松市南区	531	623.4	85.2	78.5	92.4	▽▽
	浜松市北区	407	576.0	70.7	64.4	77.6	▽▽
	浜松市浜北区	416	628.0	66.2	60.4	72.7	▽▽
	浜松市天竜区	119	195.4	60.9	51.1	72.5	▽▽

標準化該当比は、静岡県全体の結果（基準）と当該市町の結果を比較した値である。

標準化該当比は、静岡県全体を100（基準）としているため、当該市町の標準化該当比が100より大きい場合、当該市町の該当者出現率は静岡県全体よりも高く、100より小さい場合、静岡県全体より低いことを示す。

結果：▽▽有意に低い，▽ 低いが有意でない，▲ 高いが有意でない，▲▲ 有意に高い

下田市

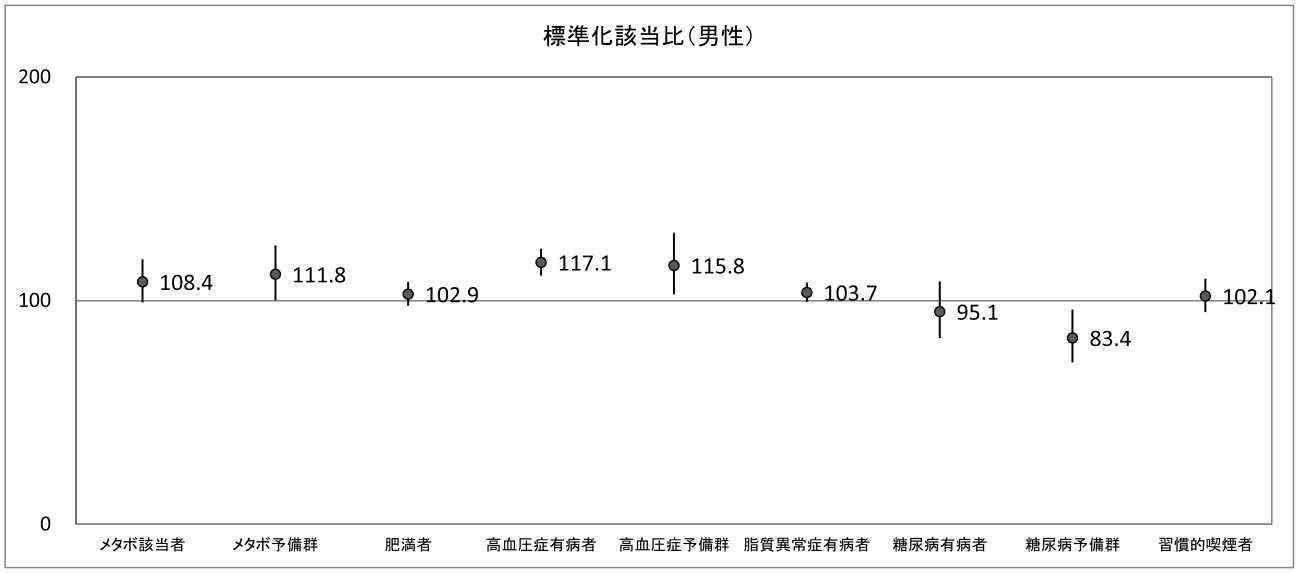

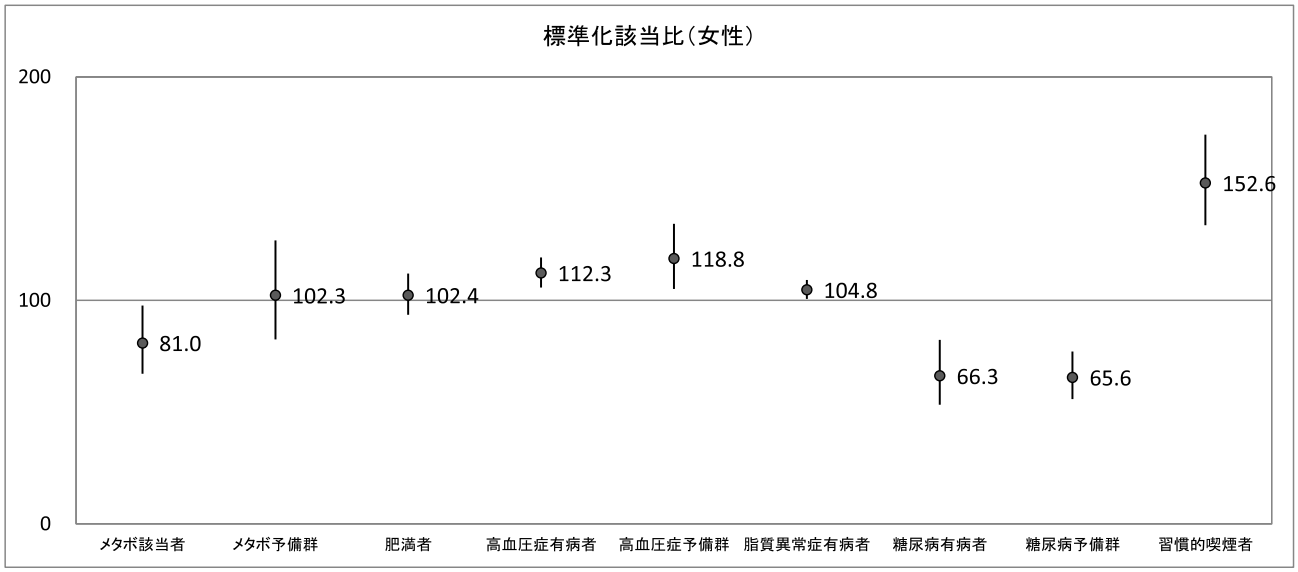

グラフ及び表の見方

標準化該当比は、静岡県（県内データ全体）の結果と当該市町の結果を比較した値である。静岡県（県内データ全体）を100（基準）としているため、当該市町の標準化該当比が100より大きい場合、当該市町の該当者出現割合は静岡県（県内データ全体）より高く、100より小さい場合、静岡県（県内データ全体）より低いことを示す。

なお、グラフ中の縦軸の大きさは、95%信頼区間を表し、表中の結果は、▽▽ 有意に低い，▽ 低いが有意でない，▲ 高いが有意でない，▲▲ 有意に高いを示す。

「有意に高い」とは、当該市町の標準化該当比が、偶然的な誤差を考慮しても、静岡県（県内データ全体）の結果（基準）と比べて十分に高いと考えられることを表す。

※　異常値及び判定区分の設定は、「都道府県健康増進計画改定ガイドライン」の指標定義を参考にした。

項目	男性							女性						
	判定可能者数	該当者数	期待者数	該当比	信頼区間		結果	判定可能者数	該当者数	期待者数	該当比	信頼区間		結果
					下限値	上限値						下限値	上限値	
メタボ該当者	1 554	368	339.4	108.4	99.2	118.5	▲	1 718	102	125.9	81.0	67.1	97.7	▽▽
メタボ予備群	1 554	263	235.3	111.8	100.2	124.8	▲▲	1 718	79	77.2	102.3	82.6	126.8	▲
肥満者	1 555	738	717.2	102.9	97.7	108.4	▲	1 733	371	362.2	102.4	93.6	112.1	▲
高血圧症有病者	1 552	749	639.7	117.1	111.2	123.3	▲▲	1 635	639	569.0	112.3	105.7	119.3	▲▲
高血圧症予備群	1 552	230	198.7	115.8	102.8	130.4	▲▲	1 635	220	185.2	118.8	105.1	134.3	▲▲
脂質異常症有病者	1 552	904	872.0	103.7	99.4	108.1	▲	1 633	962	918.0	104.8	100.6	109.1	▲▲
糖尿病有病者	1 552	189	198.7	95.1	83.2	108.7	▽	1 651	77	116.2	66.3	53.3	82.4	▽▽
糖尿病予備群	1 552	171	205.1	83.4	72.4	96.0	▽▽	1 651	134	204.2	65.6	55.8	77.2	▽▽
習慣的喫煙者	1 555	493	483.0	102.1	94.9	109.8	▲	1 738	193	126.5	152.6	133.6	174.2	▲▲

東伊豆町

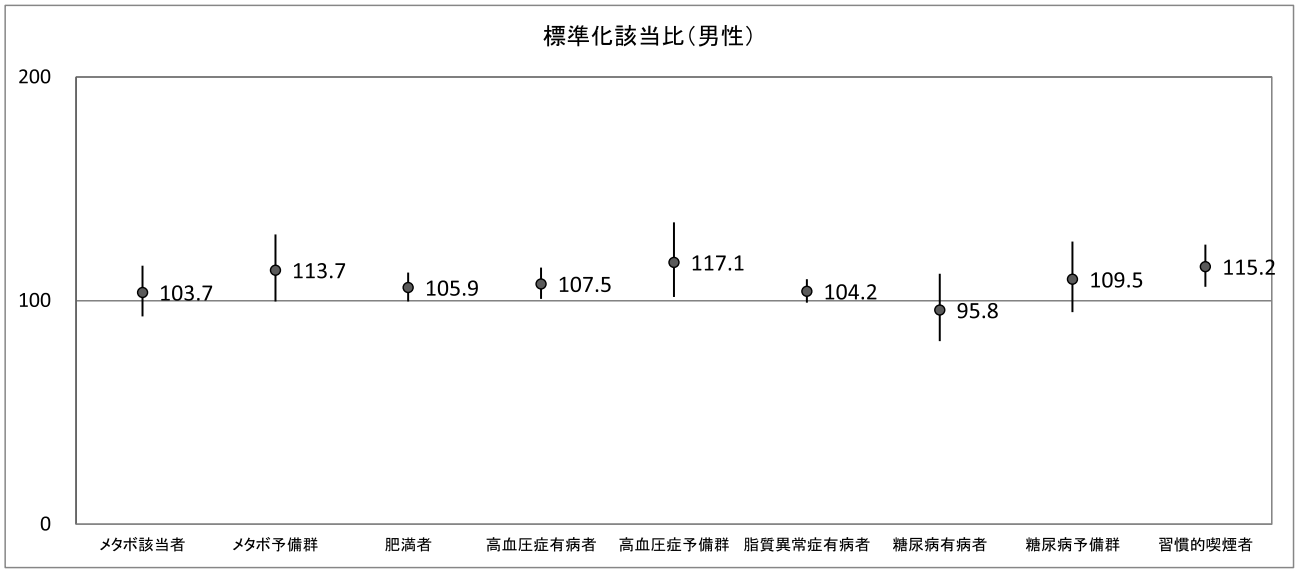

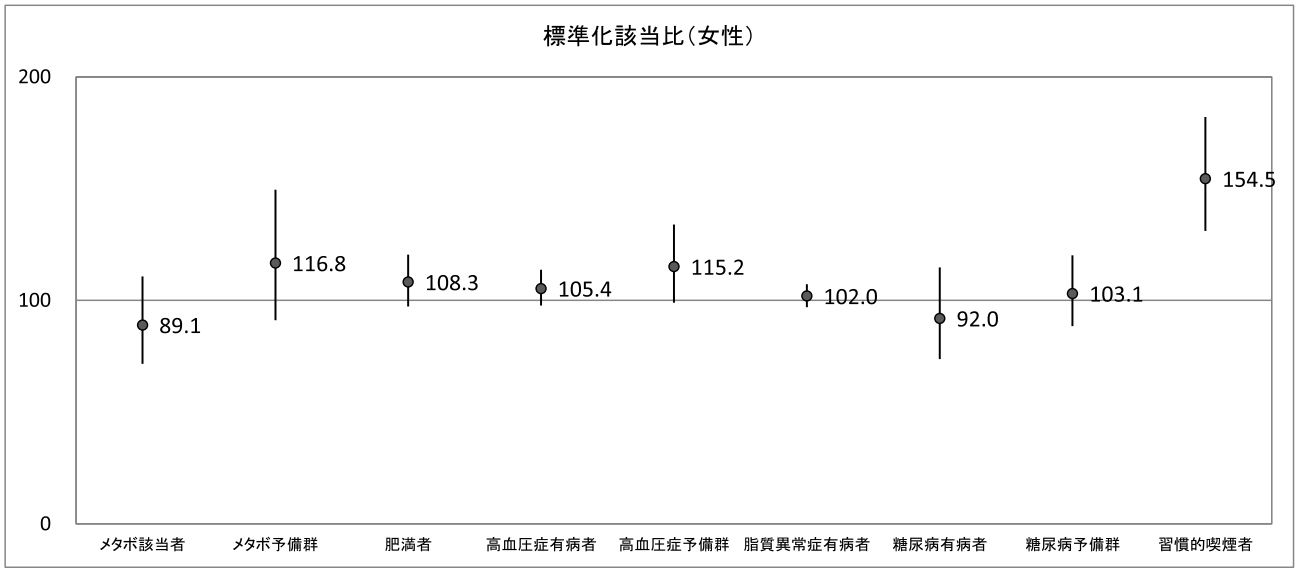

グラフ及び表の見方

標準化該当比は、静岡県（県内データ全体）の結果と当該市町の結果を比較した値である。静岡県（県内データ全体）を100（基準）としているため、当該市町の標準化該当比が100より大きい場合、当該市町の該当者出現割合は静岡県（県内データ全体）より高く、100より小さい場合、静岡県（県内データ全体）より低いことを示す。

なお、グラフ中の縦軸の大きさは、95%信頼区間を表し、表中の結果は、▽▽ 有意に低い，▽ 低いが有意でない，▲ 高いが有意でない，▲▲ 有意に高いを示す。

「有意に高い」とは、当該市町の標準化該当比が、偶然的な誤差を考慮しても、静岡県（県内データ全体）の結果（基準）と比べて十分に高いと考えられることを表す。

※　異常値及び判定区分の設定は、「都道府県健康増進計画改定ガイドライン」の指標定義を参考にした。

項目	男性							女性						
	判定可能者数	該当者数	期待者数	該当比	信頼区間		結果	判定可能者数	該当者数	期待者数	該当比	信頼区間		結果
					下限値	上限値						下限値	上限値	
メタボ該当者	1 075	247	238.3	103.7	92.9	115.6	▲	1 117	75	84.2	89.1	71.6	110.8	▽
メタボ予備群	1 075	184	161.9	113.7	99.7	129.6	▲	1 117	59	50.5	116.8	91.1	149.6	▲
肥満者	1 076	525	495.8	105.9	99.6	112.6	▲	1 122	256	236.5	108.3	97.2	120.5	▲
高血圧症有病者	1 078	492	457.6	107.5	100.8	114.7	▲▲	1 103	414	392.8	105.4	97.7	113.7	▲
高血圧症予備群	1 078	161	137.5	117.1	101.6	135.0	▲▲	1 103	145	125.9	115.2	99.0	134.0	▲
脂質異常症有病者	1 076	629	603.8	104.2	99.1	109.5	▲	1 098	635	622.4	102.0	97.0	107.3	▲
糖尿病有病者	1 076	136	142.0	95.8	81.9	112.1	▽	1 109	73	79.3	92.0	73.8	114.8	▽
糖尿病予備群	1 076	158	144.2	109.5	94.9	126.5	▲	1 109	143	138.6	103.1	88.5	120.1	▲
習慣的喫煙者	1 078	374	324.5	115.2	106.2	125.1	▲▲	1 148	126	81.6	154.5	131.1	182.1	▲▲

河津町

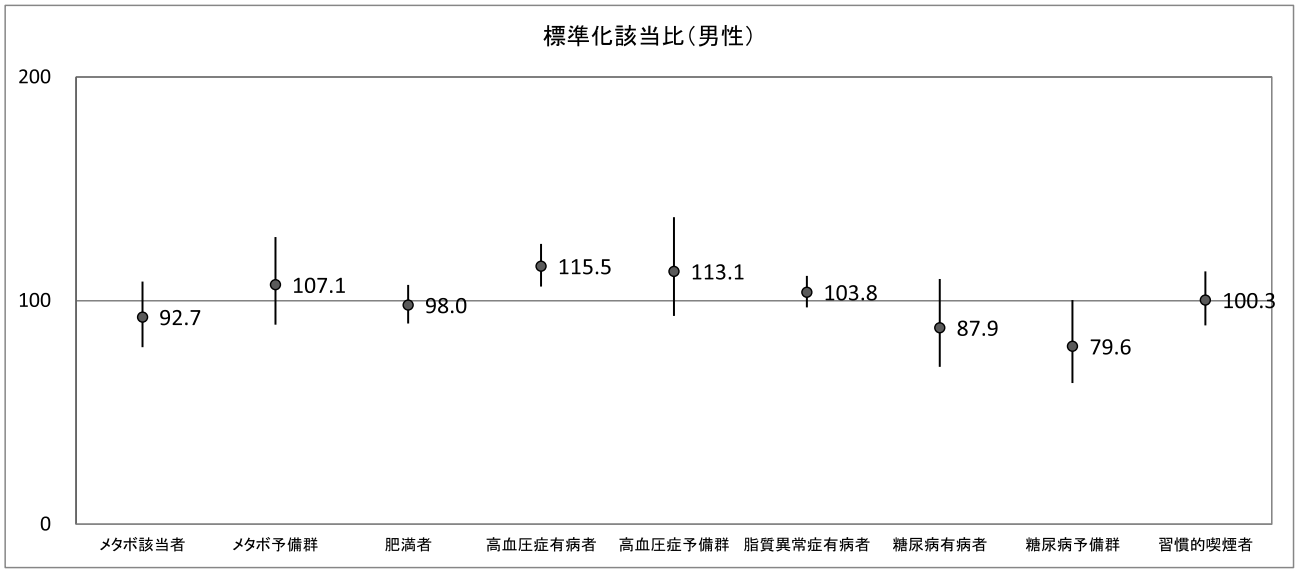

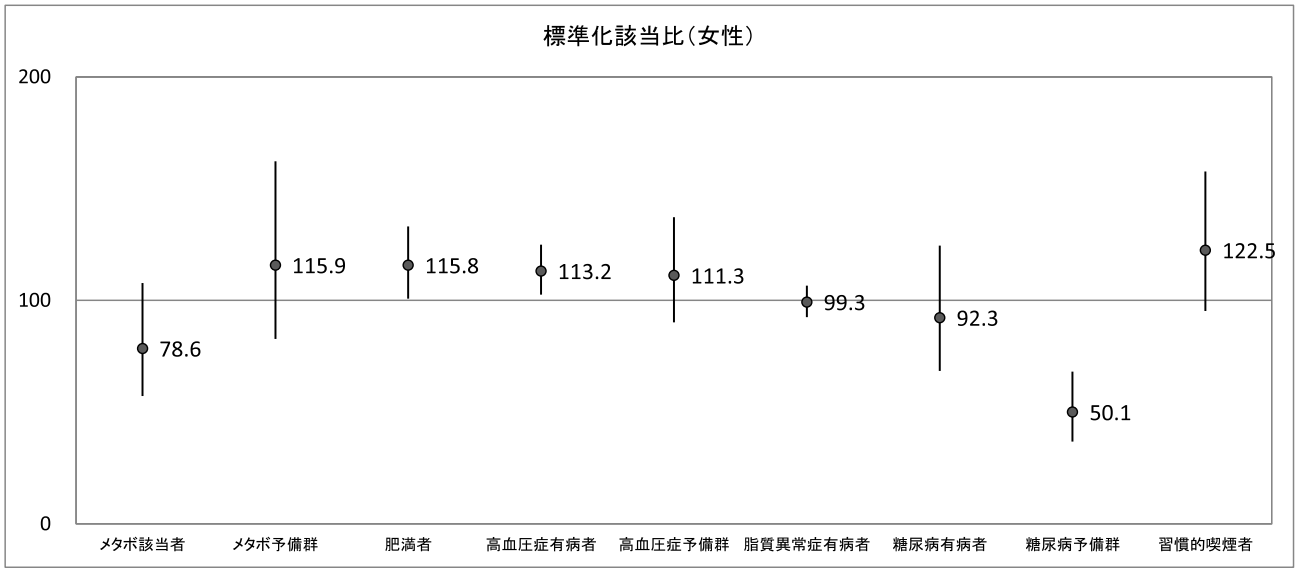

グラフ及び表の見方

標準化該当比は、静岡県（県内データ全体）の結果と当該市町の結果を比較した値である。静岡県（県内データ全体）を100（基準）としているため、当該市町の標準化該当比が100より大きい場合、当該市町の該当者出現割合は静岡県（県内データ全体）より高く、100より小さい場合、静岡県（県内データ全体）より低いことを示す。

なお、グラフ中の縦軸の大きさは、95%信頼区間を表し、表中の結果は、▽▽ 有意に低い，▽ 低いが有意でない，▲ 高いが有意でない，▲▲ 有意に高いを示す。

「有意に高い」とは、当該市町の標準化該当比が、偶然的な誤差を考慮しても、静岡県（県内データ全体）の結果（基準）と比べて十分に高いと考えられることを表す。

※　異常値及び判定区分の設定は、「都道府県健康増進計画改定ガイドライン」の指標定義を参考にした。

項目	男性							女性						
	判定可能者数	該当者数	期待者数	該当比	信頼区間		結果	判定可能者数	該当者数	期待者数	該当比	信頼区間		結果
					下限値	上限値						下限値	上限値	
メタボ該当者	599	123	132.7	92.7	79.2	108.5	▽	616	36	45.8	78.6	57.2	107.8	▽
メタボ予備群	599	97	90.6	107.1	89.3	128.5	▲	616	32	27.6	115.9	82.7	162.3	▲
肥満者	600	272	277.4	98.0	89.8	107.0	▽	618	150	129.5	115.8	100.8	133.1	▲▲
高血圧症有病者	600	291	252.0	115.5	106.3	125.4	▲▲	602	239	211.1	113.2	102.6	124.9	▲▲
高血圧症予備群	600	87	76.9	113.1	93.2	137.3	▲	602	76	68.3	111.3	90.2	137.2	▲
脂質異常症有病者	599	350	337.2	103.8	97.0	111.0	▲	600	335	337.2	99.3	92.5	106.7	▽
糖尿病有病者	600	69	78.5	87.9	70.4	109.7	▽	611	40	43.3	92.3	68.5	124.5	▽
糖尿病予備群	600	64	80.4	79.6	63.1	100.3	▽	611	38	75.9	50.1	36.8	68.1	▽▽
習慣的喫煙者	601	185	184.5	100.3	89.0	113.0	▲	626	55	44.9	122.5	95.2	157.7	▲

南伊豆町

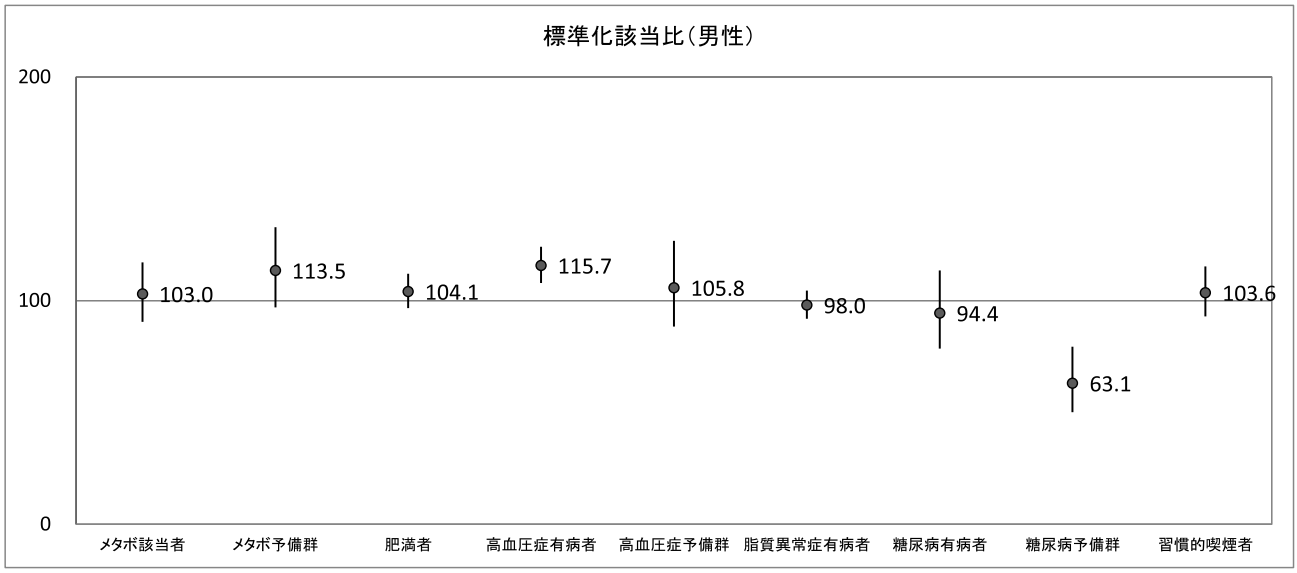

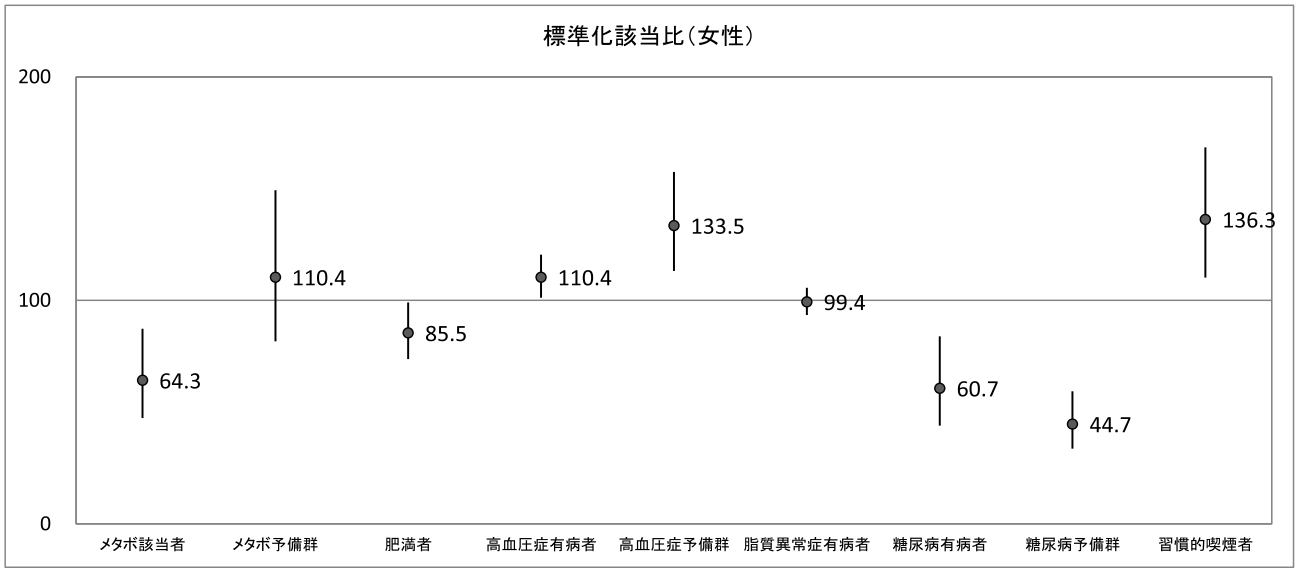

グラフ及び表の見方

標準化該当比は、静岡県（県内データ全体）の結果と当該市町の結果を比較した値である。静岡県（県内データ全体）を100（基準）としているため、当該市町の標準化該当比が100より大きい場合、当該市町の該当者出現割合は静岡県（県内データ全体）より高く、100より小さい場合、静岡県（県内データ全体）より低いことを示す。

なお、グラフ中の縦軸の大きさは、95%信頼区間を表し、表中の結果は、▽▽ 有意に低い，▽ 低いが有意でない，▲ 高いが有意でない，▲▲ 有意に高いを示す。

「有意に高い」とは、当該市町の標準化該当比が、偶然的な誤差を考慮しても、静岡県（県内データ全体）の結果（基準）と比べて十分に高いと考えられることを表す。

※　異常値及び判定区分の設定は、「都道府県健康増進計画改定ガイドライン」の指標定義を参考にした。

項目	男性							女性						
	判定可能者数	該当者数	期待者数	該当比	信頼区間		結果	判定可能者数	該当者数	期待者数	該当比	信頼区間		結果
					下限値	上限値						下限値	上限値	
メタボ該当者	752	177	171.9	103.0	90.6	117.1	▲	800	39	60.7	64.3	47.3	87.3	▽▽
メタボ予備群	752	128	112.8	113.5	96.9	132.8	▲	800	40	36.2	110.4	81.7	149.3	▲
肥満者	753	363	348.8	104.1	96.7	112.1	▲	805	145	169.6	85.5	73.8	99.1	▽▽
高血圧症有病者	753	385	332.7	115.7	107.9	124.1	▲▲	777	307	278.0	110.4	101.3	120.5	▲▲
高血圧症予備群	753	102	96.4	105.8	88.4	126.7	▲	777	119	89.1	133.5	113.2	157.5	▲▲
脂質異常症有病者	752	416	424.5	98.0	91.9	104.5	▽	772	439	441.7	99.4	93.5	105.7	▽
糖尿病有病者	753	98	103.8	94.4	78.5	113.5	▽	793	35	57.6	60.7	44.0	84.0	▽▽
糖尿病予備群	753	66	104.6	63.1	50.1	79.4	▽▽	793	45	100.7	44.7	33.7	59.3	▽▽
習慣的喫煙者	753	230	222.1	103.6	93.0	115.3	▲	807	77	56.5	136.3	110.2	168.5	▲▲

松崎町

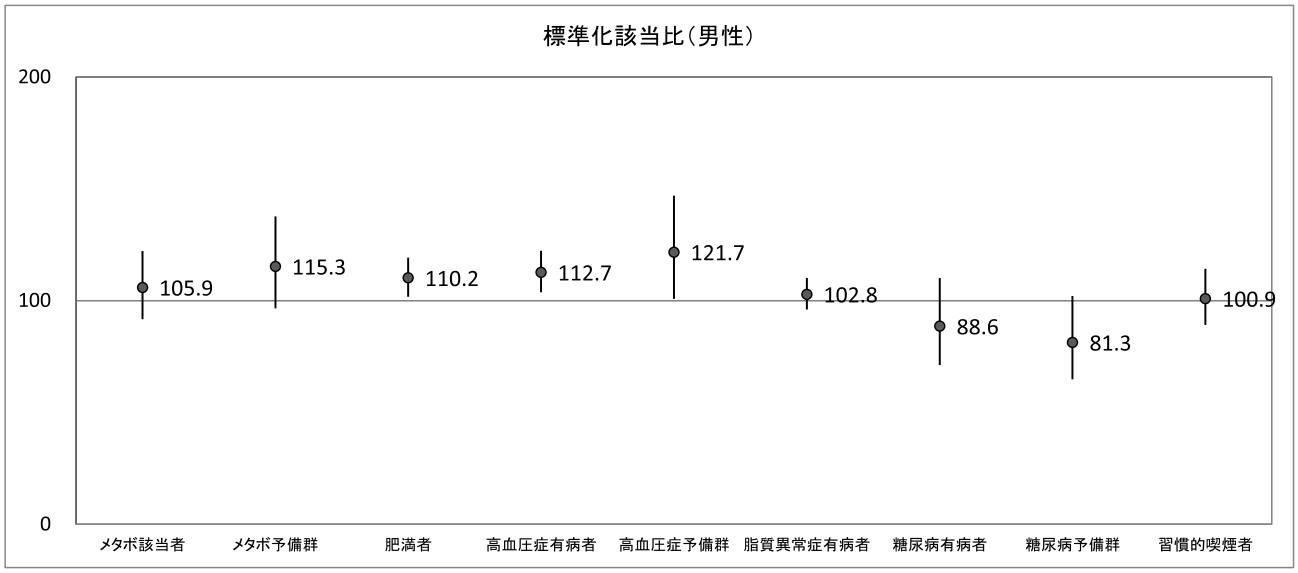

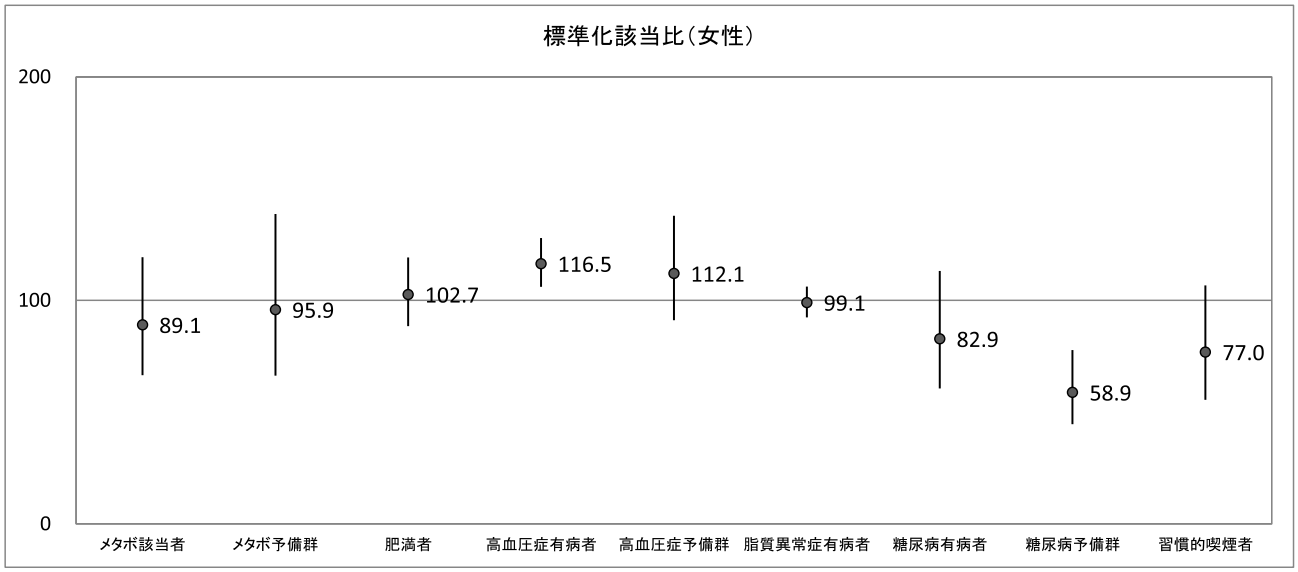

グラフ及び表の見方

標準化該当比は、静岡県（県内データ全体）の結果と当該市町の結果を比較した値である。静岡県（県内データ全体）を100（基準）としているため、当該市町の標準化該当比が100より大きい場合、当該市町の該当者出現割合は静岡県（県内データ全体）より高く、100より小さい場合、静岡県（県内データ全体）より低いことを示す。

なお、グラフ中の縦軸の大きさは、95%信頼区間を表し、表中の結果は、▽▽ 有意に低い，▽ 低いが有意でない，▲ 高いが有意でない，▲▲ 有意に高いを示す。

「有意に高い」とは、当該市町の標準化該当比が、偶然的な誤差を考慮しても、静岡県（県内データ全体）の結果（基準）と比べて十分に高いと考えられることを表す。

※　異常値及び判定区分の設定は、「都道府県健康増進計画改定ガイドライン」の指標定義を参考にした。

項目	男性							女性						
	判定可能者数	該当者数	期待者数	該当比	信頼区間		結果	判定可能者数	該当者数	期待者数	該当比	信頼区間		結果
					下限値	上限値						下限値	上限値	
メタボ該当者	583	141	133.2	105.9	91.7	122.2	▲	621	42	47.1	89.1	66.6	119.3	▽
メタボ予備群	583	101	87.6	115.3	96.6	137.7	▲	621	27	28.1	95.9	66.4	138.7	▽
肥満者	583	298	270.5	110.2	101.8	119.3	▲▲	624	135	131.4	102.7	88.5	119.2	▲
高血圧症有病者	582	288	255.6	112.7	103.8	122.3	▲▲	607	253	217.2	116.5	106.0	128.0	▲▲
高血圧症予備群	582	91	74.8	121.7	100.8	147.0	▲▲	607	78	69.6	112.1	91.1	137.8	▲
脂質異常症有病者	581	338	328.7	102.8	96.0	110.2	▲	610	346	349.2	99.1	92.5	106.2	▽
糖尿病有病者	583	71	80.2	88.6	71.2	110.1	▽	616	37	44.7	82.9	60.6	113.2	▽
糖尿病予備群	583	66	81.2	81.3	64.8	102.0	▽	616	46	78.1	58.9	44.6	77.7	▽▽
習慣的喫煙者	583	175	173.4	100.9	89.2	114.2	▲	630	34	44.2	77.0	55.5	106.7	▽

西伊豆町

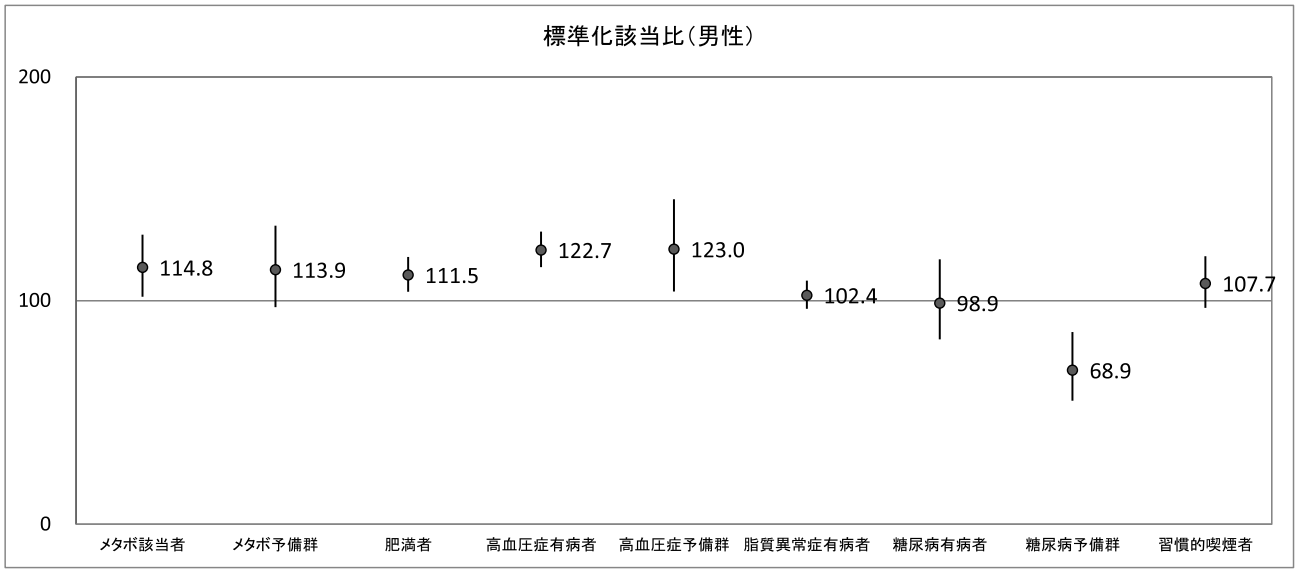

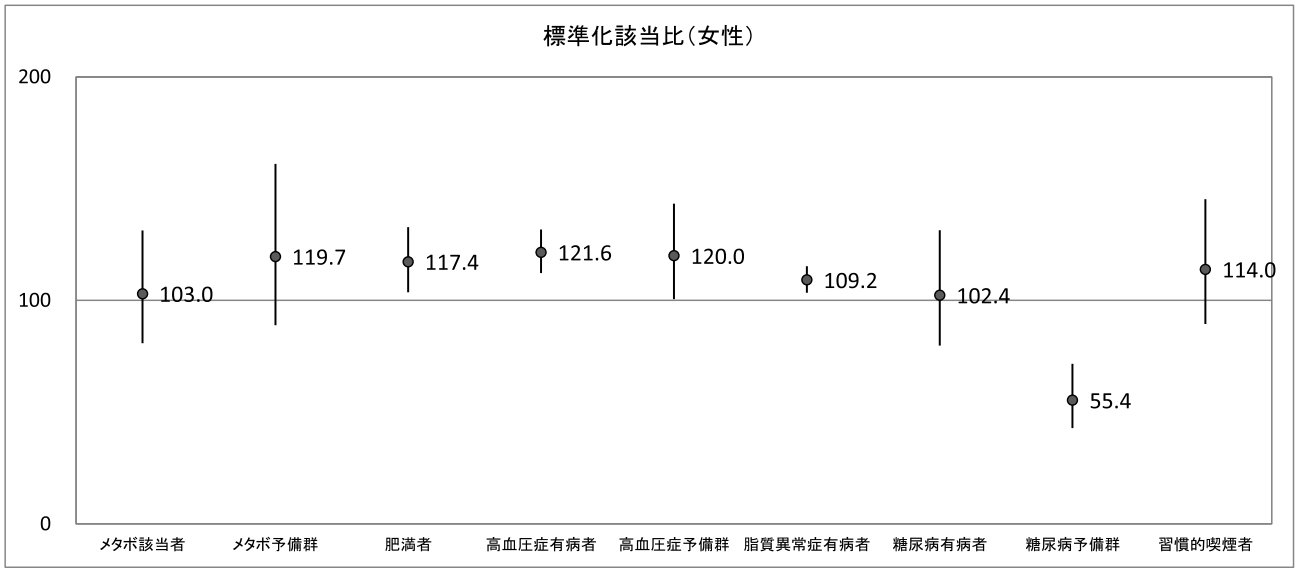

グラフ及び表の見方

標準化該当比は、静岡県（県内データ全体）の結果と当該市町の結果を比較した値である。静岡県（県内データ全体）を100（基準）としているため、当該市町の標準化該当比が100より大きい場合、当該市町の該当者出現割合は静岡県（県内データ全体）より高く、100より小さい場合、静岡県（県内データ全体）より低いことを示す。

なお、グラフ中の縦軸の大きさは、95%信頼区間を表し、表中の結果は、▽▽ 有意に低い，▽ 低いが有意でない，▲ 高いが有意でない，▲▲ 有意に高いを示す。

「有意に高い」とは、当該市町の標準化該当比が、偶然的な誤差を考慮しても、静岡県（県内データ全体）の結果（基準）と比べて十分に高いと考えられることを表す。

※　異常値及び判定区分の設定は、「都道府県健康増進計画改定ガイドライン」の指標定義を参考にした。

項目	男性							女性						
	判定可能者数	該当者数	期待者数	該当比	信頼区間		結果	判定可能者数	該当者数	期待者数	該当比	信頼区間		結果
					下限値	上限値						下限値	上限値	
メタボ該当者	735	194	168.9	114.8	101.8	129.6	▲▲	758	60	58.2	103.0	80.9	131.3	▲
メタボ予備群	735	125	109.8	113.9	97.1	133.6	▲	758	41	34.3	119.7	88.9	161.1	▲
肥満者	737	380	340.7	111.5	104.0	119.6	▲▲	759	188	160.2	117.4	103.7	132.8	▲▲
高血圧症有病者	739	407	331.8	122.7	114.9	130.9	▲▲	753	332	273.0	121.6	112.2	131.8	▲▲
高血圧症予備群	739	116	94.3	123.0	104.1	145.4	▲▲	753	105	87.5	120.0	100.5	143.3	▲▲
脂質異常症有病者	736	425	414.9	102.4	96.3	108.9	▲	754	478	437.7	109.2	103.5	115.3	▲▲
糖尿病有病者	736	102	103.1	98.9	82.7	118.4	▽	758	57	55.7	102.4	79.8	131.4	▲
糖尿病予備群	736	71	103.1	68.9	55.2	85.9	▽▽	758	54	97.4	55.4	42.9	71.6	▽▽
習慣的喫煙者	739	230	213.5	107.7	96.8	119.9	▲	771	60	52.7	114.0	89.4	145.3	▲

熱海市

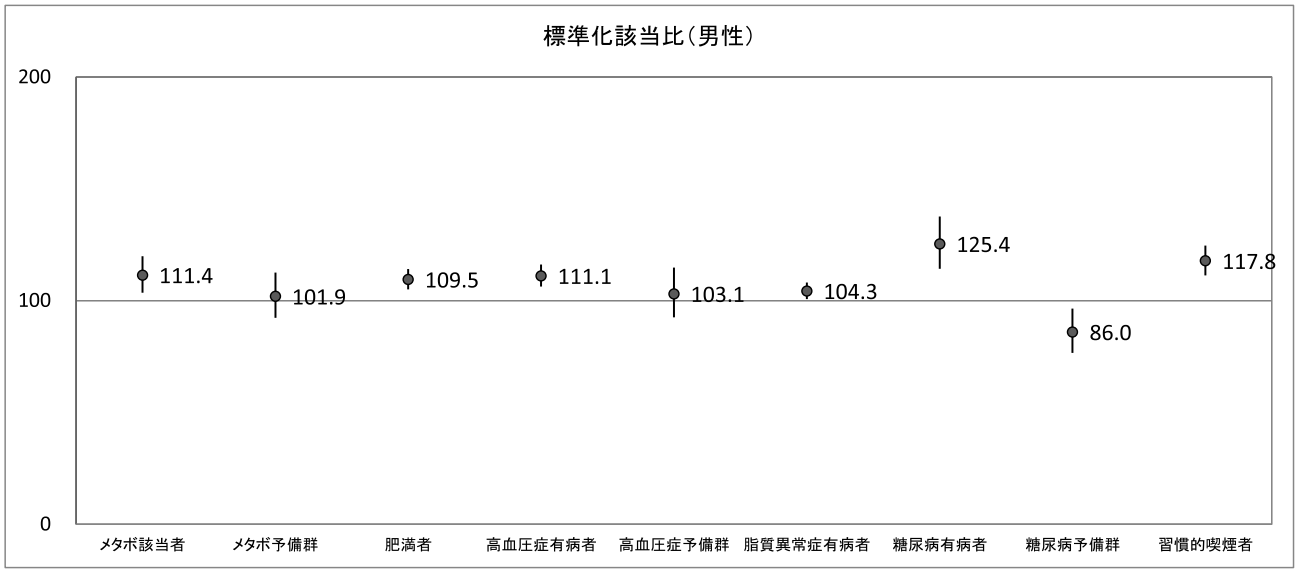

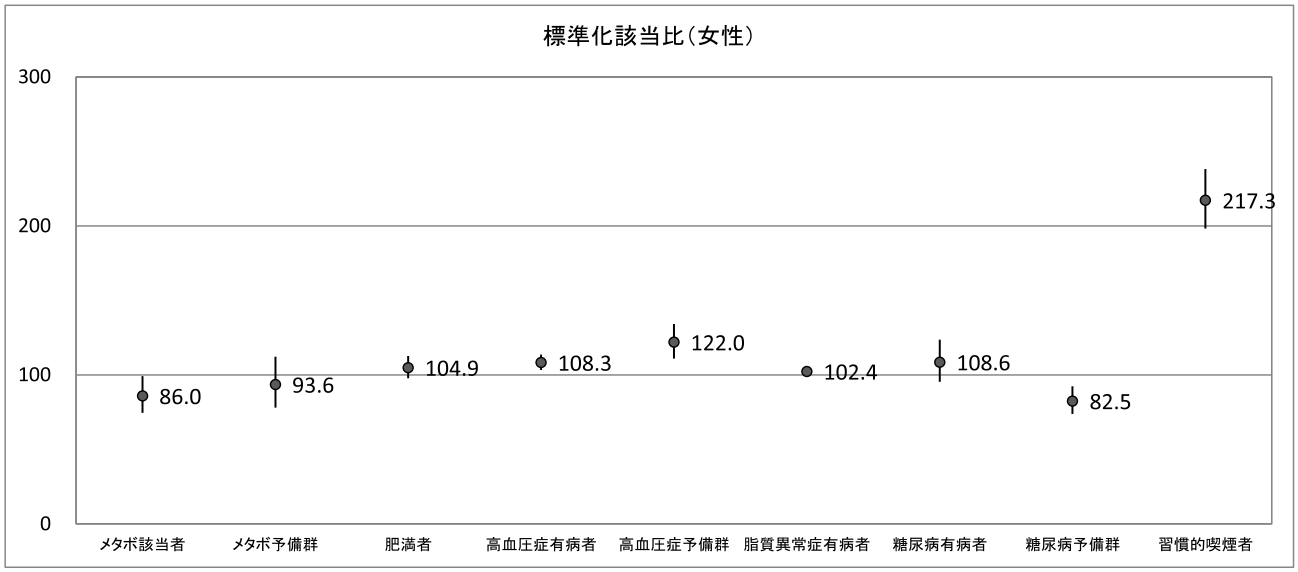

グラフ及び表の見方

標準化該当比は、静岡県（県内データ全体）の結果と当該市町の結果を比較した値である。静岡県（県内データ全体）を100（基準）としているため、当該市町の標準化該当比が100より大きい場合、当該市町の該当者出現割合は静岡県（県内データ全体）より高く、100より小さい場合、静岡県（県内データ全体）より低いことを示す。

なお、グラフ中の縦軸の大きさは、95%信頼区間を表し、表中の結果は、▽▽ 有意に低い，▽ 低いが有意でない，▲ 高いが有意でない，▲▲ 有意に高いを示す。

「有意に高い」とは、当該市町の標準化該当比が、偶然的な誤差を考慮しても、静岡県（県内データ全体）の結果（基準）と比べて十分に高いと考えられることを表す。

※　異常値及び判定区分の設定は、「都道府県健康増進計画改定ガイドライン」の指標定義を参考にした。

項目	男性							女性						
	判定可能者数	該当者数	期待者数	該当比	信頼区間		結果	判定可能者数	該当者数	期待者数	該当比	信頼区間		結果
					下限値	上限値						下限値	上限値	
メタボ該当者	2 161	538	482.8	111.4	103.6	119.9	▲▲	2 575	173	201.3	86.0	74.5	99.2	▽▽
メタボ予備群	2 161	331	324.7	101.9	92.3	112.5	▲	2 575	110	117.5	93.6	78.0	112.3	▽
肥満者	2 175	1 098	1002.8	109.5	105.0	114.1	▲▲	2 577	576	548.8	104.9	97.7	112.7	▲
高血圧症有病者	2 151	1 029	926.0	111.1	106.3	116.1	▲▲	2 578	1 031	951.6	108.3	103.4	113.6	▲▲
高血圧症予備群	2 151	283	274.6	103.1	92.5	114.8	▲	2 578	363	297.5	122.0	111.0	134.1	▲▲
脂質異常症有病者	2 178	1 277	1223.9	104.3	100.7	108.1	▲▲	2 586	1 523	1487.6	102.4	99.2	105.7	▲
糖尿病有病者	2 178	365	291.1	125.4	114.2	137.6	▲▲	2 578	208	191.5	108.6	95.4	123.6	▲
糖尿病予備群	2 178	254	295.4	86.0	76.6	96.5	▽▽	2 578	273	330.8	82.5	73.8	92.3	▽▽
習慣的喫煙者	2 181	769	652.7	117.8	111.3	124.7	▲▲	2 609	382	175.8	217.3	198.2	238.2	▲▲

伊東市

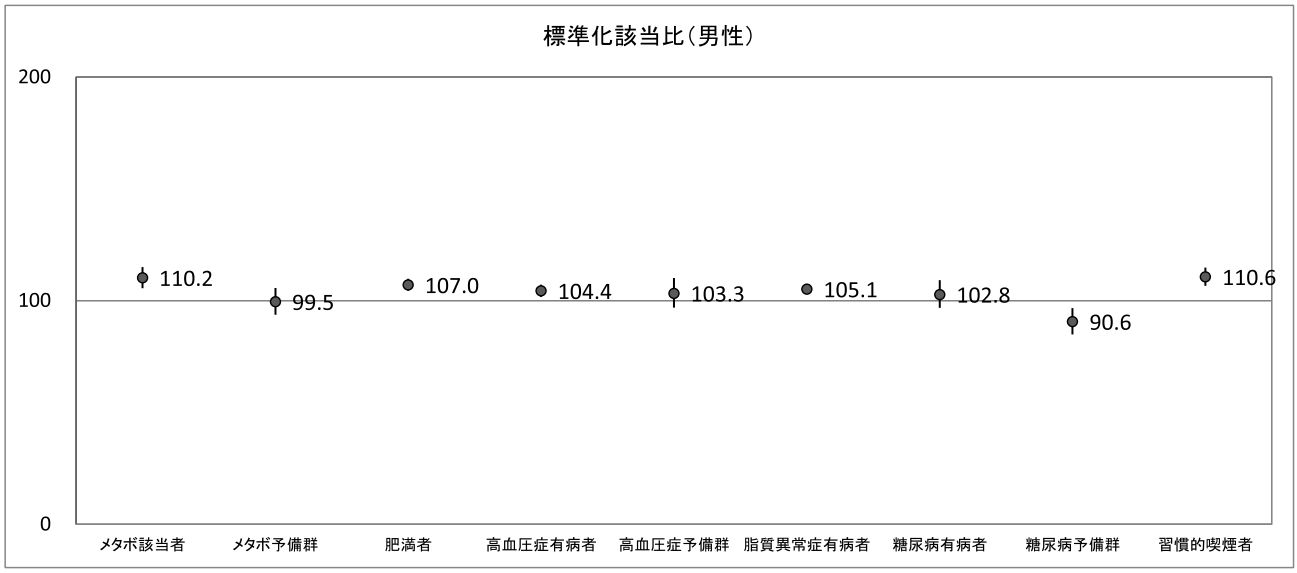

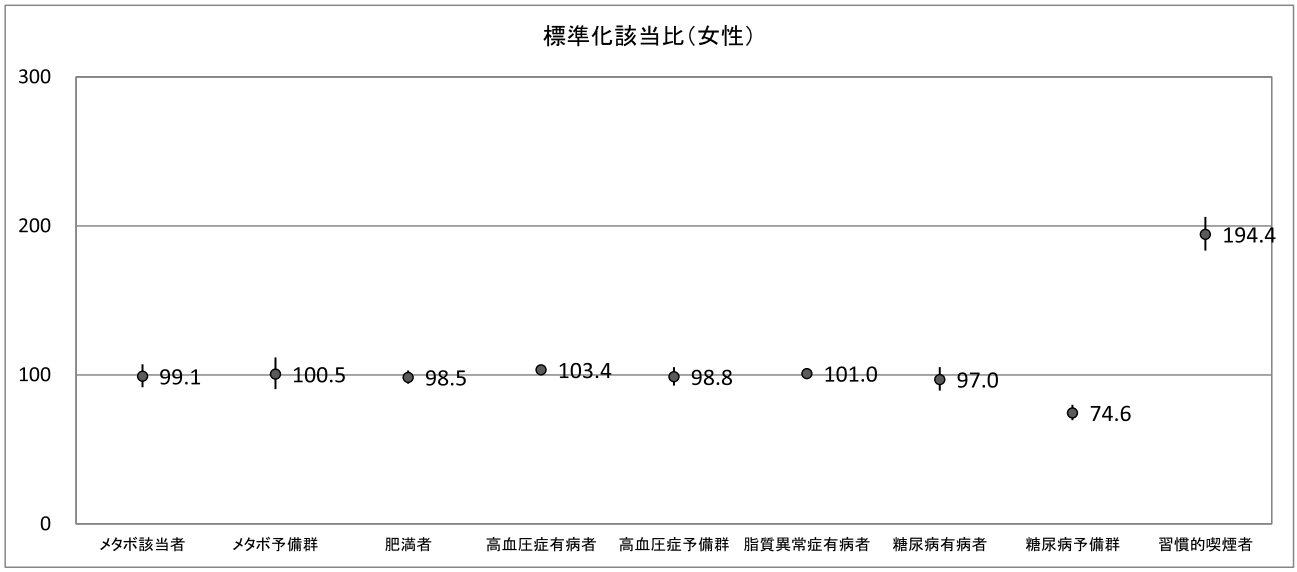

グラフ及び表の見方

標準化該当比は、静岡県（県内データ全体）の結果と当該市町の結果を比較した値である。静岡県（県内データ全体）を100（基準）としているため、当該市町の標準化該当比が100より大きい場合、当該市町の該当者出現割合は静岡県（県内データ全体）より高く、100より小さい場合、静岡県（県内データ全体）より低いことを示す。

なお、グラフ中の縦軸の大きさは、95%信頼区間を表し、表中の結果は、▽▽ 有意に低い，▽ 低いが有意でない，▲ 高いが有意でない，▲▲ 有意に高いを示す。

「有意に高い」とは、当該市町の標準化該当比が、偶然的な誤差を考慮しても、静岡県（県内データ全体）の結果（基準）と比べて十分に高いと考えられることを表す。

※　異常値及び判定区分の設定は、「都道府県健康増進計画改定ガイドライン」の指標定義を参考にした。

項目	男性							女性						
	判定可能者数	該当者数	期待者数	該当比	信頼区間		結果	判定可能者数	該当者数	期待者数	該当比	信頼区間		結果
					下限値	上限値						下限値	上限値	
メタボ該当者	6 002	1 533	1391.0	110.2	105.6	115.0	▲▲	7 002	562	566.9	99.1	91.7	107.2	▽
メタボ予備群	6 002	889	893.6	99.5	93.7	105.6	▽	7 002	322	320.3	100.5	90.5	111.7	▲
肥満者	6 024	2 978	2782.5	107.0	104.4	109.8	▲▲	7 011	1 482	1505.3	98.5	94.2	102.9	▽
高血圧症有病者	6 075	2 902	2780.6	104.4	101.7	107.1	▲▲	7 266	2 825	2731.8	103.4	100.5	106.4	▲▲
高血圧症予備群	6 075	797	771.8	103.3	96.9	110.1	▲	7 266	835	845.1	98.8	92.8	105.2	▽
脂質異常症有病者	6 038	3 577	3401.9	105.1	103.0	107.3	▲▲	7 176	4 213	4172.3	101.0	99.1	102.9	▲
糖尿病有病者	6 035	883	859.3	102.8	96.7	109.1	▲	7 217	532	548.3	97.0	89.5	105.2	▽
糖尿病予備群	6 035	772	852.1	90.6	84.9	96.7	▽▽	7 217	702	941.1	74.6	69.6	80.0	▽▽
習慣的喫煙者	6 083	1 893	1711.3	110.6	106.6	114.8	▲▲	7 415	952	489.6	194.4	183.4	206.1	▲▲

沼津市

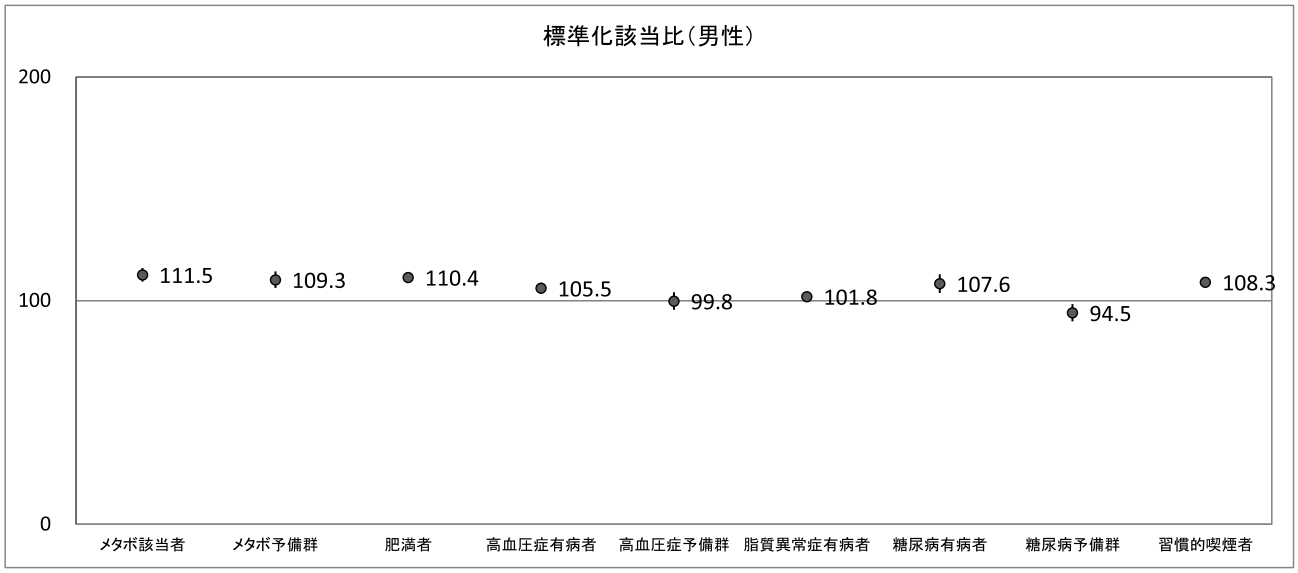

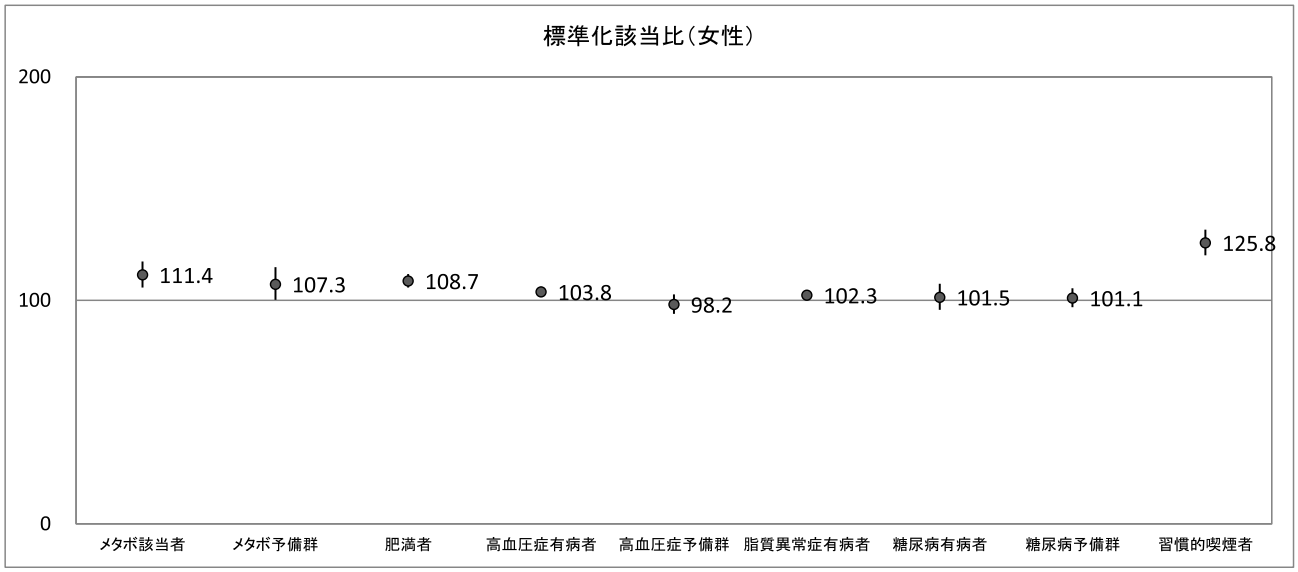

グラフ及び表の見方

標準化該当比は、静岡県（県内データ全体）の結果と当該市町の結果を比較した値である。静岡県（県内データ全体）を100（基準）としているため、当該市町の標準化該当比が100より大きい場合、当該市町の該当者出現割合は静岡県（県内データ全体）より高く、100より小さい場合、静岡県（県内データ全体）より低いことを示す。

なお、グラフ中の縦軸の大きさは、95%信頼区間を表し、表中の結果は、▽▽ 有意に低い，▽ 低いが有意でない，▲ 高いが有意でない，▲▲ 有意に高いを示す。

「有意に高い」とは、当該市町の標準化該当比が、偶然的な誤差を考慮しても、静岡県（県内データ全体）の結果（基準）と比べて十分に高いと考えられることを表す。

※　異常値及び判定区分の設定は、「都道府県健康増進計画改定ガイドライン」の指標定義を参考にした。

項目	男性							女性						
	判定可能者数	該当者数	期待者数	該当比	信頼区間		結果	判定可能者数	該当者数	期待者数	該当比	信頼区間		結果
					下限値	上限値						下限値	上限値	
メタボ該当者	15 854	3 760	3371.3	111.5	108.5	114.6	▲▲	15 681	1 220	1094.7	111.4	105.8	117.4	▲▲
メタボ予備群	15 854	2 634	2409.4	109.3	105.7	113.1	▲▲	15 681	747	696.2	107.3	100.3	114.8	▲▲
肥満者	15 859	8 043	7288.1	110.4	108.7	112.0	▲▲	15 723	3 535	3250.6	108.7	105.7	111.9	▲▲
高血圧症有病者	15 856	6 625	6278.4	105.5	103.6	107.4	▲▲	15 525	5 254	5060.1	103.8	101.6	106.1	▲▲
高血圧症予備群	15 856	2 026	2030.7	99.8	95.9	103.8	▽	15 525	1 666	1696.1	98.2	94.0	102.7	▽
脂質異常症有病者	15 850	9 024	8864.8	101.8	100.5	103.1	▲▲	15 517	8 506	8310.9	102.3	100.9	103.8	▲▲
糖尿病有病者	15 847	2 095	1947.8	107.6	103.5	111.8	▲▲	15 445	1 031	1016.2	101.5	95.8	107.4	▲
糖尿病予備群	15 847	1 923	2034.7	94.5	90.7	98.5	▽▽	15 445	1 820	1800.7	101.1	96.9	105.4	▲
習慣的喫煙者	15 863	5 475	5057.6	108.3	106.0	110.5	▲▲	16 071	1 566	1244.7	125.8	120.2	131.7	▲▲

三島市

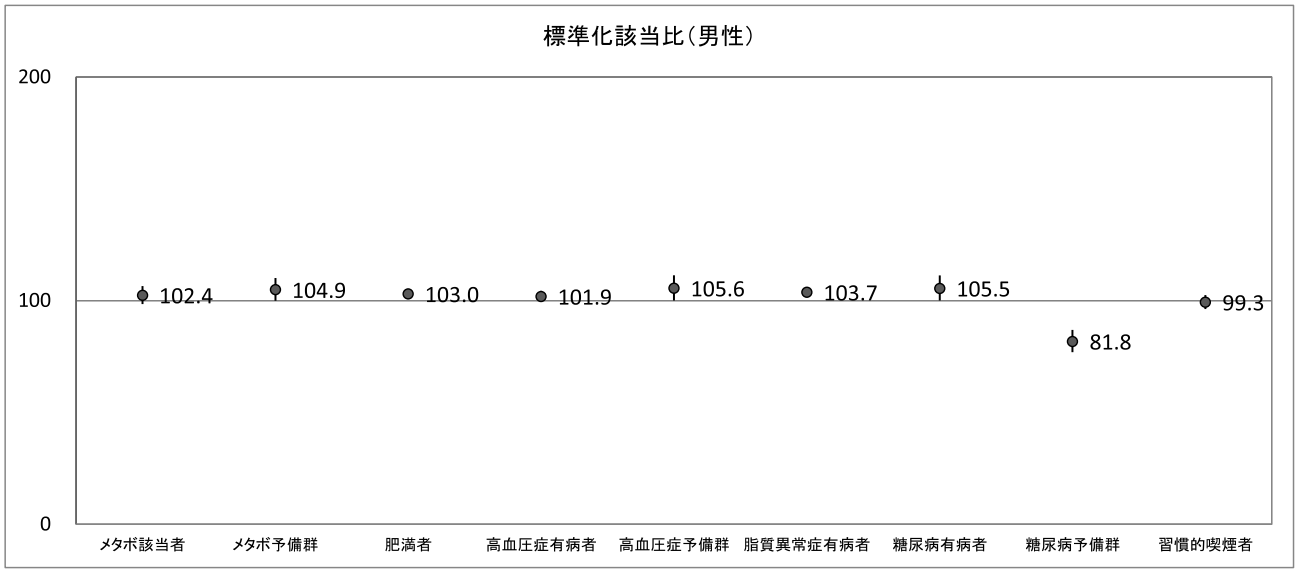

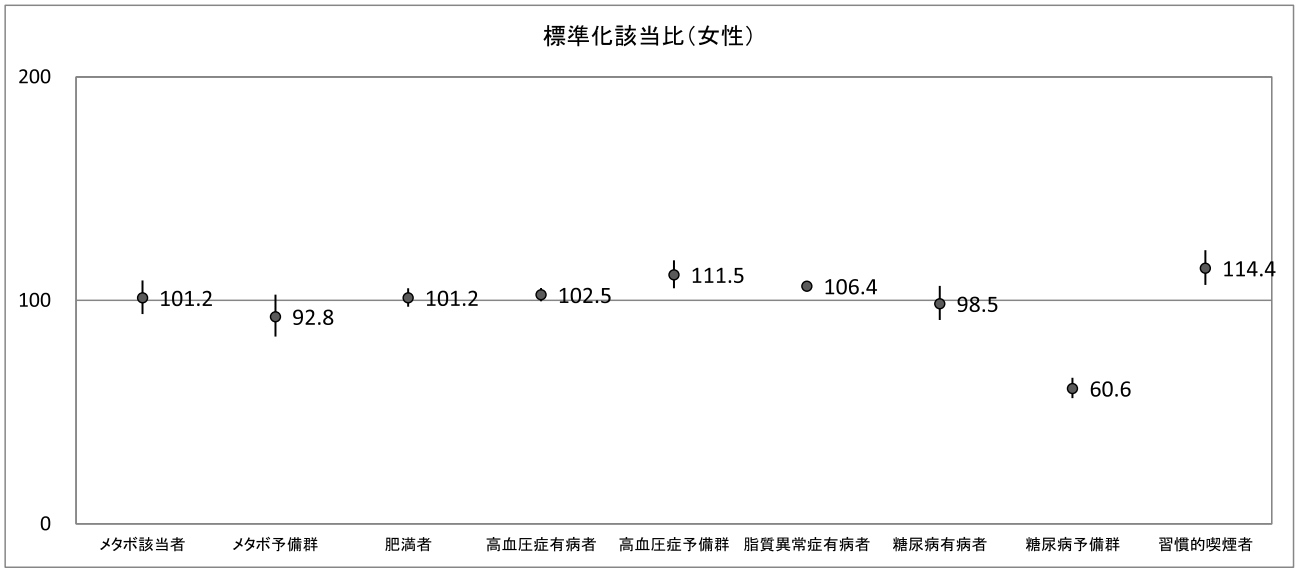

グラフ及び表の見方

標準化該当比は、静岡県（県内データ全体）の結果と当該市町の結果を比較した値である。静岡県（県内データ全体）を100（基準）としているため、当該市町の標準化該当比が100より大きい場合、当該市町の該当者出現割合は静岡県（県内データ全体）より高く、100より小さい場合、静岡県（県内データ全体）より低いことを示す。

なお、グラフ中の縦軸の大きさは、95%信頼区間を表し、表中の結果は、▽▽ 有意に低い，▽ 低いが有意でない，▲ 高いが有意でない，▲▲ 有意に高いを示す。

「有意に高い」とは、当該市町の標準化該当比が、偶然的な誤差を考慮しても、静岡県（県内データ全体）の結果（基準）と比べて十分に高いと考えられることを表す。

※　異常値及び判定区分の設定は、「都道府県健康増進計画改定ガイドライン」の指標定義を参考にした。

項目	男性							女性						
	判定可能者数	該当者数	期待者数	該当比	信頼区間		結果	判定可能者数	該当者数	期待者数	該当比	信頼区間		結果
					下限値	上限値						下限値	上限値	
メタボ該当者	8 446	1 874	1829.5	102.4	98.5	106.5	▲	8 425	621	613.8	101.2	93.9	109.0	▲
メタボ予備群	8 446	1 339	1276.7	104.9	99.9	110.1	▲	8 425	350	377.3	92.8	83.8	102.6	▽
肥満者	8 454	4 001	3885.5	103.0	100.7	105.3	▲▲	8 427	1 783	1761.3	101.2	97.2	105.4	▲
高血圧症有病者	8 445	3 527	3462.2	101.9	99.4	104.4	▲	8 458	2 955	2881.8	102.5	99.6	105.5	▲
高血圧症予備群	8 445	1 138	1078.1	105.6	100.1	111.3	▲▲	8 458	1 049	940.6	111.5	105.5	117.9	▲▲
脂質異常症有病者	8 458	4 909	4733.2	103.7	101.9	105.6	▲▲	8 459	4 932	4634.2	106.4	104.6	108.3	▲▲
糖尿病有病者	8 458	1 136	1076.8	105.5	100.0	111.3	▲▲	8 584	579	587.5	98.5	91.2	106.5	▽
糖尿病予備群	8 458	906	1107.9	81.8	76.9	86.9	▽▽	8 584	625	1030.7	60.6	56.3	65.3	▽▽
習慣的喫煙者	8 466	2 600	2618.8	99.3	96.2	102.5	▽	8 698	739	645.8	114.4	106.9	122.5	▲▲

裾野市

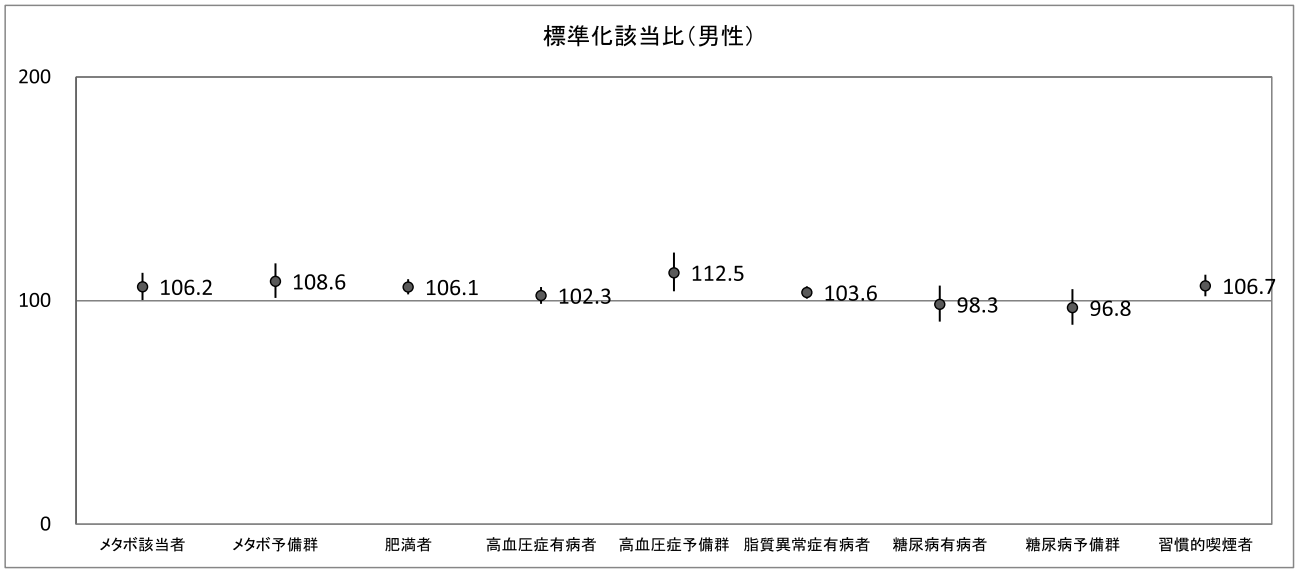

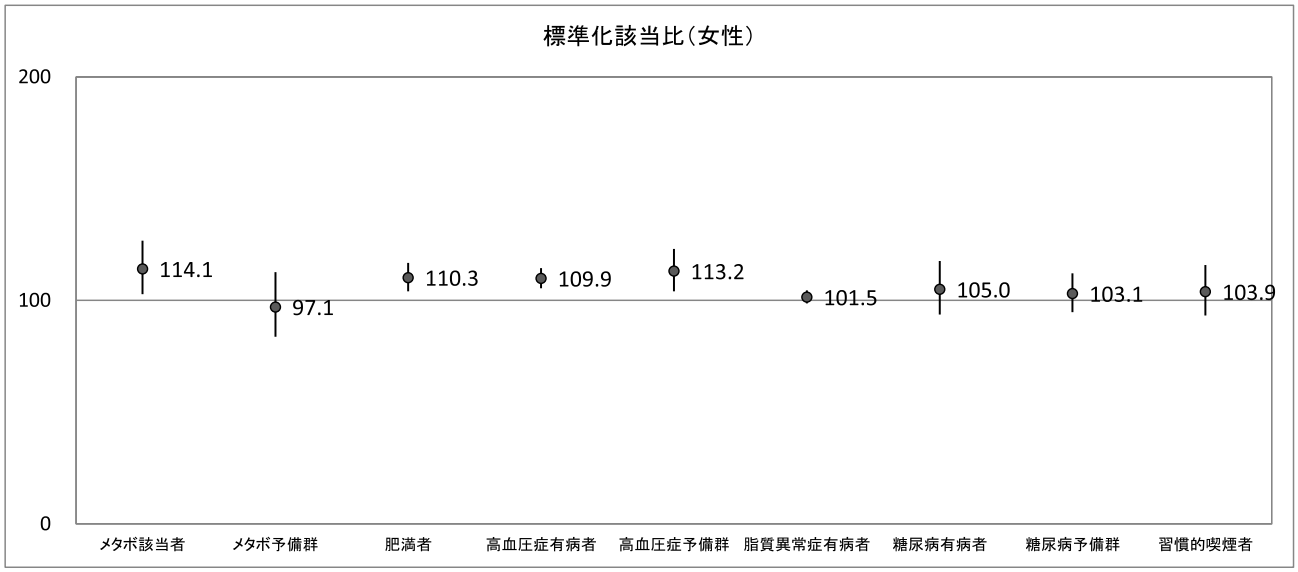

グラフ及び表の見方

標準化該当比は、静岡県（県内データ全体）の結果と当該市町の結果を比較した値である。静岡県（県内データ全体）を100（基準）としているため、当該市町の標準化該当比が100より大きい場合、当該市町の該当者出現割合は静岡県（県内データ全体）より高く、100より小さい場合、静岡県（県内データ全体）より低いことを示す。

なお、グラフ中の縦軸の大きさは、95%信頼区間を表し、表中の結果は、▽▽ 有意に低い，▽ 低いが有意でない，▲ 高いが有意でない，▲▲ 有意に高いを示す。

「有意に高い」とは、当該市町の標準化該当比が、偶然的な誤差を考慮しても、静岡県（県内データ全体）の結果（基準）と比べて十分に高いと考えられることを表す。

※　異常値及び判定区分の設定は、「都道府県健康増進計画改定ガイドライン」の指標定義を参考にした。

項目	男性							女性						
	判定可能者数	該当者数	期待者数	該当比	信頼区間		結果	判定可能者数	該当者数	期待者数	該当比	信頼区間		結果
					下限値	上限値						下限値	上限値	
メタボ該当者	3 825	890	837.9	106.2	100.3	112.5	▲▲	3 807	316	276.8	114.1	102.8	126.7	▲▲
メタボ予備群	3 825	626	576.2	108.6	101.2	116.7	▲▲	3 807	165	169.9	97.1	83.7	112.6	▽
肥満者	3 828	1 867	1759.2	106.1	102.8	109.6	▲▲	3 819	878	796.3	110.3	104.1	116.8	▲▲
高血圧症有病者	3 824	1 637	1600.9	102.3	98.6	106.0	▲	3 737	1 403	1276.6	109.9	105.5	114.5	▲▲
高血圧症予備群	3 824	548	487.1	112.5	104.2	121.5	▲▲	3 737	472	417.1	113.2	104.1	123.0	▲▲
脂質異常症有病者	3 825	2 218	2140.4	103.6	100.9	106.4	▲▲	3 740	2 091	2059.2	101.5	98.7	104.5	▲
糖尿病有病者	3 824	489	497.3	98.3	90.6	106.8	▽	3 723	270	257.1	105.0	93.7	117.7	▲
糖尿病予備群	3 824	491	507.0	96.8	89.2	105.1	▽	3 723	465	451.2	103.1	94.7	112.1	▲
習慣的喫煙者	3 827	1 239	1161.7	106.7	101.9	111.6	▲▲	3 859	296	284.9	103.9	93.2	115.9	▲

伊豆市

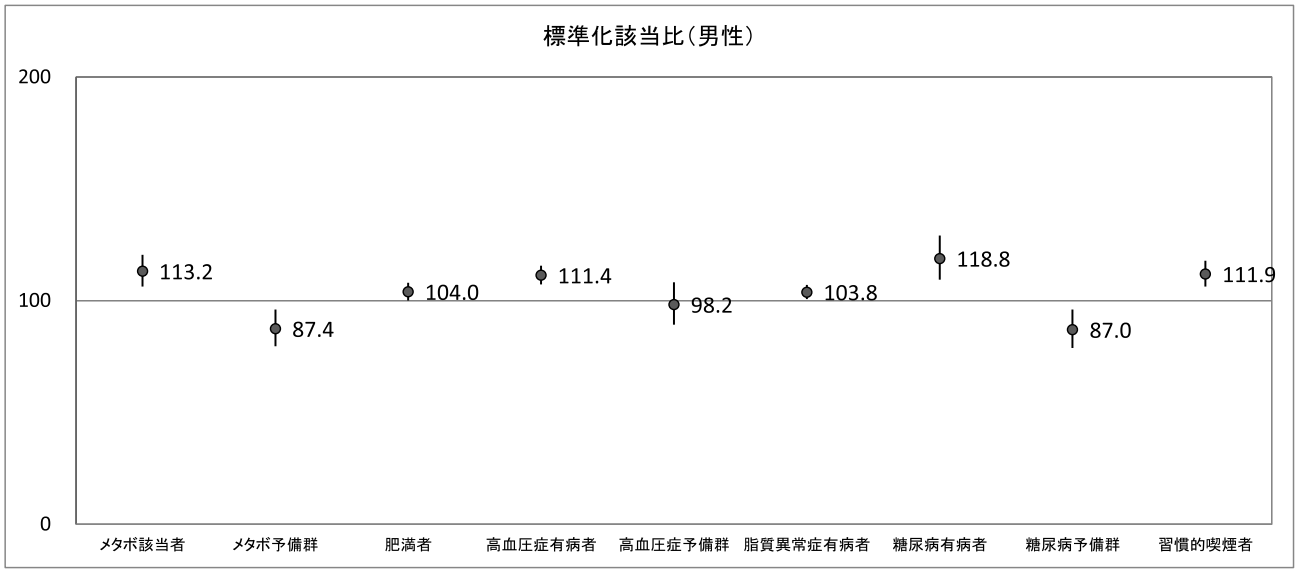

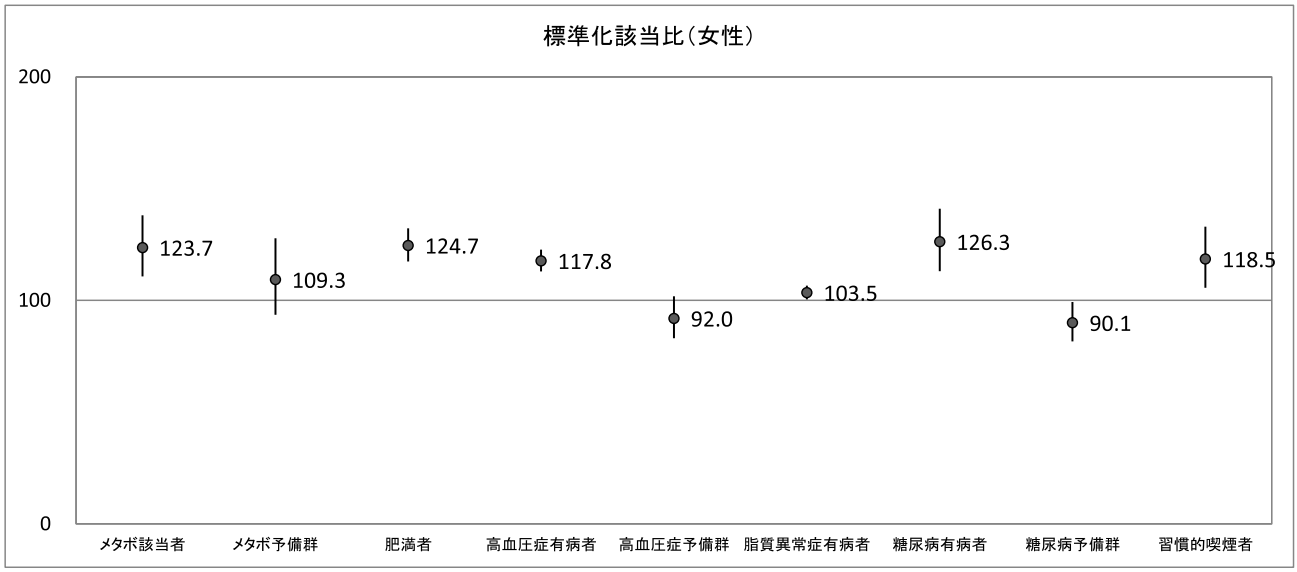

グラフ及び表の見方

標準化該当比は、静岡県（県内データ全体）の結果と当該市町の結果を比較した値である。静岡県（県内データ全体）を100（基準）としているため、当該市町の標準化該当比が100より大きい場合、当該市町の該当者出現割合は静岡県（県内データ全体）より高く、100より小さい場合、静岡県（県内データ全体）より低いことを示す。

なお、グラフ中の縦軸の大きさは、95%信頼区間を表し、表中の結果は、▽▽ 有意に低い，▽ 低いが有意でない，▲ 高いが有意でない，▲▲ 有意に高いを示す。

「有意に高い」とは、当該市町の標準化該当比が、偶然的な誤差を考慮しても、静岡県（県内データ全体）の結果（基準）と比べて十分に高いと考えられることを表す。

※　異常値及び判定区分の設定は、「都道府県健康増進計画改定ガイドライン」の指標定義を参考にした。

項目	男性							女性						
	判定可能者数	該当者数	期待者数	該当比	信頼区間		結果	判定可能者数	該当者数	期待者数	該当比	信頼区間		結果
					下限値	上限値						下限値	上限値	
メタボ該当者	2 841	727	642.4	113.2	106.3	120.5	▲▲	2 983	282	228.0	123.7	110.8	138.1	▲▲
メタボ予備群	2 841	373	426.7	87.4	79.6	96.1	▽▽	2 983	148	135.4	109.3	93.5	127.8	▲
肥満者	2 843	1 367	1314.8	104.0	100.1	108.0	▲▲	2 986	787	631.4	124.7	117.4	132.3	▲▲
高血圧症有病者	2 854	1 382	1241.1	111.4	107.2	115.6	▲▲	3 113	1 300	1104.0	117.8	113.0	122.7	▲▲
高血圧症予備群	2 854	359	365.4	98.2	89.2	108.2	▽	3 113	327	355.4	92.0	83.1	101.9	▽
脂質異常症有病者	2 852	1 669	1607.8	103.8	100.7	107.1	▲▲	3 022	1 785	1724.7	103.5	100.5	106.6	▲▲
糖尿病有病者	2 857	461	387.9	118.8	109.4	129.1	▲▲	3 116	282	223.3	126.3	113.1	141.0	▲▲
糖尿病予備群	2 857	342	393.0	87.0	78.8	96.1	▽▽	3 116	352	390.9	90.1	81.7	99.3	▽▽
習慣的喫煙者	2 856	954	852.5	111.9	106.3	117.8	▲▲	3 158	263	221.9	118.5	105.7	133.0	▲▲

伊豆の国市

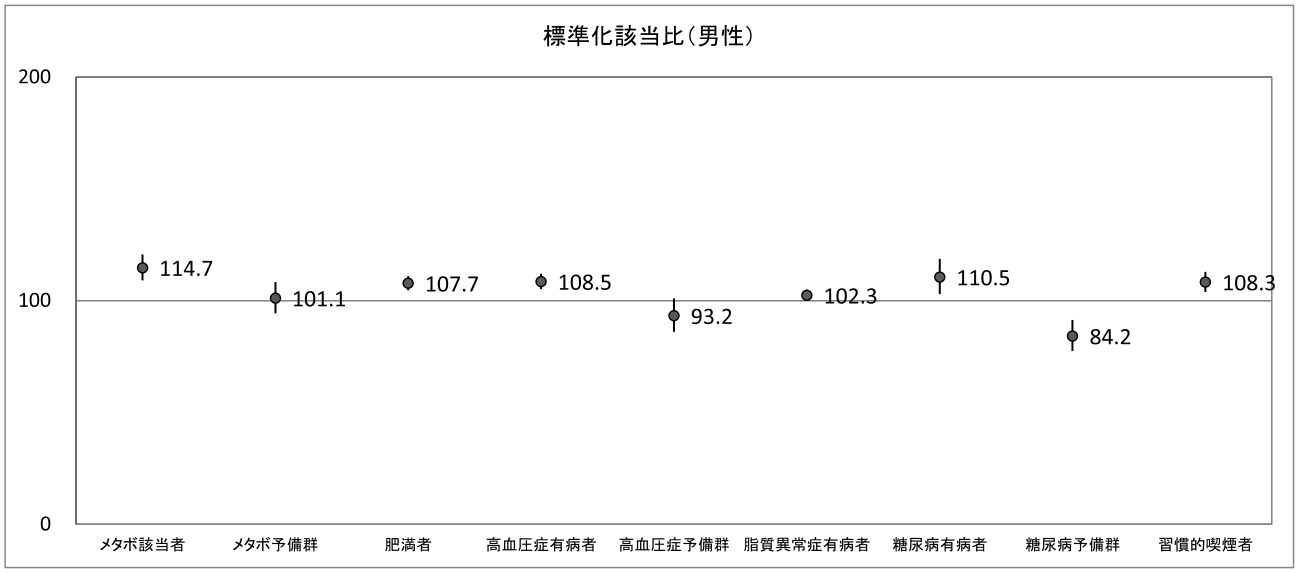

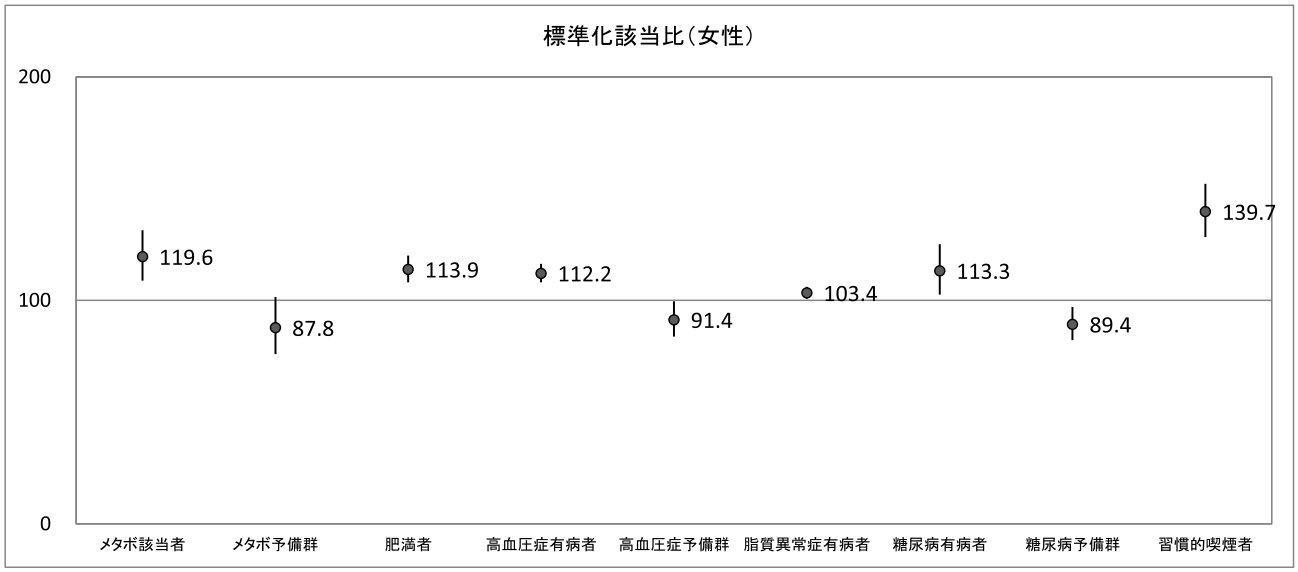

グラフ及び表の見方

標準化該当比は、静岡県（県内データ全体）の結果と当該市町の結果を比較した値である。静岡県（県内データ全体）を100（基準）としているため、当該市町の標準化該当比が100より大きい場合、当該市町の該当者出現割合は静岡県（県内データ全体）より高く、100より小さい場合、静岡県（県内データ全体）より低いことを示す。

なお、グラフ中の縦軸の大きさは、95%信頼区間を表し、表中の結果は、▽▽ 有意に低い，▽ 低いが有意でない，▲ 高いが有意でない，▲▲ 有意に高いを示す。

「有意に高い」とは、当該市町の標準化該当比が、偶然的な誤差を考慮しても、静岡県（県内データ全体）の結果（基準）と比べて十分に高いと考えられることを表す。

※　異常値及び判定区分の設定は、「都道府県健康増進計画改定ガイドライン」の指標定義を参考にした。

項目	男性							女性						
	判定可能者数	該当者数	期待者数	該当比	信頼区間		結果	判定可能者数	該当者数	期待者数	該当比	信頼区間		結果
					下限値	上限値						下限値	上限値	
メタボ該当者	4 384	1 108	965.9	114.7	109.1	120.7	▲▲	4 395	389	325.2	119.6	108.9	131.4	▲▲
メタボ予備群	4 384	668	660.8	101.1	94.3	108.3	▲	4 395	173	197.0	87.8	75.9	101.5	▽
肥満者	4 388	2 177	2020.7	107.7	104.6	111.0	▲▲	4 399	1 050	921.5	113.9	108.1	120.1	▲▲
高血圧症有病者	4 386	2 001	1844.0	108.5	105.1	112.1	▲▲	4 423	1 718	1531.5	112.2	108.1	116.4	▲▲
高血圧症予備群	4 386	522	559.9	93.2	86.1	101.0	▽	4 423	455	497.9	91.4	83.8	99.6	▽▽
脂質異常症有病者	4 390	2 520	2462.2	102.3	99.8	105.0	▲	4 406	2 535	2451.6	103.4	100.8	106.0	▲▲
糖尿病有病者	4 390	634	573.7	110.5	102.9	118.7	▲▲	4 458	352	310.6	113.3	102.6	125.2	▲▲
糖尿病予備群	4 390	493	585.9	84.2	77.5	91.4	▽▽	4 458	487	545.0	89.4	82.2	97.1	▽▽
習慣的喫煙者	4 393	1 447	1336.4	108.3	103.8	112.9	▲▲	4 574	465	332.8	139.7	128.3	152.2	▲▲

函南町

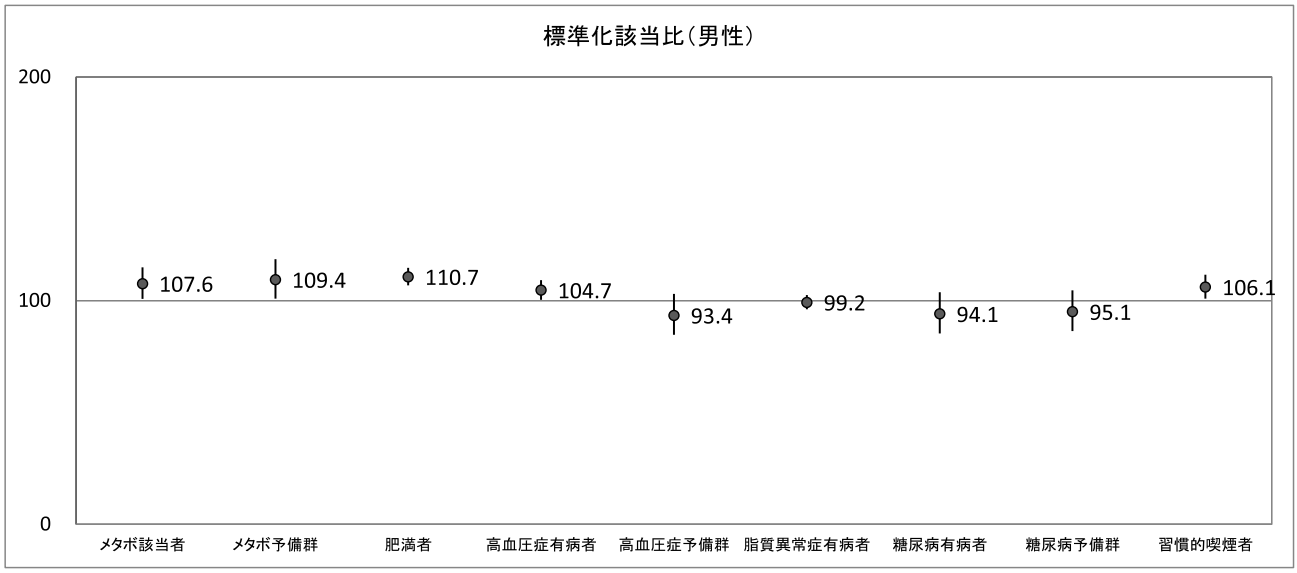

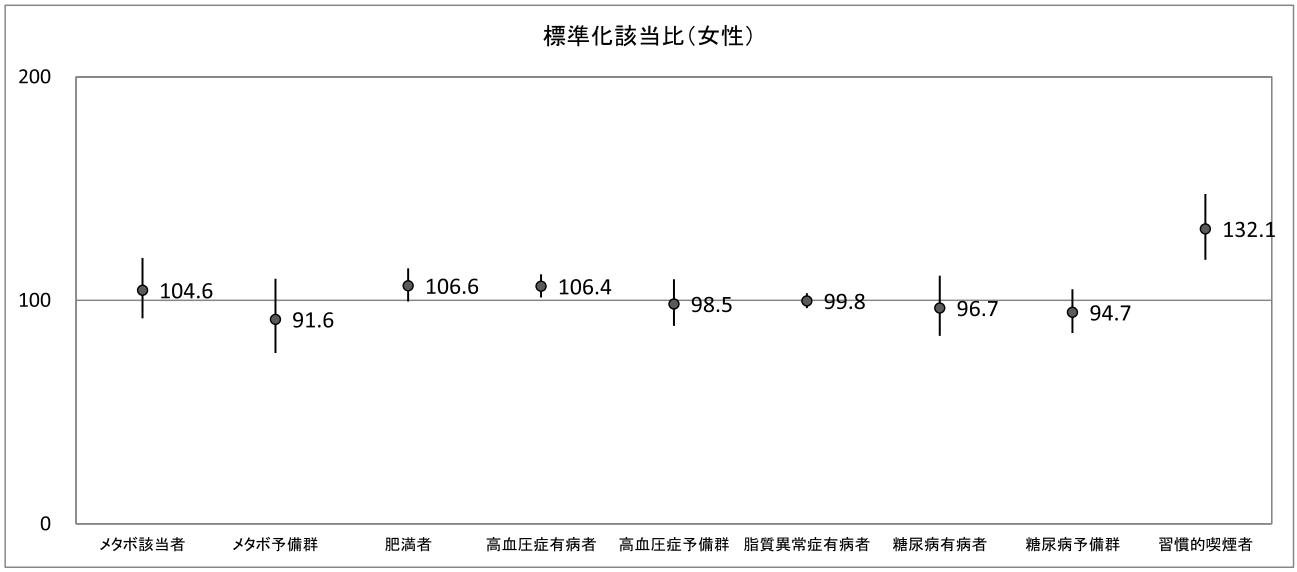

グラフ及び表の見方

標準化該当比は、静岡県（県内データ全体）の結果と当該市町の結果を比較した値である。静岡県（県内データ全体）を100（基準）としているため、当該市町の標準化該当比が100より大きい場合、当該市町の該当者出現割合は静岡県（県内データ全体）より高く、100より小さい場合、静岡県（県内データ全体）より低いことを示す。

なお、グラフ中の縦軸の大きさは、95%信頼区間を表し、表中の結果は、▽▽ 有意に低い，▽ 低いが有意でない，▲ 高いが有意でない，▲▲ 有意に高いを示す。

「有意に高い」とは、当該市町の標準化該当比が、偶然的な誤差を考慮しても、静岡県（県内データ全体）の結果（基準）と比べて十分に高いと考えられることを表す。

※　異常値及び判定区分の設定は、「都道府県健康増進計画改定ガイドライン」の指標定義を参考にした。

項目	男性							女性						
	判定可能者数	該当者数	期待者数	該当比	信頼区間		結果	判定可能者数	該当者数	期待者数	該当比	信頼区間		結果
					下限値	上限値						下限値	上限値	
メタボ該当者	2 964	685	636.5	107.6	100.8	114.9	▲▲	2 731	211	201.7	104.6	92.0	119.0	▲
メタボ予備群	2 964	491	448.8	109.4	100.9	118.5	▲▲	2 731	112	122.3	91.6	76.5	109.7	▽
肥満者	2 973	1 511	1365.1	110.7	106.9	114.6	▲▲	2 736	611	573.0	106.6	99.5	114.3	▲
高血圧症有病者	2 951	1 250	1194.0	104.7	100.4	109.2	▲▲	2 735	1 007	946.5	106.4	101.3	111.7	▲▲
高血圧症予備群	2 951	352	376.8	93.4	84.7	103.0	▽	2 735	302	306.6	98.5	88.6	109.5	▽
脂質異常症有病者	2 973	1 649	1661.6	99.2	96.1	102.5	▽	2 733	1 511	1513.4	99.8	96.5	103.2	▽
糖尿病有病者	2 975	351	373.1	94.1	85.3	103.7	▽	2 739	185	191.4	96.7	84.2	111.0	▽
糖尿病予備群	2 975	367	386.1	95.1	86.4	104.6	▽	2 739	317	334.6	94.7	85.5	105.0	▽
習慣的喫煙者	2 975	987	930.2	106.1	100.9	111.6	▲▲	2 861	276	209.0	132.1	118.1	147.6	▲▲

清水町

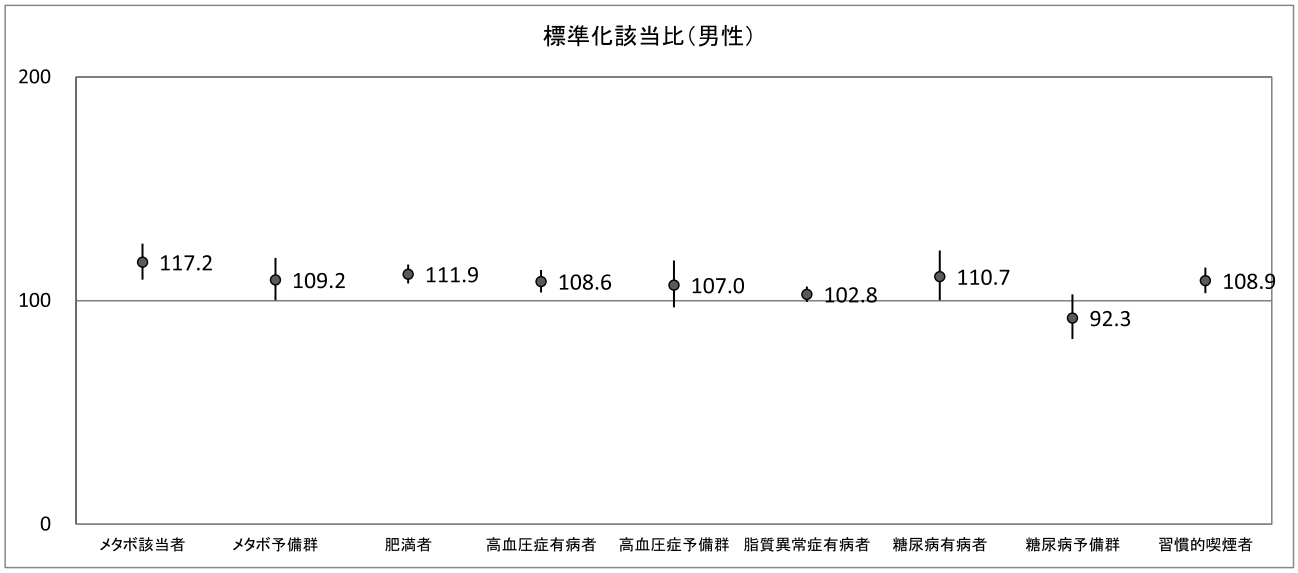

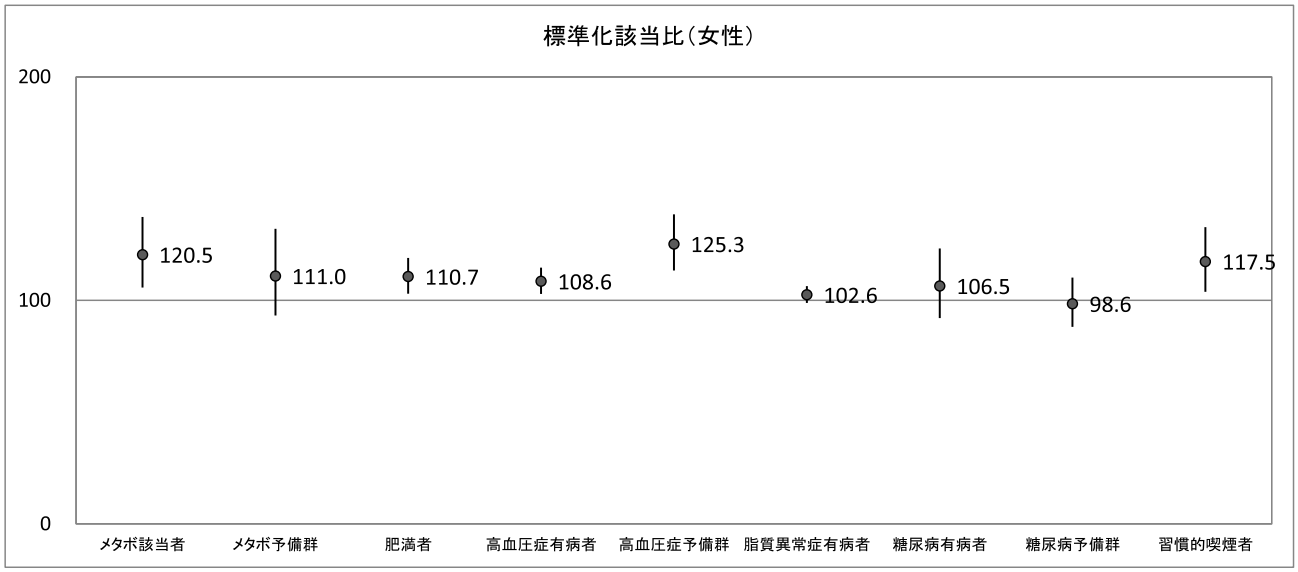

グラフ及び表の見方

標準化該当比は、静岡県（県内データ全体）の結果と当該市町の結果を比較した値である。静岡県（県内データ全体）を100（基準）としているため、当該市町の標準化該当比が100より大きい場合、当該市町の該当者出現割合は静岡県（県内データ全体）より高く、100より小さい場合、静岡県（県内データ全体）より低いことを示す。

なお、グラフ中の縦軸の大きさは、95%信頼区間を表し、表中の結果は、▽▽ 有意に低い，▽ 低いが有意でない，▲ 高いが有意でない，▲▲ 有意に高いを示す。

「有意に高い」とは、当該市町の標準化該当比が、偶然的な誤差を考慮しても、静岡県（県内データ全体）の結果（基準）と比べて十分に高いと考えられることを表す。

※　異常値及び判定区分の設定は、「都道府県健康増進計画改定ガイドライン」の指標定義を参考にした。

項目	男性							女性						
	判定可能者数	該当者数	期待者数	該当比	信頼区間		結果	判定可能者数	該当者数	期待者数	該当比	信頼区間		結果
					下限値	上限値						下限値	上限値	
メタボ該当者	2 522	612	522.2	117.2	109.4	125.5	▲▲	2 440	204	169.2	120.5	105.8	137.4	▲▲
メタボ予備群	2 522	420	384.4	109.2	100.2	119.2	▲▲	2 440	120	108.1	111.0	93.3	132.0	▲
肥満者	2 524	1 292	1155.0	111.9	107.7	116.2	▲▲	2 449	560	505.8	110.7	103.0	119.0	▲▲
高血圧症有病者	2 524	1 046	963.5	108.6	103.7	113.7	▲▲	2 401	844	777.1	108.6	102.9	114.6	▲▲
高血圧症予備群	2 524	345	322.5	107.0	97.0	117.9	▲	2 401	327	260.9	125.3	113.4	138.5	▲▲
脂質異常症有病者	2 523	1 444	1404.3	102.8	99.4	106.3	▲	2 399	1 306	1273.3	102.6	98.9	106.4	▲
糖尿病有病者	2 523	330	298.0	110.7	100.2	122.4	▲▲	2 390	166	155.8	106.5	92.1	123.3	▲
糖尿病予備群	2 523	290	314.4	92.3	82.8	102.8	▽	2 390	272	276.0	98.6	88.2	110.2	▽
習慣的喫煙者	2 527	894	820.9	108.9	103.3	114.8	▲▲	2 498	229	194.9	117.5	103.9	132.8	▲▲

長泉町

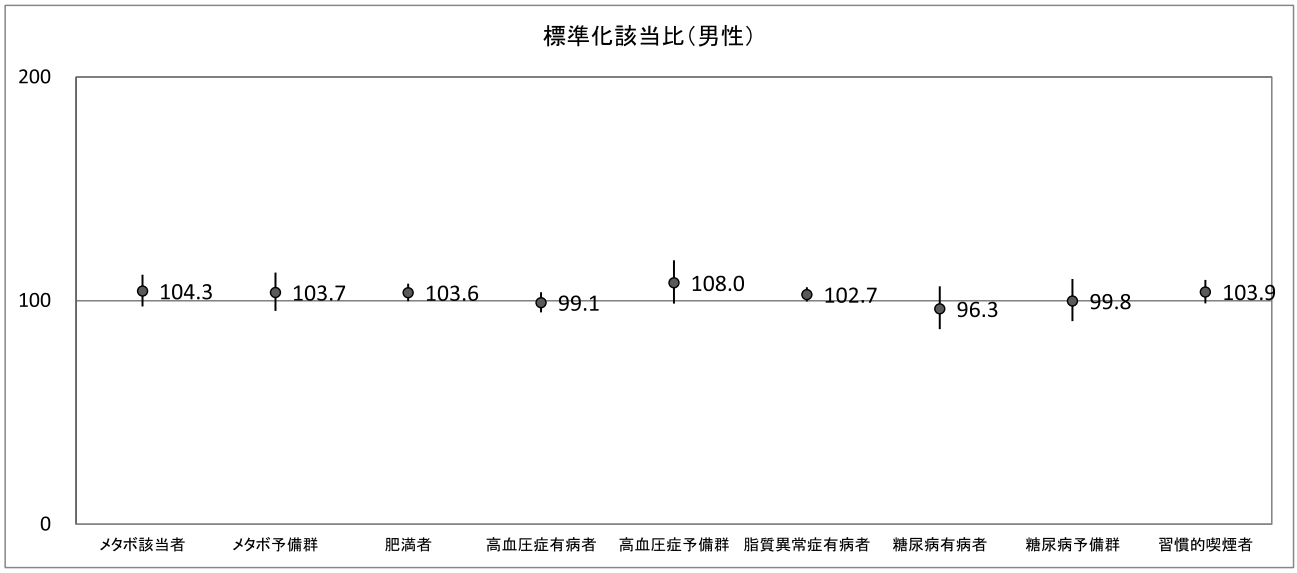

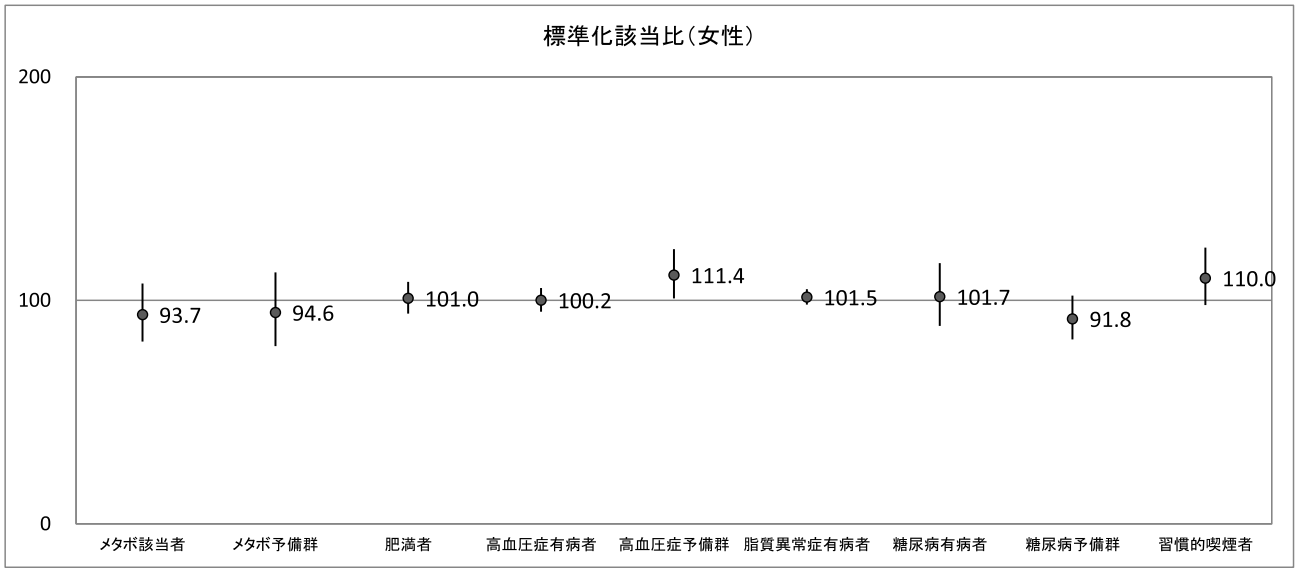

グラフ及び表の見方

標準化該当比は、静岡県（県内データ全体）の結果と当該市町の結果を比較した値である。静岡県（県内データ全体）を100（基準）としているため、当該市町の標準化該当比が100より大きい場合、当該市町の該当者出現割合は静岡県（県内データ全体）より高く、100より小さい場合、静岡県（県内データ全体）より低いことを示す。

なお、グラフ中の縦軸の大きさは、95%信頼区間を表し、表中の結果は、▽▽ 有意に低い，▽ 低いが有意でない，▲ 高いが有意でない，▲▲ 有意に高いを示す。

「有意に高い」とは、当該市町の標準化該当比が、偶然的な誤差を考慮しても、静岡県（県内データ全体）の結果（基準）と比べて十分に高いと考えられることを表す。

※　異常値及び判定区分の設定は、「都道府県健康増進計画改定ガイドライン」の指標定義を参考にした。

項目	男性							女性						
	判定可能者数	該当者数	期待者数	該当比	信頼区間		結果	判定可能者数	該当者数	期待者数	該当比	信頼区間		結果
					下限値	上限値						下限値	上限値	
メタボ該当者	2 972	647	620.6	104.3	97.4	111.6	▲	2 896	187	199.7	93.7	81.6	107.5	▽
メタボ予備群	2 972	469	452.4	103.7	95.4	112.6	▲	2 896	121	127.9	94.6	79.6	112.6	▽
肥満者	2 974	1 411	1362.1	103.6	99.8	107.6	▲	2 897	603	597.3	101.0	94.1	108.3	▲
高血圧症有病者	2 972	1 140	1150.0	99.1	94.7	103.7	▽	2 856	920	918.5	100.2	95.0	105.6	▲
高血圧症予備群	2 972	410	379.8	108.0	98.7	118.1	▲	2 856	343	308.0	111.4	100.9	122.9	▲▲
脂質異常症有病者	2 971	1 700	1655.0	102.7	99.6	105.9	▲	2 868	1 533	1510.2	101.5	98.1	105.0	▲
糖尿病有病者	2 972	343	356.0	96.3	87.3	106.4	▽	2 852	188	184.9	101.7	88.6	116.7	▲
糖尿病予備群	2 972	373	373.7	99.8	90.8	109.7	▽	2 852	300	326.7	91.8	82.5	102.1	▽
習慣的喫煙者	2 973	994	956.5	103.9	98.8	109.3	▲	2 955	255	231.8	110.0	97.9	123.6	▲

御殿場市

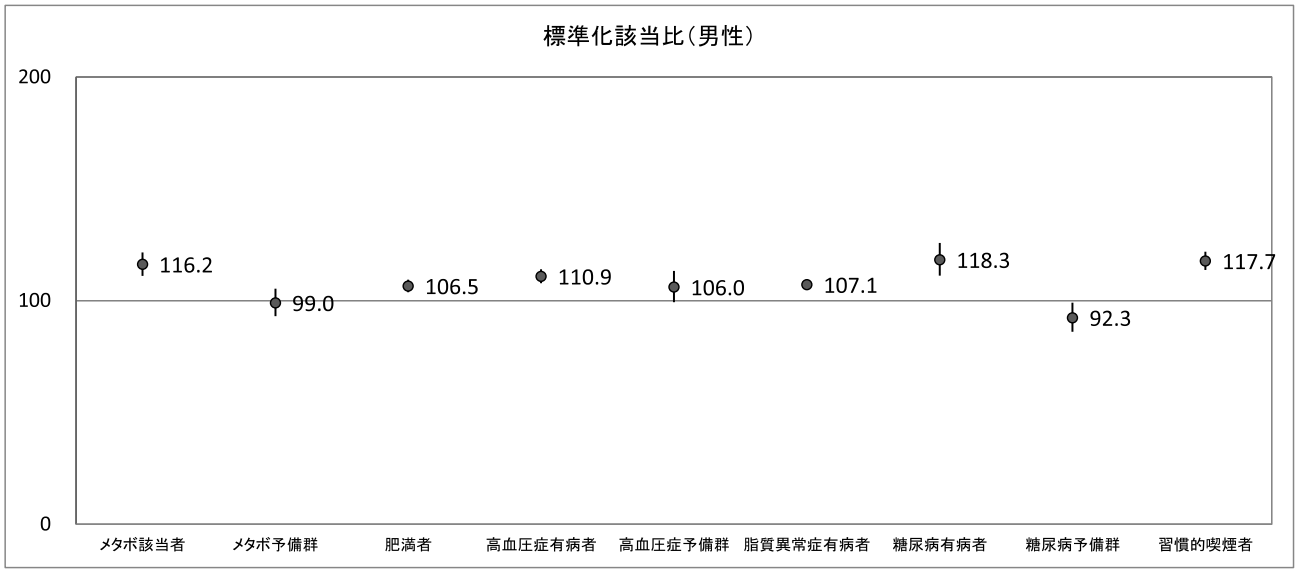

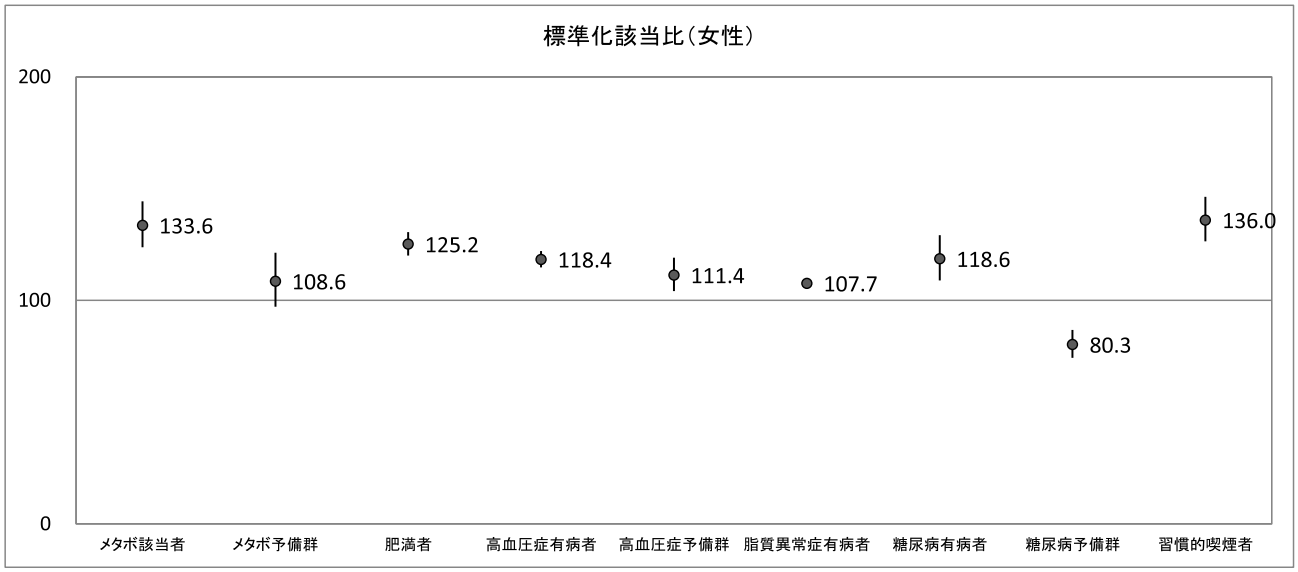

グラフ及び表の見方

標準化該当比は、静岡県（県内データ全体）の結果と当該市町の結果を比較した値である。静岡県（県内データ全体）を100（基準）としているため、当該市町の標準化該当比が100より大きい場合、当該市町の該当者出現割合は静岡県（県内データ全体）より高く、100より小さい場合、静岡県（県内データ全体）より低いことを示す。

なお、グラフ中の縦軸の大きさは、95%信頼区間を表し、表中の結果は、▽▽ 有意に低い，▽ 低いが有意でない，▲ 高いが有意でない，▲▲ 有意に高いを示す。

「有意に高い」とは、当該市町の標準化該当比が、偶然的な誤差を考慮しても、静岡県（県内データ全体）の結果（基準）と比べて十分に高いと考えられることを表す。

※　異常値及び判定区分の設定は、「都道府県健康増進計画改定ガイドライン」の指標定義を参考にした。

項目	男性							女性						
	判定可能者数	該当者数	期待者数	該当比	信頼区間		結果	判定可能者数	該当者数	期待者数	該当比	信頼区間		結果
					下限値	上限値						下限値	上限値	
メタボ該当者	5 538	1 398	1202.9	116.2	111.1	121.6	▲▲	5 983	573	428.7	133.6	123.8	144.3	▲▲
メタボ予備群	5 538	828	836.5	99.0	93.0	105.3	▽	5 983	290	267.0	108.6	97.2	121.4	▲
肥満者	5 539	2 713	2546.2	106.5	103.7	109.4	▲▲	5 995	1 561	1246.5	125.2	120.1	130.6	▲▲
高血圧症有病者	5 544	2 527	2279.5	110.9	107.7	114.1	▲▲	5 923	2 354	1988.3	118.4	114.8	122.1	▲▲
高血圧症予備群	5 544	751	708.2	106.0	99.3	113.3	▲	5 923	730	655.4	111.4	104.2	119.1	▲▲
脂質異常症有病者	5 534	3 318	3097.5	107.1	104.9	109.4	▲▲	5 912	3 474	3225.2	107.7	105.5	110.0	▲▲
糖尿病有病者	5 543	838	708.5	118.3	111.2	125.8	▲▲	5 896	475	400.3	118.6	109.0	129.2	▲▲
糖尿病予備群	5 543	673	728.8	92.3	86.1	99.1	▽▽	5 896	566	704.9	80.3	74.3	86.8	▽▽
習慣的喫煙者	5 553	2 023	1718.5	117.7	113.7	121.8	▲▲	6 124	626	460.2	136.0	126.4	146.4	▲▲

小山町

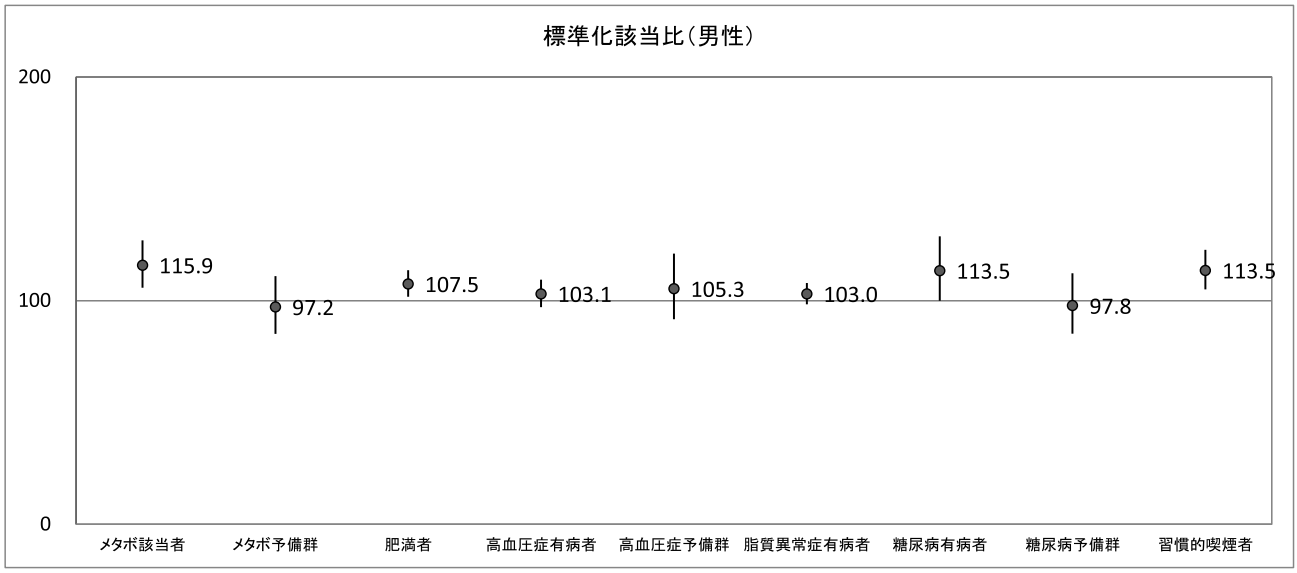

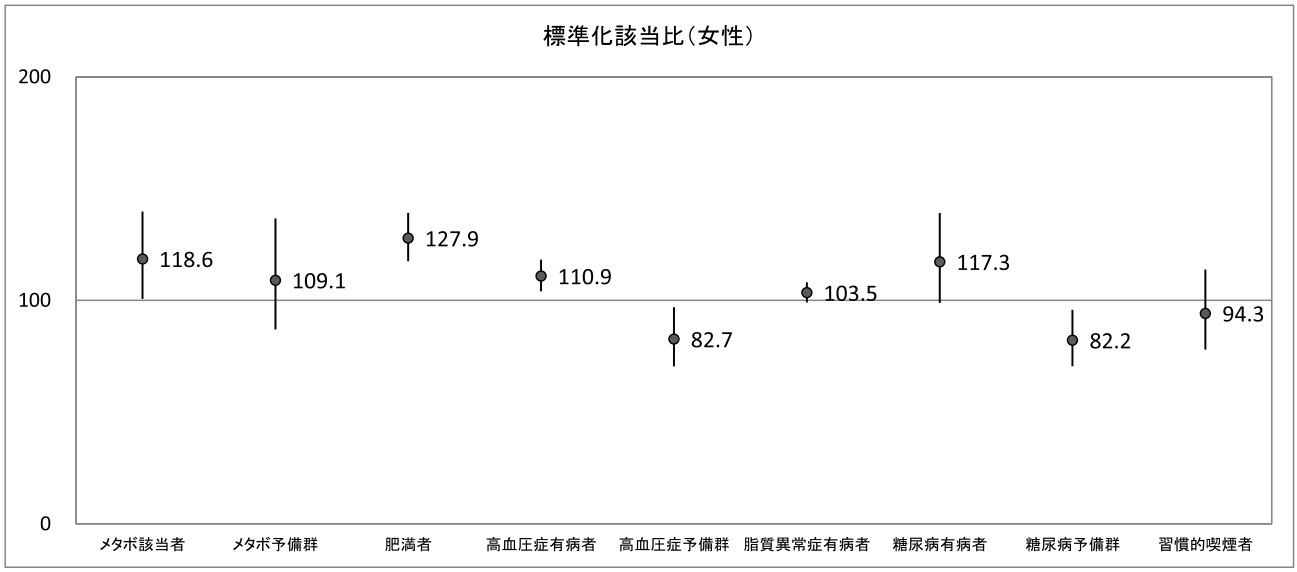

グラフ及び表の見方

標準化該当比は、静岡県（県内データ全体）の結果と当該市町の結果を比較した値である。静岡県（県内データ全体）を100（基準）としているため、当該市町の標準化該当比が100より大きい場合、当該市町の該当者出現割合は静岡県（県内データ全体）より高く、100より小さい場合、静岡県（県内データ全体）より低いことを示す。

なお、グラフ中の縦軸の大きさは、95%信頼区間を表し、表中の結果は、▽▽ 有意に低い，▽ 低いが有意でない，▲ 高いが有意でない，▲▲ 有意に高いを示す。

「有意に高い」とは、当該市町の標準化該当比が、偶然的な誤差を考慮しても、静岡県（県内データ全体）の結果（基準）と比べて十分に高いと考えられることを表す。

※　異常値及び判定区分の設定は、「都道府県健康増進計画改定ガイドライン」の指標定義を参考にした。

項目	男性							女性						
	判定可能者数	該当者数	期待者数	該当比	信頼区間		結果	判定可能者数	該当者数	期待者数	該当比	信頼区間		結果
					下限値	上限値						下限値	上限値	
メタボ該当者	1 279	338	291.7	115.9	105.8	126.9	▲▲	1 436	129	108.7	118.6	100.7	139.8	▲▲
メタボ予備群	1 279	186	191.4	97.2	85.1	111.0	▽	1 436	71	65.1	109.1	87.0	136.8	▲
肥満者	1 279	635	590.8	107.5	101.7	113.6	▲▲	1 439	388	303.4	127.9	117.5	139.2	▲▲
高血圧症有病者	1 279	585	567.6	103.1	97.1	109.4	▲	1 440	568	512.1	110.9	104.1	118.2	▲▲
高血圧症予備群	1 279	172	163.3	105.3	91.7	121.0	▲	1 440	136	164.4	82.7	70.5	97.0	▽▽
脂質異常症有病者	1 279	742	720.1	103.0	98.4	107.9	▲	1 425	839	810.5	103.5	99.1	108.1	▲
糖尿病有病者	1 280	201	177.2	113.5	100.0	128.8	▲	1 422	120	102.3	117.3	98.9	139.1	▲
糖尿病予備群	1 280	174	178.0	97.8	85.2	112.2	▽	1 422	147	178.8	82.2	70.6	95.8	▽▽
習慣的喫煙者	1 280	424	373.4	113.5	105.1	122.7	▲▲	1 502	100	106.1	94.3	78.0	113.9	▽

富士宮市

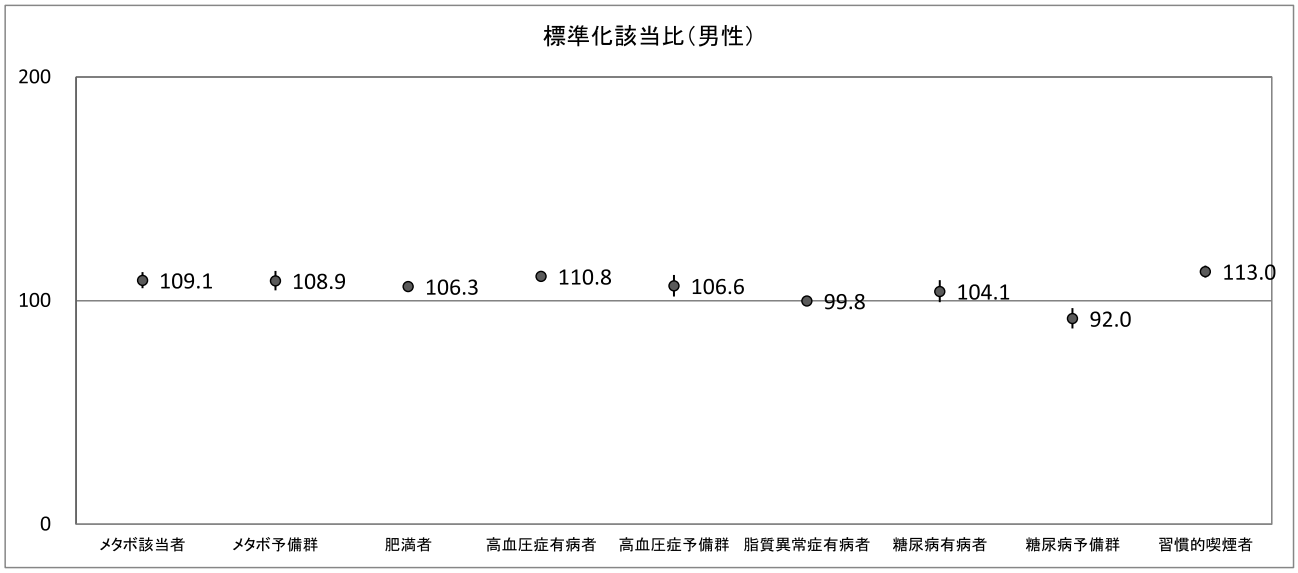

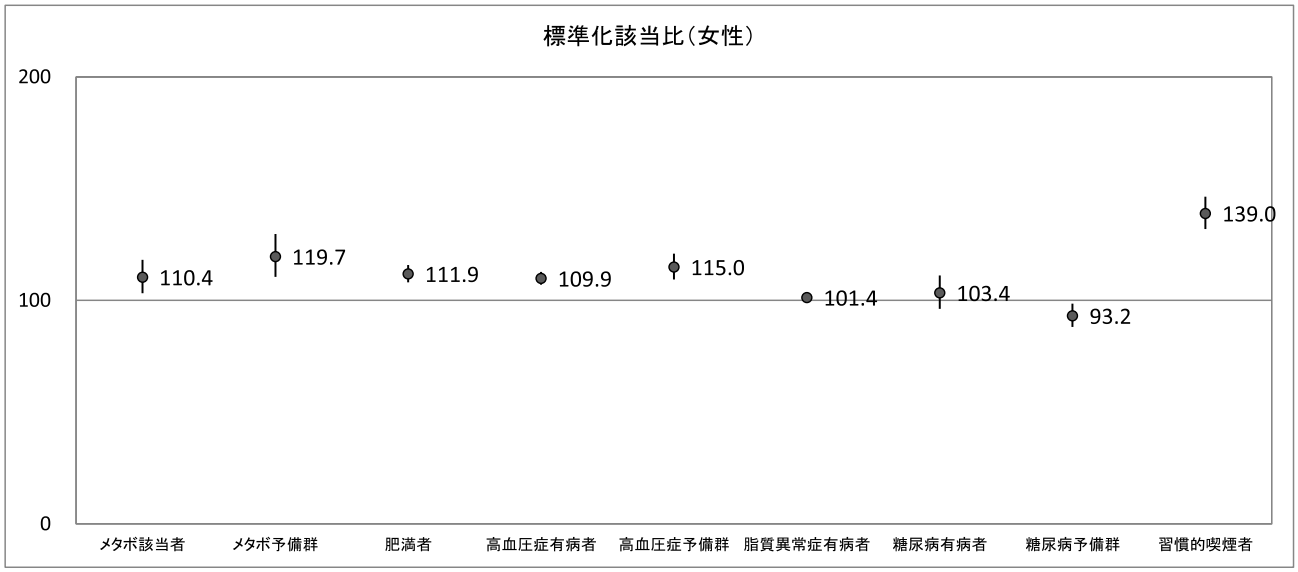

グラフ及び表の見方

標準化該当比は、静岡県（県内データ全体）の結果と当該市町の結果を比較した値である。静岡県（県内データ全体）を100（基準）としているため、当該市町の標準化該当比が100より大きい場合、当該市町の該当者出現割合は静岡県（県内データ全体）より高く、100より小さい場合、静岡県（県内データ全体）より低いことを示す。

なお、グラフ中の縦軸の大きさは、95%信頼区間を表し、表中の結果は、▽▽ 有意に低い，▽ 低いが有意でない，▲ 高いが有意でない，▲▲ 有意に高いを示す。

「有意に高い」とは、当該市町の標準化該当比が、偶然的な誤差を考慮しても、静岡県（県内データ全体）の結果（基準）と比べて十分に高いと考えられることを表す。

※　異常値及び判定区分の設定は、「都道府県健康増進計画改定ガイドライン」の指標定義を参考にした。

項目	男性							女性						
	判定可能者数	該当者数	期待者数	該当比	信頼区間		結果	判定可能者数	該当者数	期待者数	該当比	信頼区間		結果
					下限値	上限値						下限値	上限値	
メタボ該当者	11 553	2 649	2428.4	109.1	105.6	112.7	▲▲	10 318	757	685.4	110.4	103.3	118.1	▲▲
メタボ予備群	11 553	1 918	1761.8	108.9	104.6	113.3	▲▲	10 318	543	453.6	119.7	110.5	129.7	▲▲
肥満者	11 559	5 646	5311.6	106.3	104.4	108.3	▲▲	10 347	2 364	2112.2	111.9	108.1	115.9	▲▲
高血圧症有病者	11 563	4 965	4479.8	110.8	108.6	113.1	▲▲	10 216	3 485	3171.9	109.9	107.0	112.8	▲▲
高血圧症予備群	11 563	1 581	1483.4	106.6	101.9	111.5	▲▲	10 216	1 262	1097.4	115.0	109.3	121.0	▲▲
脂質異常症有病者	11 554	6 446	6457.0	99.8	98.3	101.4	▽	10 203	5 419	5346.8	101.4	99.6	103.2	▲
糖尿病有病者	11 538	1 444	1386.7	104.1	99.3	109.2	▲	10 154	658	636.3	103.4	96.2	111.2	▲
糖尿病予備群	11 538	1 344	1461.0	92.0	87.6	96.7	▽▽	10 154	1 066	1144.0	93.2	88.1	98.5	▽▽
習慣的喫煙者	11 572	4 241	3753.3	113.0	110.4	115.7	▲▲	10 644	1 195	859.8	139.0	131.9	146.4	▲▲

富士市

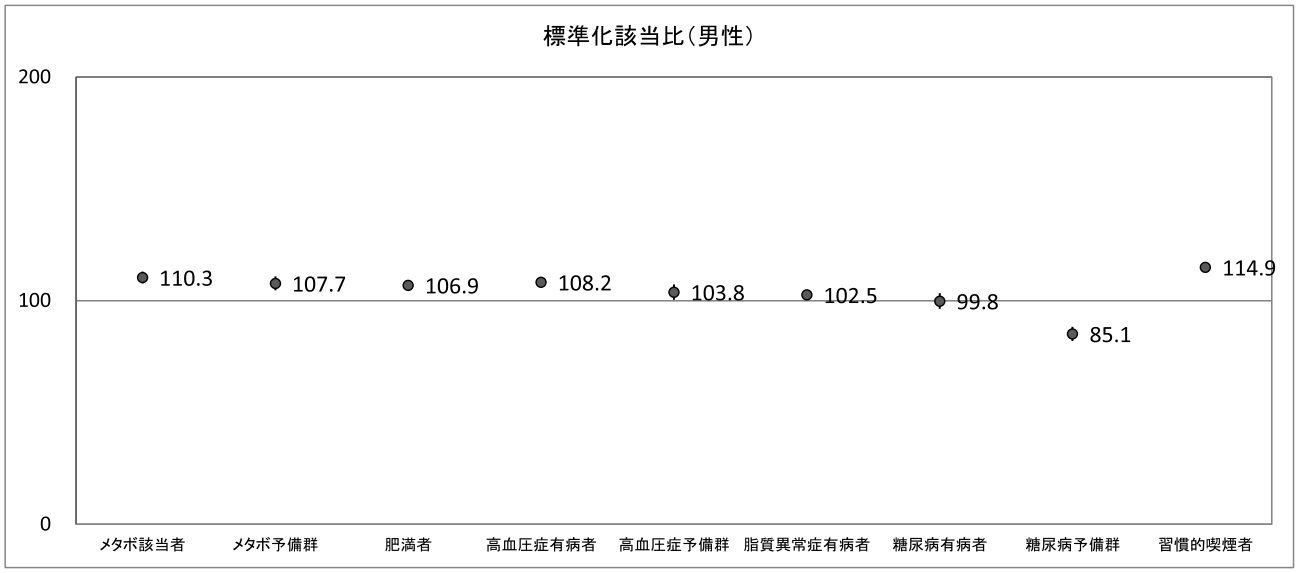

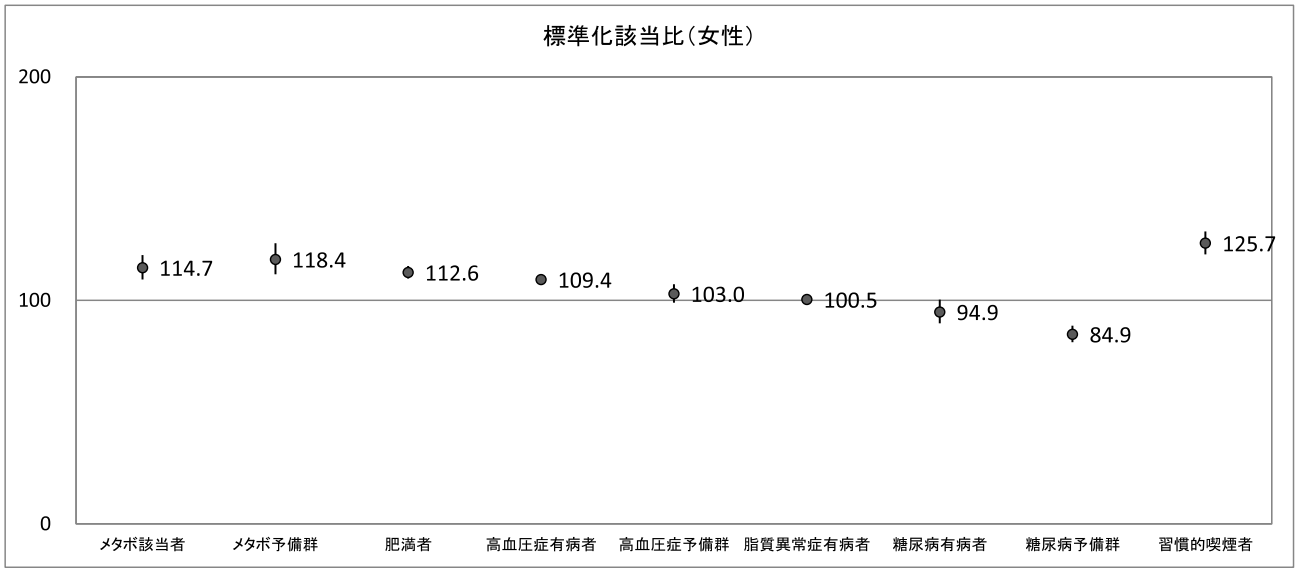

グラフ及び表の見方

標準化該当比は、静岡県（県内データ全体）の結果と当該市町の結果を比較した値である。静岡県（県内データ全体）を100（基準）としているため、当該市町の標準化該当比が100より大きい場合、当該市町の該当者出現割合は静岡県（県内データ全体）より高く、100より小さい場合、静岡県（県内データ全体）より低いことを示す。

なお、グラフ中の縦軸の大きさは、95%信頼区間を表し、表中の結果は、▽▽ 有意に低い，▽ 低いが有意でない，▲ 高いが有意でない，▲▲ 有意に高いを示す。

「有意に高い」とは、当該市町の標準化該当比が、偶然的な誤差を考慮しても、静岡県（県内データ全体）の結果（基準）と比べて十分に高いと考えられることを表す。

※　異常値及び判定区分の設定は、「都道府県健康増進計画改定ガイドライン」の指標定義を参考にした。

項目	男性							女性						
	判定可能者数	該当者数	期待者数	該当比	信頼区間		結果	判定可能者数	該当者数	期待者数	該当比	信頼区間		結果
					下限値	上限値						下限値	上限値	
メタボ該当者	21 347	4 916	4456.8	110.3	107.7	112.9	▲▲	18 774	1 430	1246.8	114.7	109.3	120.3	▲▲
メタボ予備群	21 347	3 509	3259.3	107.7	104.6	110.8	▲▲	18 774	977	825.2	118.4	111.7	125.5	▲▲
肥満者	21 370	10 488	9813.5	106.9	105.5	108.3	▲▲	18 876	4 338	3854.2	112.6	109.8	115.4	▲▲
高血圧症有病者	21 356	8 859	8188.5	108.2	106.5	109.9	▲▲	18 179	6 189	5657.7	109.4	107.3	111.5	▲▲
高血圧症予備群	21 356	2 842	2738.8	103.8	100.4	107.2	▲▲	18 179	2 013	1953.9	103.0	99.0	107.2	▲
脂質異常症有病者	21 343	12 225	11921.4	102.5	101.4	103.7	▲▲	16 778	9 479	9436.3	100.5	99.1	101.8	▲
糖尿病有病者	21 324	2 528	2534.0	99.8	96.3	103.4	▽	18 152	1 082	1140.4	94.9	89.7	100.3	▽
糖尿病予備群	21 324	2 280	2679.9	85.1	81.9	88.3	▽▽	18 152	1 739	2048.1	84.9	81.3	88.7	▽▽
習慣的喫煙者	21 372	8 014	6975.3	114.9	113.0	116.8	▲▲	18 909	1 921	1528.8	125.7	120.7	130.9	▲▲

島田市

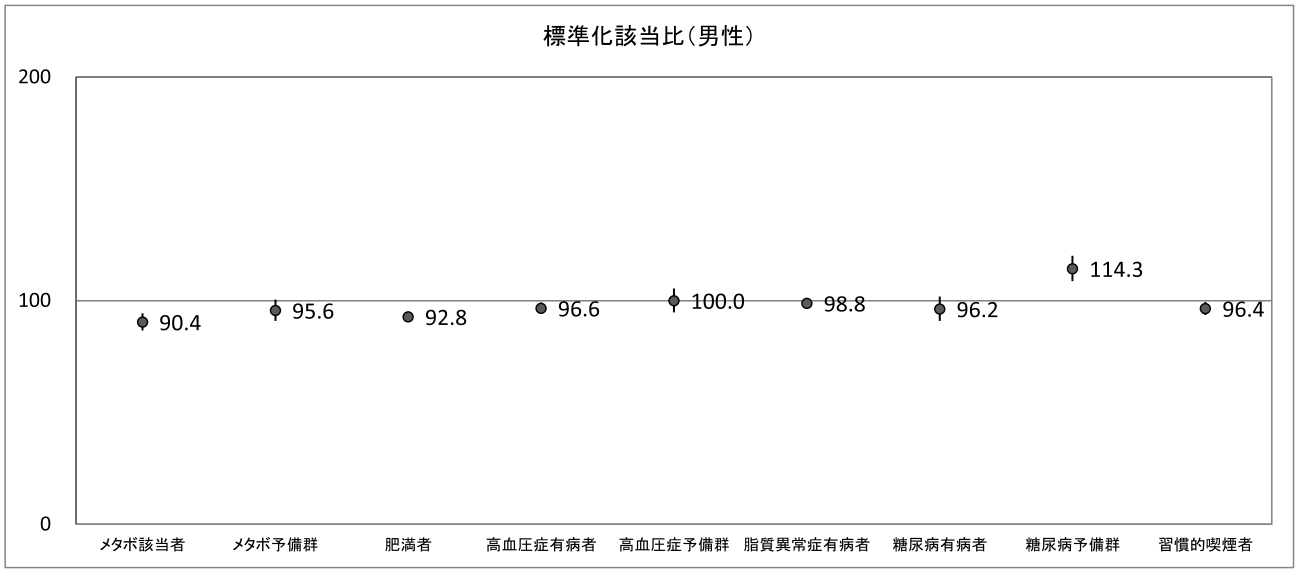

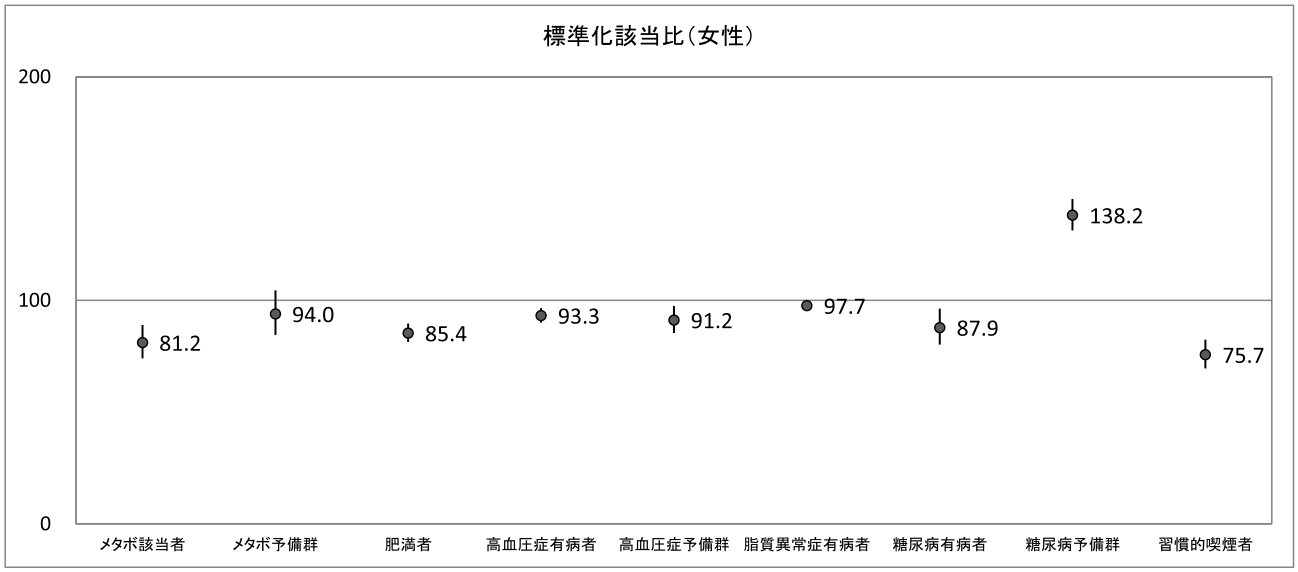

グラフ及び表の見方

標準化該当比は、静岡県（県内データ全体）の結果と当該市町の結果を比較した値である。静岡県（県内データ全体）を100（基準）としているため、当該市町の標準化該当比が100より大きい場合、当該市町の該当者出現割合は静岡県（県内データ全体）より高く、100より小さい場合、静岡県（県内データ全体）より低いことを示す。

なお、グラフ中の縦軸の大きさは、95%信頼区間を表し、表中の結果は、▽▽ 有意に低い，▽ 低いが有意でない，▲ 高いが有意でない，▲▲ 有意に高いを示す。

「有意に高い」とは、当該市町の標準化該当比が、偶然的な誤差を考慮しても、静岡県（県内データ全体）の結果（基準）と比べて十分に高いと考えられることを表す。

※　異常値及び判定区分の設定は、「都道府県健康増進計画改定ガイドライン」の指標定義を参考にした。

項目	男性							女性						
	判定可能者数	該当者数	期待者数	該当比	信頼区間		結果	判定可能者数	該当者数	期待者数	該当比	信頼区間		結果
					下限値	上限値						下限値	上限値	
メタボ該当者	8 879	1 695	1874.9	90.4	86.7	94.3	▽▽	7 712	418	515.0	81.2	74.0	89.0	▽▽
メタボ予備群	8 879	1 293	1352.5	95.6	91.0	100.5	▽	7 712	319	339.3	94.0	84.5	104.5	▽
肥満者	8 901	3 796	4091.9	92.8	90.6	95.0	▽▽	7 714	1 346	1575.8	85.4	81.4	89.6	▽▽
高血圧症有病者	8 901	3 351	3469.2	96.6	94.1	99.2	▽▽	7 764	2 247	2408.9	93.3	90.1	96.5	▽▽
高血圧症予備群	8 901	1 142	1142.1	100.0	94.8	105.5	▽	7 764	762	835.1	91.2	85.4	97.5	▽▽
脂質異常症有病者	8 903	4 921	4980.6	98.8	97.0	100.6	▽	7 764	3 987	4081.6	97.7	95.6	99.8	▽▽
糖尿病有病者	8 823	1 029	1069.1	96.2	90.9	101.9	▽	7 704	425	483.6	87.9	80.2	96.3	▽▽
糖尿病予備群	8 823	1 285	1124.7	114.3	108.7	120.1	▲▲	7 704	1 203	870.7	138.2	131.3	145.4	▲▲
習慣的喫煙者	8 911	2 782	2884.4	96.4	93.6	99.4	▽▽	8 014	489	645.7	75.7	69.6	82.5	▽▽

焼津市

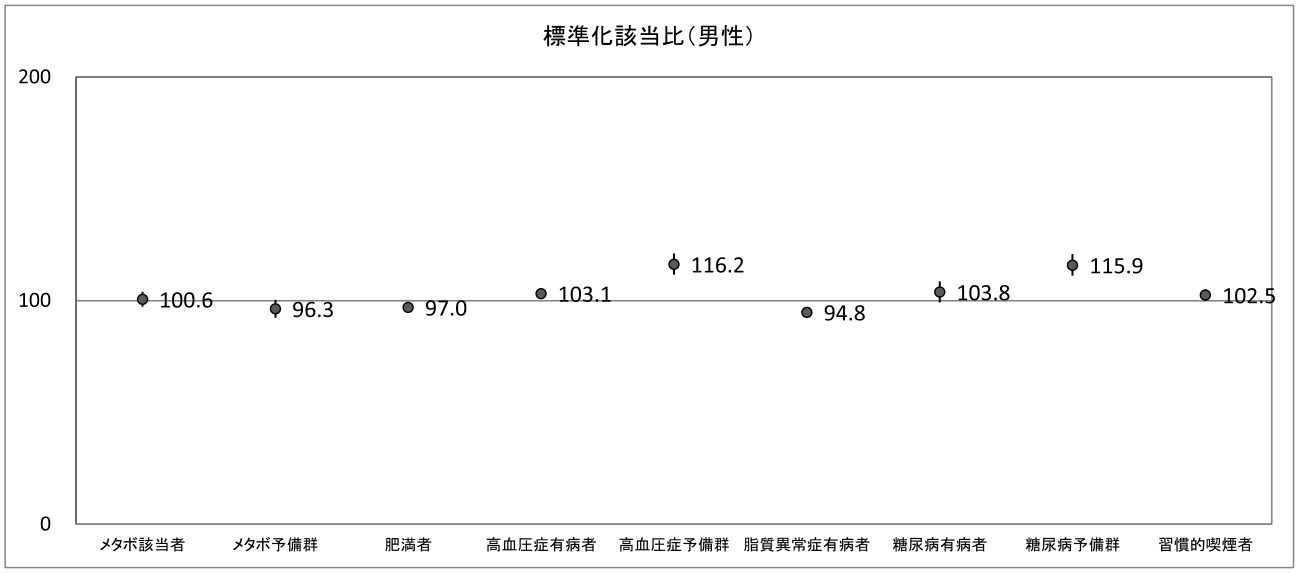

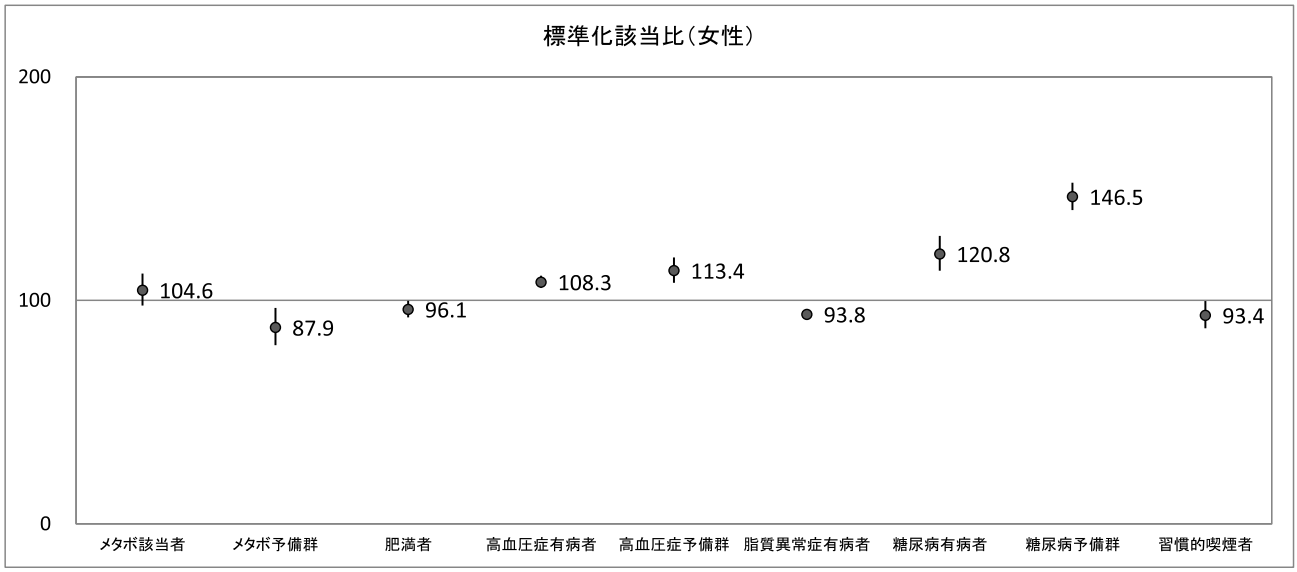

グラフ及び表の見方

標準化該当比は、静岡県（県内データ全体）の結果と当該市町の結果を比較した値である。静岡県（県内データ全体）を100（基準）としているため、当該市町の標準化該当比が100より大きい場合、当該市町の該当者出現割合は静岡県（県内データ全体）より高く、100より小さい場合、静岡県（県内データ全体）より低いことを示す。

なお、グラフ中の縦軸の大きさは、95%信頼区間を表し、表中の結果は、▽▽ 有意に低い，▽ 低いが有意でない，▲ 高いが有意でない，▲▲ 有意に高いを示す。

「有意に高い」とは、当該市町の標準化該当比が、偶然的な誤差を考慮しても、静岡県（県内データ全体）の結果（基準）と比べて十分に高いと考えられることを表す。

※　異常値及び判定区分の設定は、「都道府県健康増進計画改定ガイドライン」の指標定義を参考にした。

項目	男性							女性						
	判定可能者数	該当者数	期待者数	該当比	信頼区間		結果	判定可能者数	該当者数	期待者数	該当比	信頼区間		結果
					下限値	上限値						下限値	上限値	
メタボ該当者	12 365	2 627	2611.8	100.6	97.3	104.0	▲	10 178	742	709.2	104.6	97.8	112.0	▲
メタボ予備群	12 365	1 812	1881.6	96.3	92.4	100.4	▽	10 178	397	451.5	87.9	80.0	96.7	▽▽
肥満者	12 413	5 528	5701.4	97.0	95.1	98.8	▽▽	10 180	2 020	2103.0	96.1	92.4	99.8	▽▽
高血圧症有病者	12 425	5 018	4864.8	103.1	101.0	105.3	▲▲	10 362	3 654	3375.5	108.3	105.5	111.1	▲▲
高血圧症予備群	12 425	1 850	1591.6	116.2	111.6	121.1	▲▲	10 362	1 288	1135.7	113.4	107.9	119.2	▲▲
脂質異常症有病者	12 427	6 585	6946.7	94.8	93.3	96.3	▽▽	10 351	5 219	5563.1	93.8	92.1	95.6	▽▽
糖尿病有病者	12 269	1 551	1493.9	103.8	99.2	108.7	▲	10 175	809	669.5	120.8	113.3	128.9	▲▲
糖尿病予備群	12 269	1 814	1565.7	115.9	111.2	120.8	▲▲	10 175	1 741	1188.8	146.5	140.5	152.7	▲▲
習慣的喫煙者	12 448	4 100	4001.0	102.5	100.0	105.0	▲	11 101	806	863.1	93.4	87.5	99.7	▽▽

藤枝市

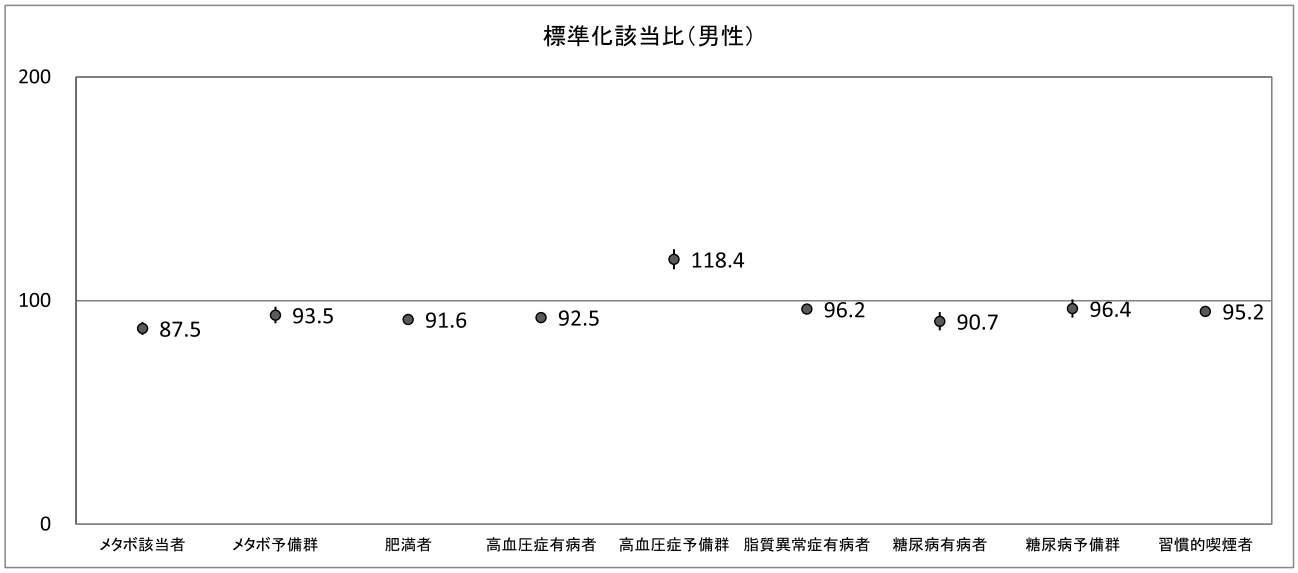

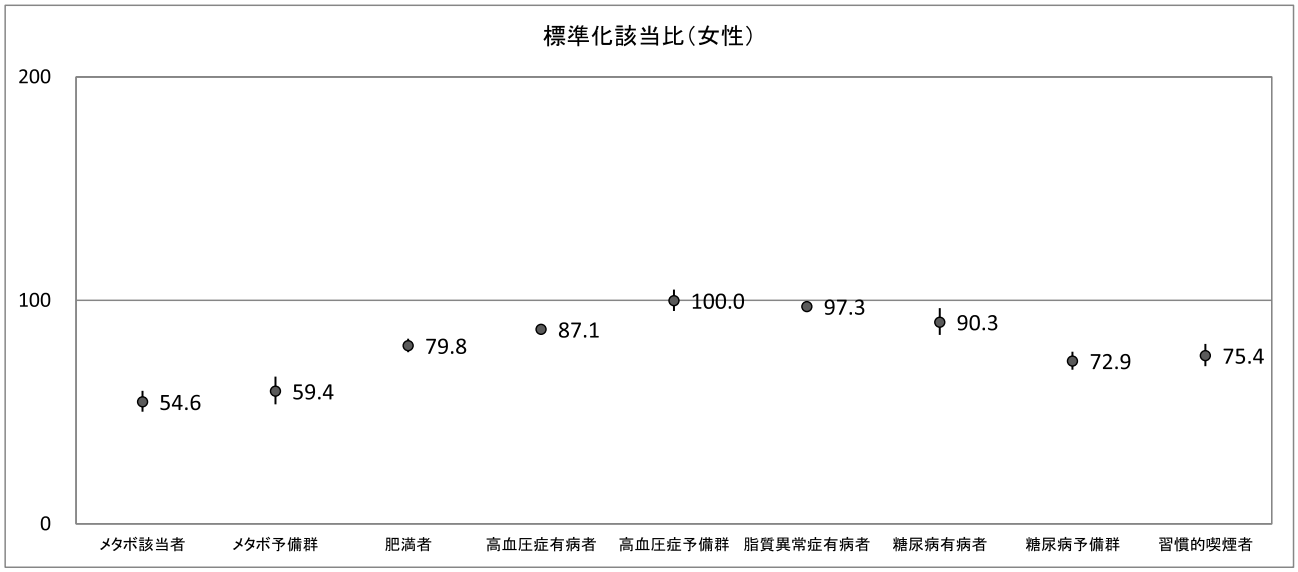

グラフ及び表の見方

標準化該当比は、静岡県（県内データ全体）の結果と当該市町の結果を比較した値である。静岡県（県内データ全体）を100（基準）としているため、当該市町の標準化該当比が100より大きい場合、当該市町の該当者出現割合は静岡県（県内データ全体）より高く、100より小さい場合、静岡県（県内データ全体）より低いことを示す。

なお、グラフ中の縦軸の大きさは、95%信頼区間を表し、表中の結果は、▽▽ 有意に低い，▽ 低いが有意でない，▲ 高いが有意でない，▲▲ 有意に高いを示す。

「有意に高い」とは、当該市町の標準化該当比が、偶然的な誤差を考慮しても、静岡県（県内データ全体）の結果（基準）と比べて十分に高いと考えられることを表す。

※　異常値及び判定区分の設定は、「都道府県健康増進計画改定ガイドライン」の指標定義を参考にした。

項目	男性							女性						
	判定可能者数	該当者数	期待者数	該当比	信頼区間		結果	判定可能者数	該当者数	期待者数	該当比	信頼区間		結果
					下限値	上限値						下限値	上限値	
メタボ該当者	14 176	2 686	3068.8	87.5	84.7	90.5	▽▽	12 781	496	907.6	54.6	50.2	59.5	▽▽
メタボ予備群	14 176	2 006	2145.7	93.5	89.9	97.3	▽▽	12 781	338	569.0	59.4	53.5	65.9	▽▽
肥満者	14 224	5 992	6544.1	91.6	89.9	93.3	▽▽	12 784	2 115	2650.7	79.8	76.8	82.9	▽▽
高血圧症有病者	14 226	5 363	5799.4	92.5	90.6	94.4	▽▽	12 959	3 750	4306.5	87.1	84.8	89.4	▽▽
高血圧症予備群	14 226	2 156	1820.2	118.4	114.0	123.0	▲▲	12 959	1 433	1433.5	100.0	95.3	104.8	▽
脂質異常症有病者	14 228	7 666	7969.7	96.2	94.8	97.6	▽▽	12 981	6 883	7075.0	97.3	95.8	98.8	▽▽
糖尿病有病者	14 074	1 621	1787.5	90.7	86.7	94.8	▽▽	12 819	778	861.2	90.3	84.5	96.6	▽▽
糖尿病予備群	14 074	1 780	1846.2	96.4	92.4	100.6	▽	12 819	1 112	1524.5	72.9	69.0	77.1	▽▽
習慣的喫煙者	14 265	4 241	4453.7	95.2	92.9	97.6	▽▽	14 028	809	1073.4	75.4	70.6	80.5	▽▽

牧之原市

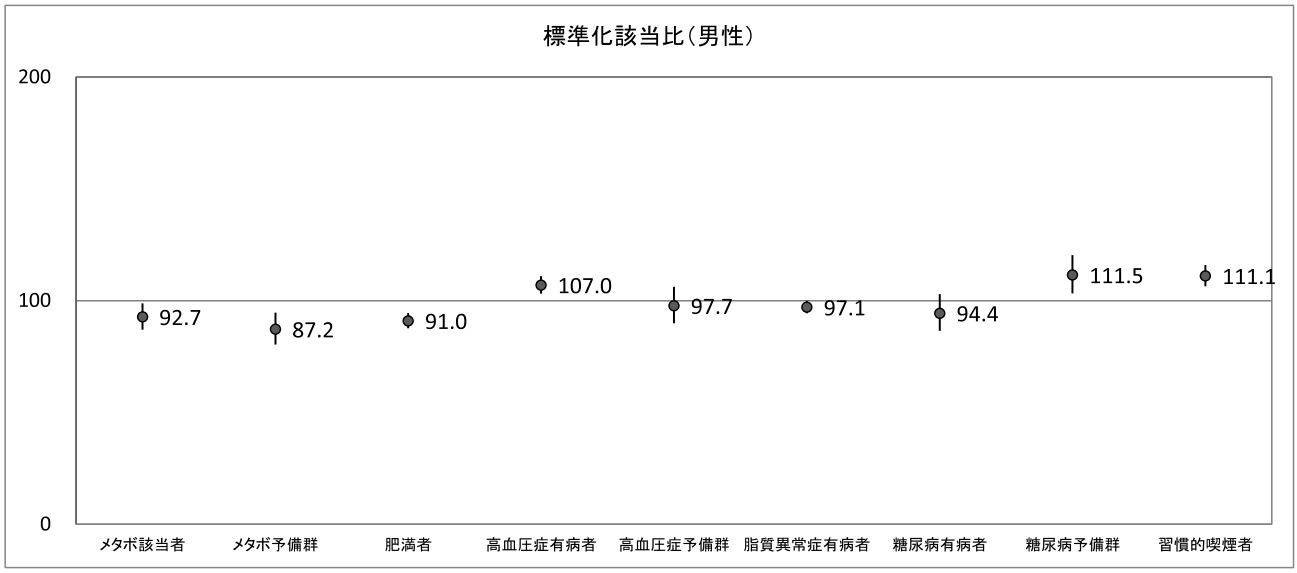

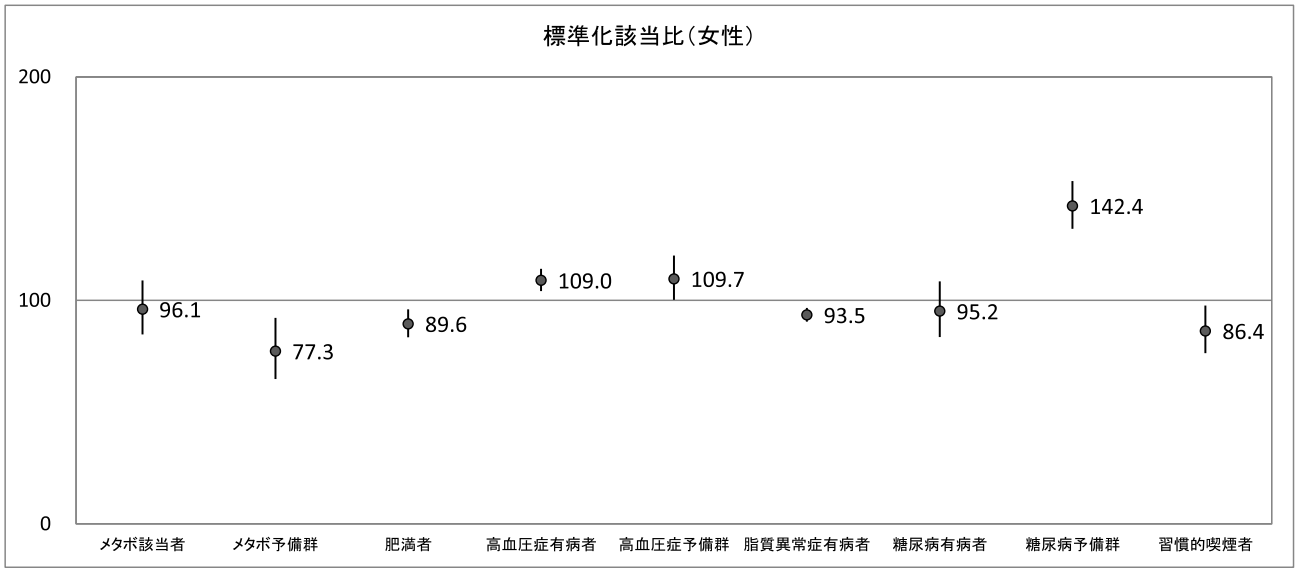

グラフ及び表の見方

標準化該当比は、静岡県（県内データ全体）の結果と当該市町の結果を比較した値である。静岡県（県内データ全体）を100（基準）としているため、当該市町の標準化該当比が100より大きい場合、当該市町の該当者出現割合は静岡県（県内データ全体）より高く、100より小さい場合、静岡県（県内データ全体）より低いことを示す。

なお、グラフ中の縦軸の大きさは、95%信頼区間を表し、表中の結果は、▽▽ 有意に低い，▽ 低いが有意でない，▲ 高いが有意でない，▲▲ 有意に高いを示す。

「有意に高い」とは、当該市町の標準化該当比が、偶然的な誤差を考慮しても、静岡県（県内データ全体）の結果（基準）と比べて十分に高いと考えられることを表す。

※　異常値及び判定区分の設定は、「都道府県健康増進計画改定ガイドライン」の指標定義を参考にした。

項目	男性							女性						
	判定可能者数	該当者数	期待者数	該当比	信頼区間		結果	判定可能者数	該当者数	期待者数	該当比	信頼区間		結果
					下限値	上限値						下限値	上限値	
メタボ該当者	3 741	753	812.1	92.7	87.0	98.8	▽▽	3 434	227	236.2	96.1	84.8	108.9	▽
メタボ予備群	3 741	495	567.7	87.2	80.4	94.6	▽▽	3 434	118	152.6	77.3	64.8	92.2	▽▽
肥満者	3 758	1 578	1734.3	91.0	87.7	94.5	▽▽	3 439	633	706.7	89.6	83.5	96.1	▽▽
高血圧症有病者	3 767	1 634	1527.5	107.0	103.2	110.9	▲▲	3 354	1 184	1086.0	109.0	104.2	114.1	▲▲
高血圧症予備群	3 767	473	484.2	97.7	89.8	106.2	▽	3 354	406	370.0	109.7	100.2	120.1	▲▲
脂質異常症有病者	3 776	2 060	2122.4	97.1	94.3	99.9	▽▽	3 358	1 716	1834.7	93.5	90.5	96.7	▽▽
糖尿病有病者	3 734	446	472.6	94.4	86.5	102.9	▽	3 340	209	219.5	95.2	83.6	108.5	▽
糖尿病予備群	3 734	548	491.7	111.5	103.2	120.4	▲▲	3 340	561	394.1	142.4	132.1	153.4	▲▲
習慣的喫煙者	3 784	1 330	1197.5	111.1	106.4	115.9	▲▲	3 510	235	272.0	86.4	76.4	97.7	▽▽

吉田町

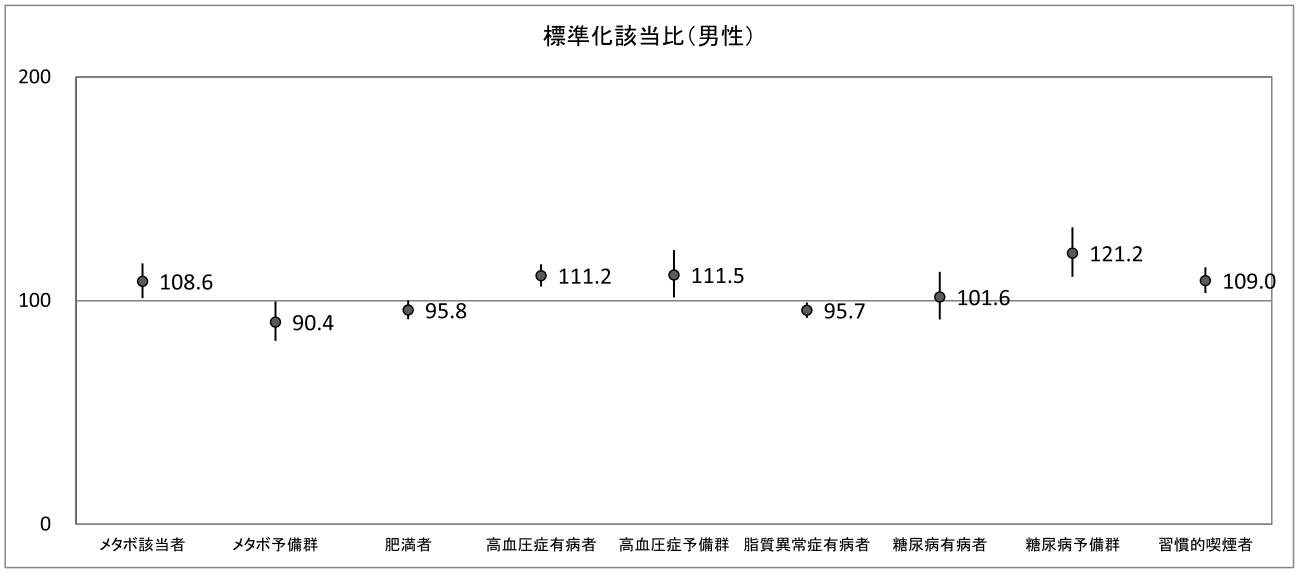

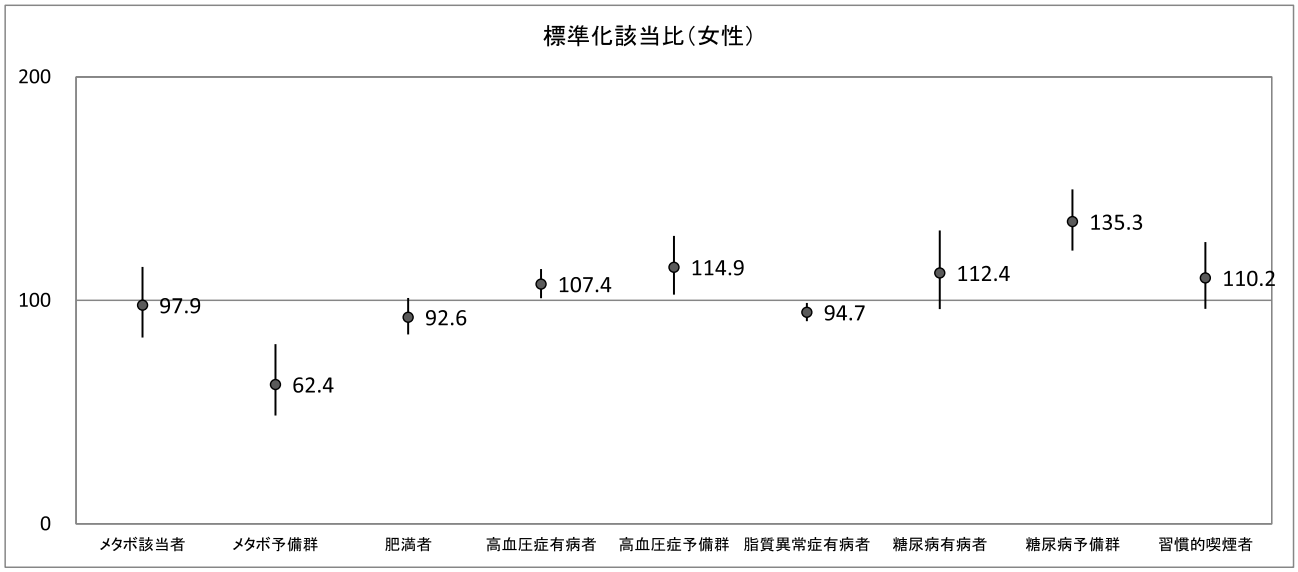

グラフ及び表の見方

標準化該当比は、静岡県（県内データ全体）の結果と当該市町の結果を比較した値である。静岡県（県内データ全体）を100（基準）としているため、当該市町の標準化該当比が100より大きい場合、当該市町の該当者出現割合は静岡県（県内データ全体）より高く、100より小さい場合、静岡県（県内データ全体）より低いことを示す。

なお、グラフ中の縦軸の大きさは、95%信頼区間を表し、表中の結果は、▽▽ 有意に低い，▽ 低いが有意でない，▲ 高いが有意でない，▲▲ 有意に高いを示す。

「有意に高い」とは、当該市町の標準化該当比が、偶然的な誤差を考慮しても、静岡県（県内データ全体）の結果（基準）と比べて十分に高いと考えられることを表す。

※　異常値及び判定区分の設定は、「都道府県健康増進計画改定ガイドライン」の指標定義を参考にした。

項目	男性							女性						
	判定可能者数	該当者数	期待者数	該当比	信頼区間		結果	判定可能者数	該当者数	期待者数	該当比	信頼区間		結果
					下限値	上限値						下限値	上限値	
メタボ該当者	2 516	576	530.3	108.6	101.1	116.7	▲▲	2 104	138	140.9	97.9	83.4	115.0	▽
メタボ予備群	2 516	347	383.8	90.4	82.0	99.6	▽▽	2 104	58	92.9	62.4	48.5	80.4	▽▽
肥満者	2 526	1 113	1162.1	95.8	91.7	100.1	▽	2 109	399	431.1	92.6	84.8	101.1	▽
高血圧症有病者	2 521	1 086	976.5	111.2	106.4	116.3	▲▲	2 055	689	641.7	107.4	101.0	114.1	▲▲
高血圧症予備群	2 521	361	323.8	111.5	101.4	122.6	▲▲	2 055	256	222.7	114.9	102.5	128.8	▲▲
脂質異常症有病者	2 521	1 350	1411.0	95.7	92.3	99.2	▽▽	2 045	1 030	1087.2	94.7	90.8	98.9	▽▽
糖尿病有病者	2 499	306	301.1	101.6	91.5	112.8	▲	2 038	145	129.1	112.4	96.1	131.4	▲
糖尿病予備群	2 499	385	317.6	121.2	110.6	132.8	▲▲	2 038	315	232.8	135.3	122.3	149.7	▲▲
習慣的喫煙者	2 525	896	822.1	109.0	103.4	114.8	▲▲	2 146	190	172.5	110.2	96.2	126.1	▲

川根本町

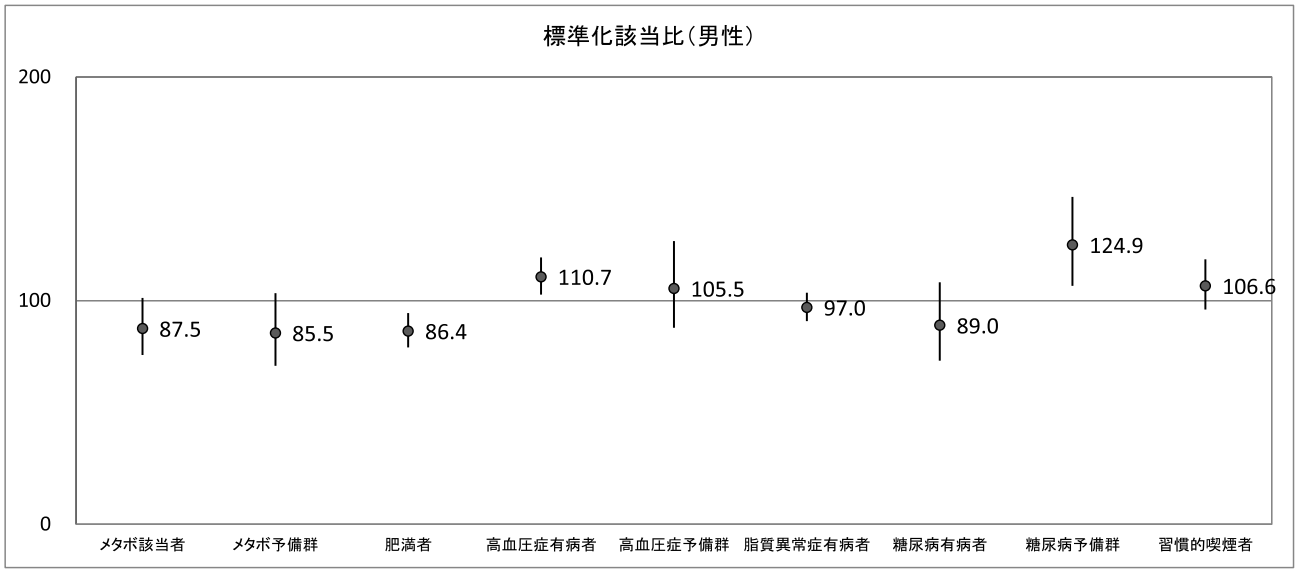

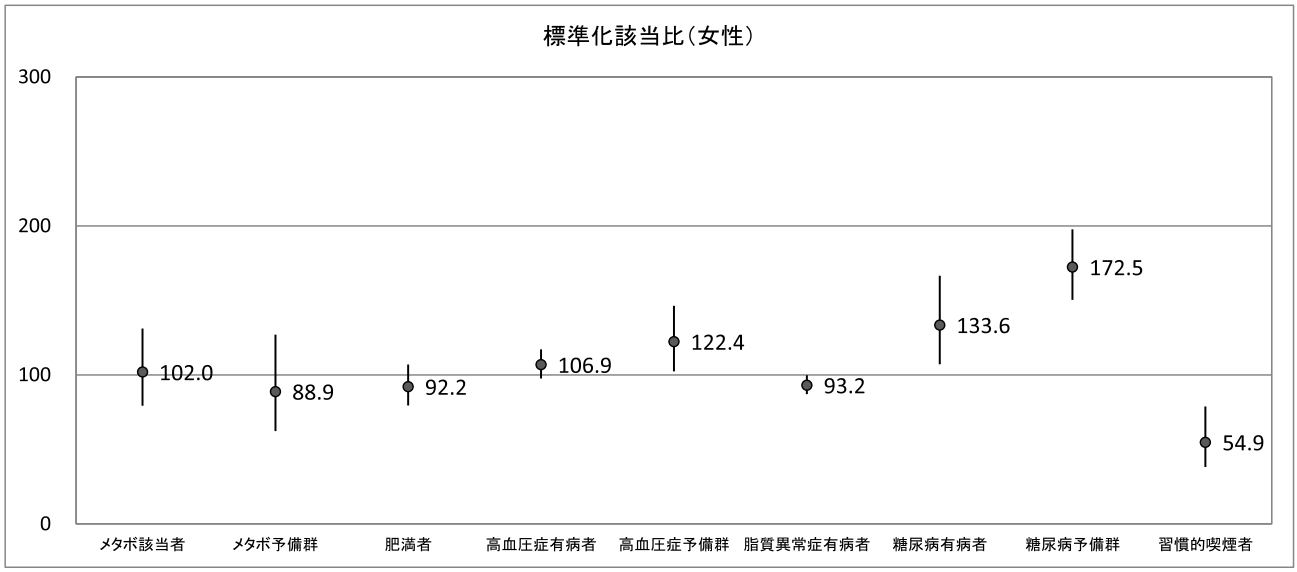

グラフ及び表の見方

標準化該当比は、静岡県（県内データ全体）の結果と当該市町の結果を比較した値である。静岡県（県内データ全体）を100（基準）としているため、当該市町の標準化該当比が100より大きい場合、当該市町の該当者出現割合は静岡県（県内データ全体）より高く、100より小さい場合、静岡県（県内データ全体）より低いことを示す。

なお、グラフ中の縦軸の大きさは、95%信頼区間を表し、表中の結果は、▽▽ 有意に低い，▽ 低いが有意でない，▲ 高いが有意でない，▲▲ 有意に高いを示す。

「有意に高い」とは、当該市町の標準化該当比が、偶然的な誤差を考慮しても、静岡県（県内データ全体）の結果（基準）と比べて十分に高いと考えられることを表す。

※　異常値及び判定区分の設定は、「都道府県健康増進計画改定ガイドライン」の指標定義を参考にした。

項目	男性							女性						
	判定可能者数	該当者数	期待者数	該当比	信頼区間		結果	判定可能者数	該当者数	期待者数	該当比	信頼区間		結果
					下限値	上限値						下限値	上限値	
メタボ該当者	729	145	165.7	87.5	75.6	101.2	▽	717	56	54.9	102.0	79.3	131.1	▲
メタボ予備群	729	94	109.9	85.5	70.9	103.3	▽	717	29	32.6	88.9	62.3	127.0	▽
肥満者	730	293	339.1	86.4	79.1	94.4	▽▽	718	140	151.9	92.2	79.5	106.9	▽
高血圧症有病者	730	351	317.1	110.7	102.7	119.4	▲▲	732	282	263.7	106.9	97.6	117.2	▲
高血圧症予備群	730	99	93.9	105.5	87.8	126.6	▲	732	103	84.2	122.4	102.4	146.3	▲▲
脂質異常症有病者	728	400	412.4	97.0	90.8	103.6	▽	716	383	411.1	93.2	87.0	99.8	▽▽
糖尿病有病者	729	88	98.9	89.0	73.2	108.2	▽	731	71	53.1	133.6	107.2	166.6	▲▲
糖尿病予備群	729	126	100.9	124.9	106.6	146.4	▲▲	731	160	92.8	172.5	150.4	197.7	▲▲
習慣的喫煙者	730	235	220.4	106.6	96.0	118.5	▲	737	28	51.0	54.9	38.2	78.9	▽▽

磐田市

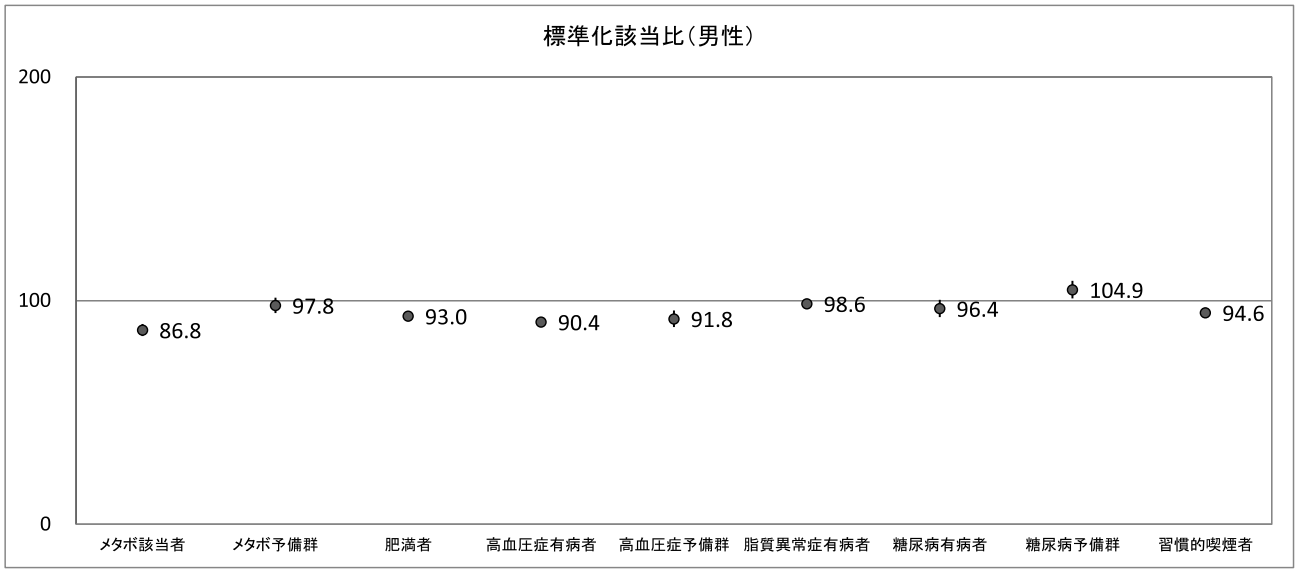

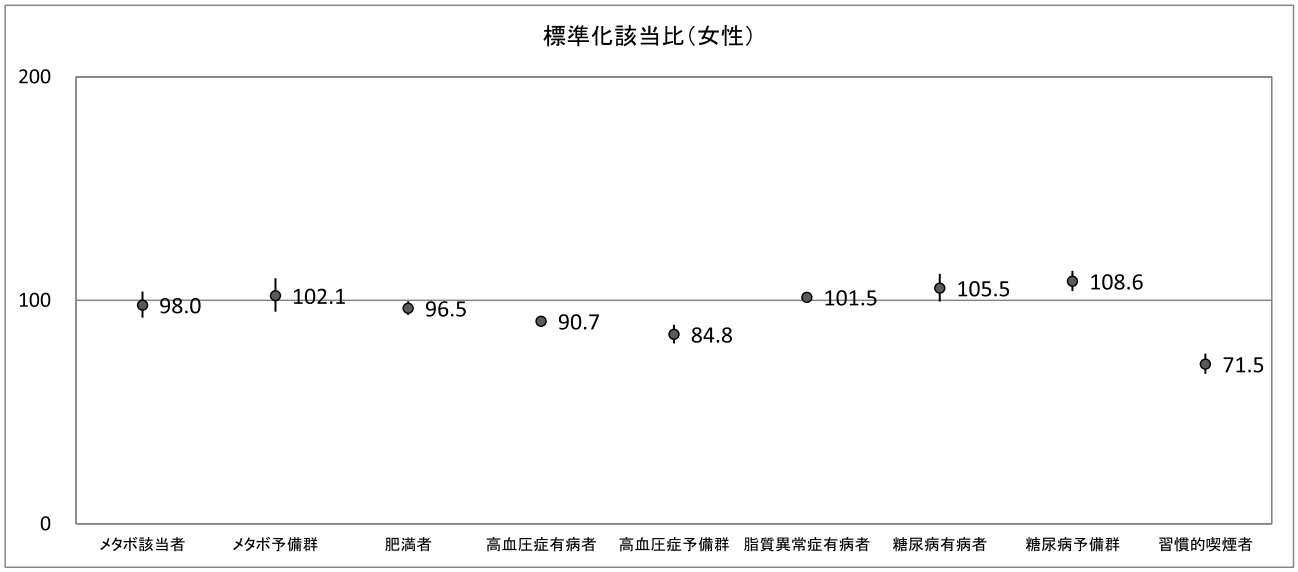

グラフ及び表の見方

標準化該当比は、静岡県（県内データ全体）の結果と当該市町の結果を比較した値である。静岡県（県内データ全体）を100（基準）としているため、当該市町の標準化該当比が100より大きい場合、当該市町の該当者出現割合は静岡県（県内データ全体）より高く、100より小さい場合、静岡県（県内データ全体）より低いことを示す。

なお、グラフ中の縦軸の大きさは、95%信頼区間を表し、表中の結果は、▽▽ 有意に低い，▽ 低いが有意でない，▲ 高いが有意でない，▲▲ 有意に高いを示す。

「有意に高い」とは、当該市町の標準化該当比が、偶然的な誤差を考慮しても、静岡県（県内データ全体）の結果（基準）と比べて十分に高いと考えられることを表す。

※　異常値及び判定区分の設定は、「都道府県健康増進計画改定ガイドライン」の指標定義を参考にした。

項目	男性							女性						
	判定可能者数	該当者数	期待者数	該当比	信頼区間		結果	判定可能者数	該当者数	期待者数	該当比	信頼区間		結果
					下限値	上限値						下限値	上限値	
メタボ該当者	16 551	3 063	3527.9	86.8	84.2	89.6	▽▽	14 555	964	984.1	98.0	92.3	104.0	▽
メタボ予備群	16 551	2 460	2514.7	97.8	94.4	101.4	▽	14 555	655	641.3	102.1	95.0	109.8	▲
肥満者	16 557	7 083	7613.0	93.0	91.5	94.6	▽▽	14 559	2 878	2981.8	96.5	93.5	99.6	▽▽
高血圧症有病者	16 559	5 936	6566.5	90.4	88.6	92.2	▽▽	14 710	4 190	4619.3	90.7	88.5	93.0	▽▽
高血圧症予備群	16 559	1 949	2122.2	91.8	88.2	95.6	▽▽	14 710	1 350	1591.4	84.8	80.7	89.2	▽▽
脂質異常症有病者	16 552	9 131	9262.0	98.6	97.3	99.9	▽▽	14 637	7 866	7753.4	101.5	100.0	102.9	▲
糖尿病有病者	16 548	1 966	2039.2	96.4	92.6	100.4	▽	14 665	983	931.7	105.5	99.5	111.9	▲
糖尿病予備群	16 548	2 233	2129.5	104.9	101.0	108.9	▲▲	14 665	1 817	1673.3	108.6	104.1	113.2	▲▲
習慣的喫煙者	16 568	5 003	5289.8	94.6	92.5	96.7	▽▽	15 358	879	1229.3	71.5	67.1	76.1	▽▽

掛川市

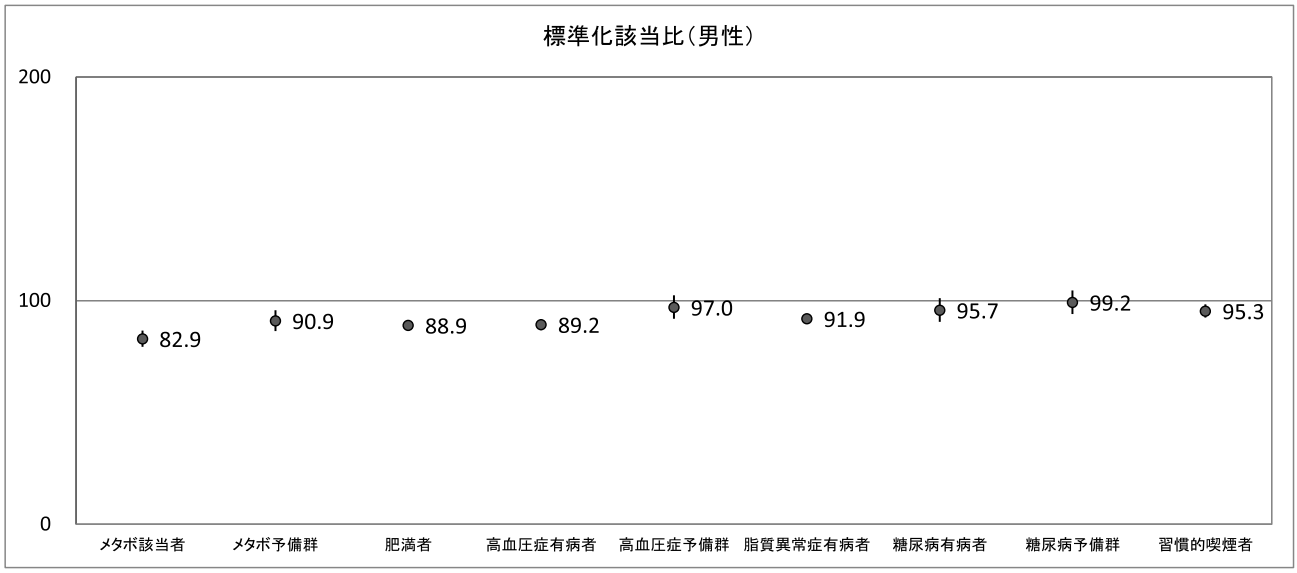

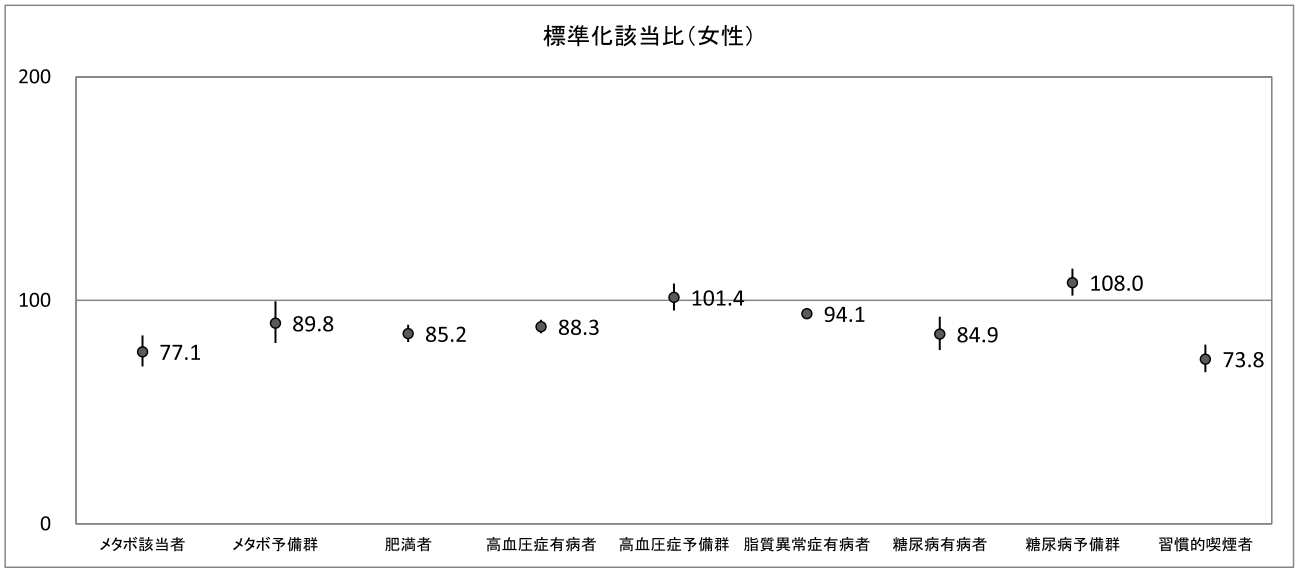

グラフ及び表の見方

標準化該当比は、静岡県（県内データ全体）の結果と当該市町の結果を比較した値である。静岡県（県内データ全体）を100（基準）としているため、当該市町の標準化該当比が100より大きい場合、当該市町の該当者出現割合は静岡県（県内データ全体）より高く、100より小さい場合、静岡県（県内データ全体）より低いことを示す。

なお、グラフ中の縦軸の大きさは、95%信頼区間を表し、表中の結果は、▽▽ 有意に低い，▽ 低いが有意でない，▲ 高いが有意でない，▲▲ 有意に高いを示す。

「有意に高い」とは、当該市町の標準化該当比が、偶然的な誤差を考慮しても、静岡県（県内データ全体）の結果（基準）と比べて十分に高いと考えられることを表す。

※　異常値及び判定区分の設定は、「都道府県健康増進計画改定ガイドライン」の指標定義を参考にした。

項目	男性							女性						
	判定可能者数	該当者数	期待者数	該当比	信頼区間		結果	判定可能者数	該当者数	期待者数	該当比	信頼区間		結果
					下限値	上限値						下限値	上限値	
メタボ該当者	8 953	1 596	1924.9	82.9	79.4	86.6	▽▽	8 448	436	565.6	77.1	70.4	84.4	▽▽
メタボ予備群	8 953	1 236	1359.1	90.9	86.4	95.7	▽▽	8 448	335	372.9	89.8	81.0	99.6	▽▽
肥満者	8 962	3 670	4127.8	88.9	86.8	91.1	▽▽	8 455	1 471	1727.4	85.2	81.3	89.2	▽▽
高血圧症有病者	8 961	3 203	3589.0	89.2	86.8	91.7	▽▽	8 538	2 336	2646.3	88.3	85.3	91.3	▽▽
高血圧症予備群	8 961	1 115	1149.9	97.0	91.9	102.4	▽	8 538	935	922.2	101.4	95.5	107.6	▲
脂質異常症有病者	8 952	4 612	5019.8	91.9	90.1	93.7	▽▽	8 345	4 166	4428.7	94.1	92.1	96.1	▽▽
糖尿病有病者	8 953	1 068	1116.4	95.7	90.5	101.1	▽	8 546	456	536.8	84.9	77.8	92.8	▽▽
糖尿病予備群	8 953	1 154	1163.8	99.2	94.0	104.6	▽	8 546	1 049	971.1	108.0	102.2	114.2	▲▲
習慣的喫煙者	8 968	2 722	2855.3	95.3	92.4	98.3	▽▽	8 572	507	687.1	73.8	67.9	80.2	▽▽

袋井市

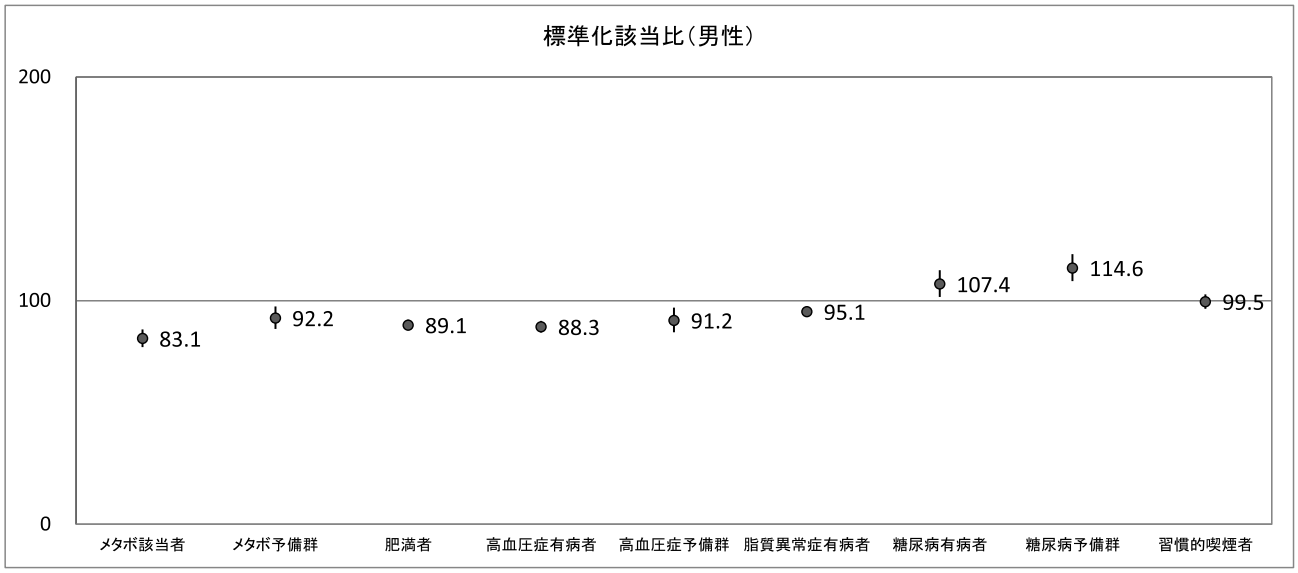

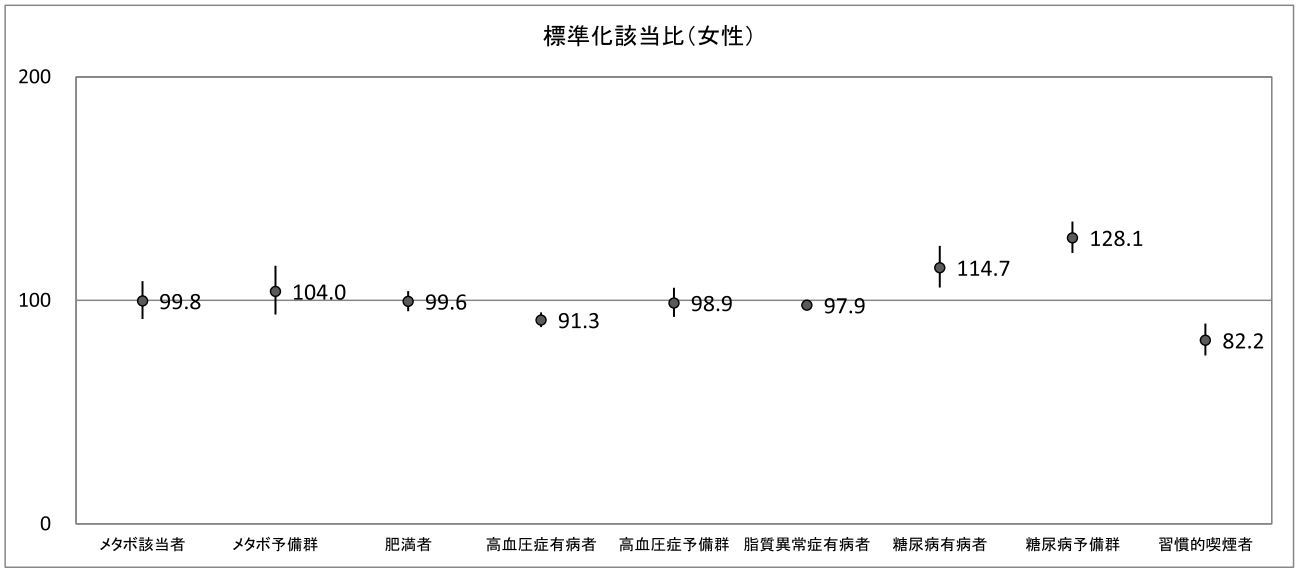

グラフ及び表の見方

標準化該当比は、静岡県（県内データ全体）の結果と当該市町の結果を比較した値である。静岡県（県内データ全体）を100（基準）としているため、当該市町の標準化該当比が100より大きい場合、当該市町の該当者出現割合は静岡県（県内データ全体）より高く、100より小さい場合、静岡県（県内データ全体）より低いことを示す。

なお、グラフ中の縦軸の大きさは、95%信頼区間を表し、表中の結果は、▽▽ 有意に低い，▽ 低いが有意でない，▲ 高いが有意でない，▲▲ 有意に高いを示す。

「有意に高い」とは、当該市町の標準化該当比が、偶然的な誤差を考慮しても、静岡県（県内データ全体）の結果（基準）と比べて十分に高いと考えられることを表す。

※　異常値及び判定区分の設定は、「都道府県健康増進計画改定ガイドライン」の指標定義を参考にした。

項目	男性							女性						
	判定可能者数	該当者数	期待者数	該当比	信頼区間		結果	判定可能者数	該当者数	期待者数	該当比	信頼区間		結果
					下限値	上限値						下限値	上限値	
メタボ該当者	7 696	1 378	1659.2	83.1	79.2	87.1	▽▽	7 080	482	483.1	99.8	91.6	108.6	▽
メタボ予備群	7 696	1 076	1166.8	92.2	87.3	97.4	▽▽	7 080	325	312.4	104.0	93.7	115.5	▲
肥満者	7 701	3 158	3545.0	89.1	86.8	91.5	▽▽	7 083	1 447	1453.2	99.6	95.2	104.2	▽
高血圧症有病者	7 702	2 744	3108.0	88.3	85.7	90.9	▽▽	7 134	2 060	2256.9	91.3	88.1	94.6	▽▽
高血圧症予備群	7 702	900	987.1	91.2	85.8	96.9	▽▽	7 134	766	774.5	98.9	92.6	105.7	▽
脂質異常症有病者	7 695	4 099	4311.3	95.1	93.1	97.1	▽▽	7 082	3 697	3775.0	97.9	95.8	100.1	▽
糖尿病有病者	7 699	1 038	966.3	107.4	101.6	113.6	▲▲	7 137	525	457.6	114.7	105.8	124.4	▲▲
糖尿病予備群	7 699	1 150	1003.3	114.6	108.8	120.8	▲▲	7 137	1 051	820.6	128.1	121.2	135.3	▲▲
習慣的喫煙者	7 706	2 423	2434.2	99.5	96.4	102.8	▽	7 216	467	568.1	82.2	75.4	89.7	▽▽

湖西市

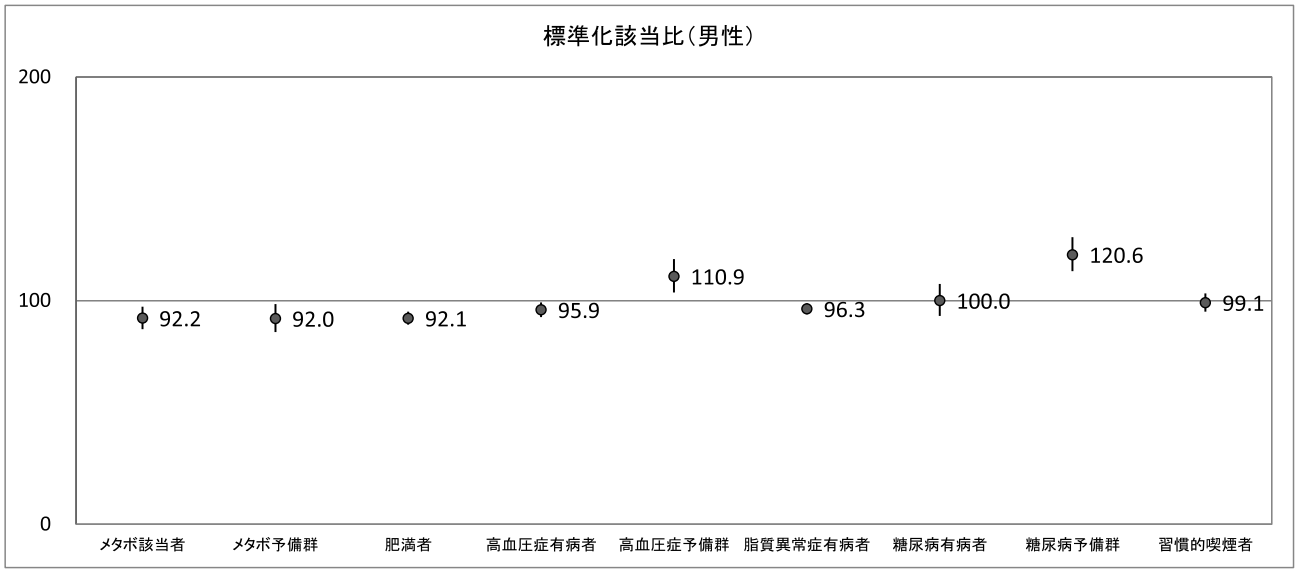

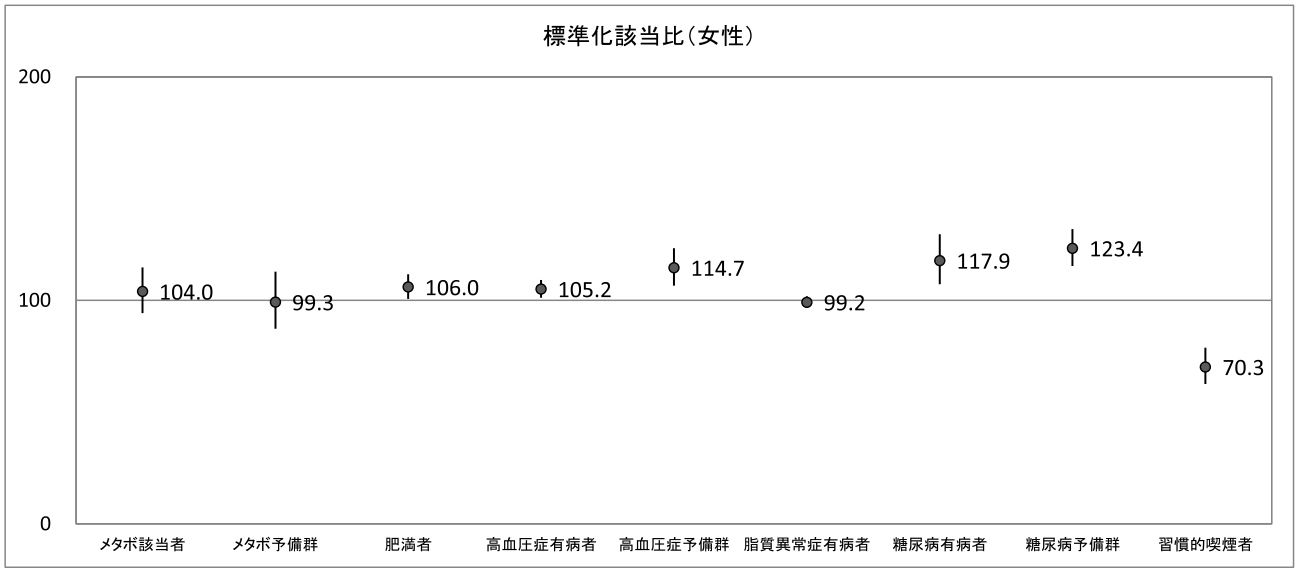

グラフ及び表の見方

標準化該当比は、静岡県（県内データ全体）の結果と当該市町の結果を比較した値である。静岡県（県内データ全体）を100（基準）としているため、当該市町の標準化該当比が100より大きい場合、当該市町の該当者出現割合は静岡県（県内データ全体）より高く、100より小さい場合、静岡県（県内データ全体）より低いことを示す。

なお、グラフ中の縦軸の大きさは、95%信頼区間を表し、表中の結果は、▽▽ 有意に低い，▽ 低いが有意でない，▲ 高いが有意でない，▲▲ 有意に高いを示す。

「有意に高い」とは、当該市町の標準化該当比が、偶然的な誤差を考慮しても、静岡県（県内データ全体）の結果（基準）と比べて十分に高いと考えられることを表す。

※　異常値及び判定区分の設定は、「都道府県健康増進計画改定ガイドライン」の指標定義を参考にした。

項目	男性							女性						
	判定可能者数	該当者数	期待者数	該当比	信頼区間		結果	判定可能者数	該当者数	期待者数	該当比	信頼区間		結果
					下限値	上限値						下限値	上限値	
メタボ該当者	5 076	1 014	1100.2	92.2	87.3	97.3	▽▽	4 937	364	349.9	104.0	94.3	114.7	▲
メタボ予備群	5 076	707	768.6	92.0	85.9	98.4	▽▽	4 937	218	219.6	99.3	87.3	112.9	▽
肥満者	5 080	2 154	2338.1	92.1	89.2	95.1	▽▽	4 941	1 086	1024.2	106.0	100.7	111.7	▲▲
高血圧症有病者	5 073	1 989	2074.4	95.9	92.7	99.2	▽▽	4 921	1 714	1630.0	105.2	101.2	109.2	▲▲
高血圧症予備群	5 073	719	648.5	110.9	103.7	118.6	▲▲	4 921	623	543.1	114.7	106.7	123.3	▲▲
脂質異常症有病者	5 076	2 739	2844.3	96.3	93.9	98.8	▽▽	4 896	2 637	2657.4	99.2	96.7	101.8	▽
糖尿病有病者	5 073	644	643.8	100.0	93.1	107.5	▲	4 905	387	328.3	117.9	107.2	129.6	▲▲
糖尿病予備群	5 073	801	664.4	120.6	113.2	128.4	▲▲	4 905	717	581.1	123.4	115.4	131.9	▲▲
習慣的喫煙者	5 081	1 566	1580.4	99.1	95.1	103.2	▽	5 037	269	382.8	70.3	62.6	78.9	▽▽

御前崎市

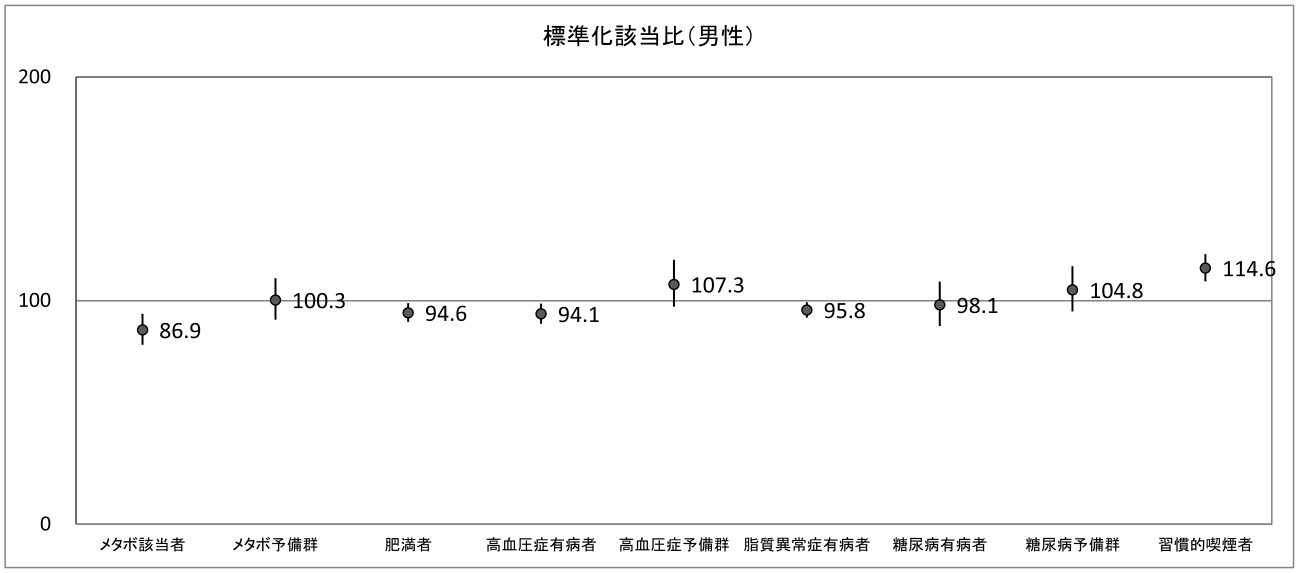

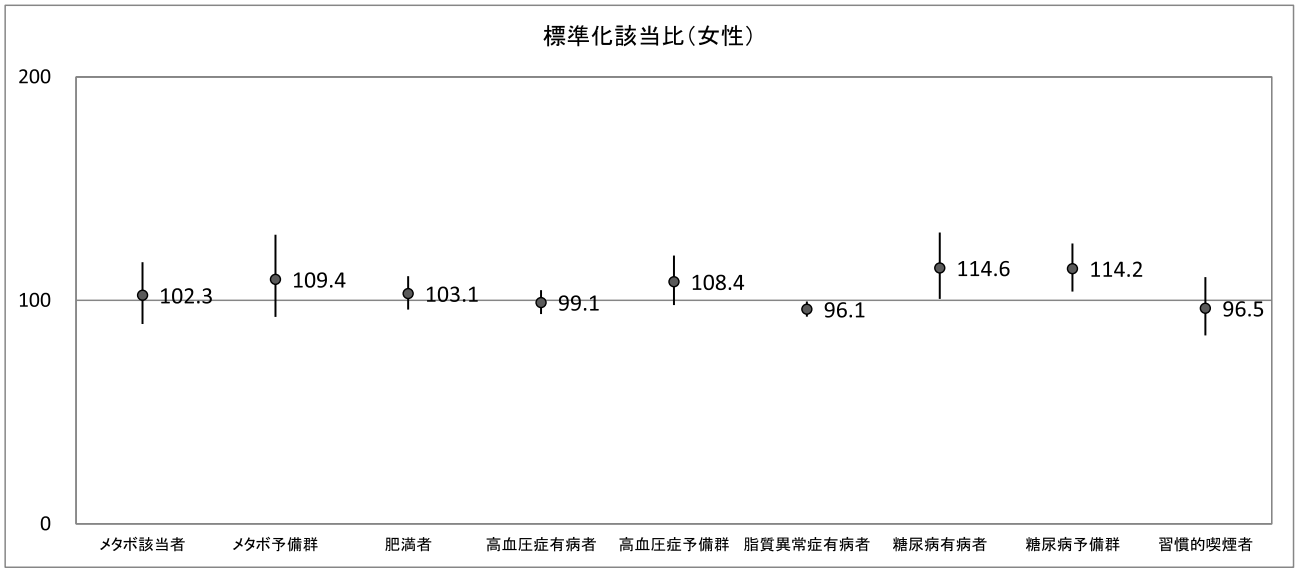

グラフ及び表の見方

標準化該当比は、静岡県（県内データ全体）の結果と当該市町の結果を比較した値である。静岡県（県内データ全体）を100（基準）としているため、当該市町の標準化該当比が100より大きい場合、当該市町の該当者出現割合は静岡県（県内データ全体）より高く、100より小さい場合、静岡県（県内データ全体）より低いことを示す。

なお、グラフ中の縦軸の大きさは、95%信頼区間を表し、表中の結果は、▽▽ 有意に低い，▽ 低いが有意でない，▲ 高いが有意でない，▲▲ 有意に高いを示す。

「有意に高い」とは、当該市町の標準化該当比が、偶然的な誤差を考慮しても、静岡県（県内データ全体）の結果（基準）と比べて十分に高いと考えられることを表す。

※　異常値及び判定区分の設定は、「都道府県健康増進計画改定ガイドライン」の指標定義を参考にした。

項目	男性							女性						
	判定可能者数	該当者数	期待者数	該当比	信頼区間		結果	判定可能者数	該当者数	期待者数	該当比	信頼区間		結果
					下限値	上限値						下限値	上限値	
メタボ該当者	2 513	485	558.1	86.9	80.2	94.1	▽▽	2 636	194	189.6	102.3	89.4	117.1	▲
メタボ予備群	2 513	380	379.0	100.3	91.4	110.0	▲	2 636	129	117.9	109.4	92.6	129.4	▲
肥満者	2 516	1 099	1162.0	94.6	90.5	98.9	▽▽	2 640	565	548.1	103.1	95.9	110.9	▲
高血圧症有病者	2 517	1 000	1062.9	94.1	89.7	98.7	▽▽	2 636	881	888.8	99.1	93.9	104.6	▽
高血圧症予備群	2 517	346	322.5	107.3	97.3	118.3	▲	2 636	321	296.2	108.4	97.9	120.0	▲
脂質異常症有病者	2 519	1 358	1417.4	95.8	92.4	99.3	▽▽	2 636	1 413	1470.4	96.1	92.8	99.6	▽▽
糖尿病有病者	2 499	323	329.2	98.1	88.7	108.6	▽	2 671	209	182.4	114.6	100.7	130.4	▲▲
糖尿病予備群	2 499	353	336.9	104.8	95.2	115.4	▲	2 671	371	324.7	114.2	104.0	125.5	▲▲
習慣的喫煙者	2 521	884	771.5	114.6	108.7	120.8	▲▲	2 702	194	201.0	96.5	84.3	110.5	▽

菊川市

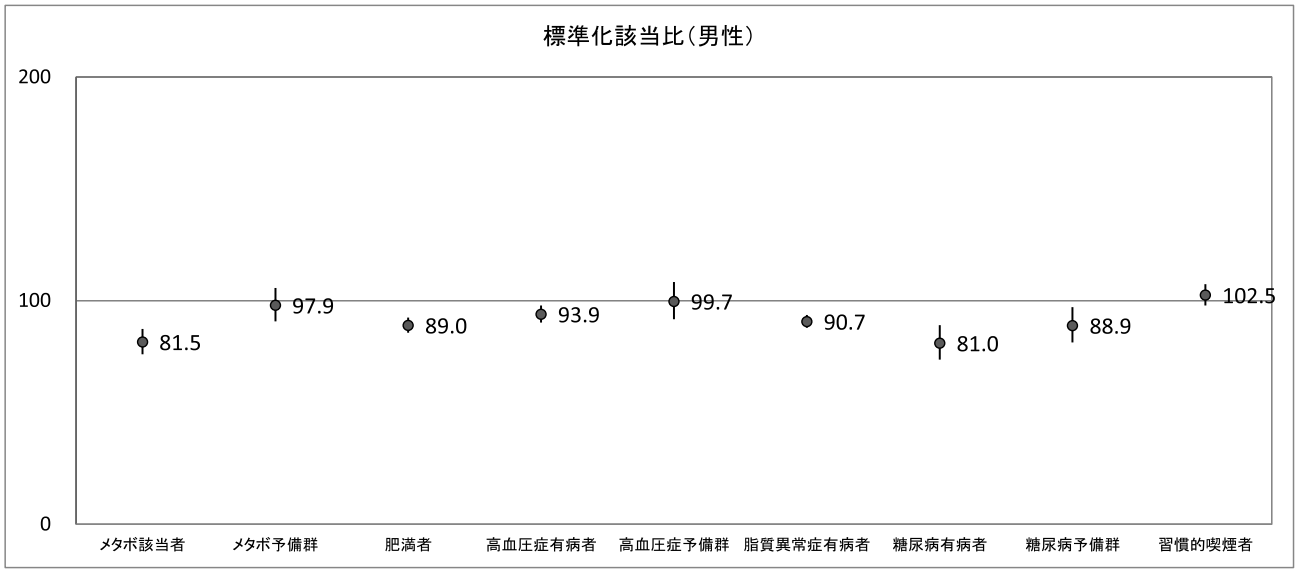

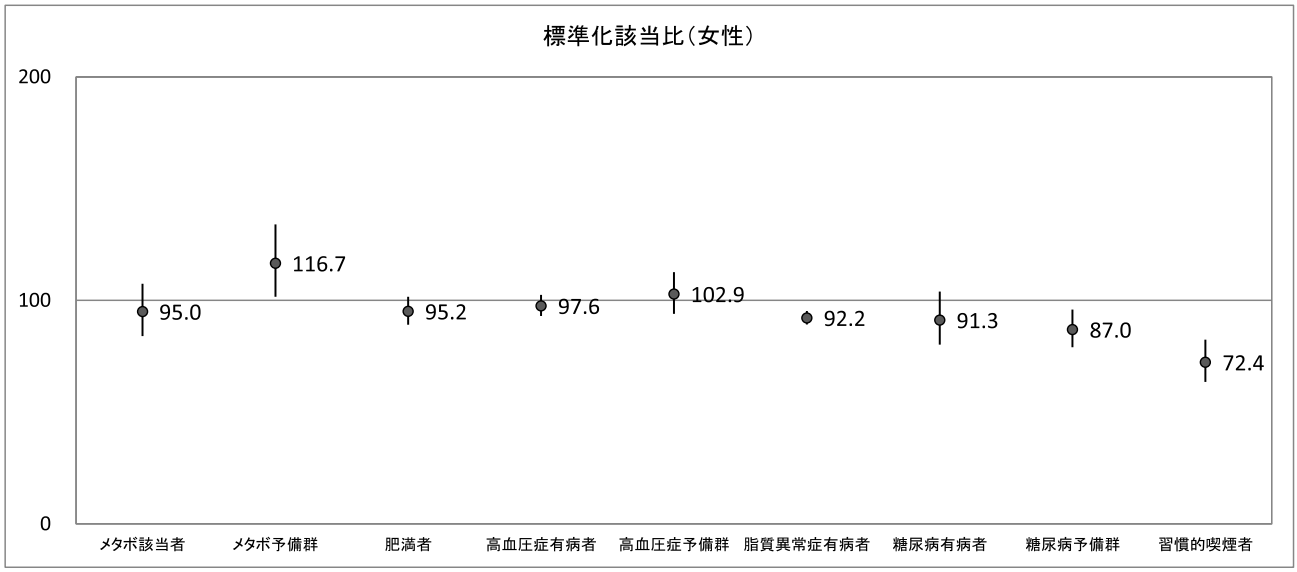

グラフ及び表の見方

標準化該当比は、静岡県（県内データ全体）の結果と当該市町の結果を比較した値である。静岡県（県内データ全体）を100（基準）としているため、当該市町の標準化該当比が100より大きい場合、当該市町の該当者出現割合は静岡県（県内データ全体）より高く、100より小さい場合、静岡県（県内データ全体）より低いことを示す。

なお、グラフ中の縦軸の大きさは、95%信頼区間を表し、表中の結果は、▽▽ 有意に低い，▽ 低いが有意でない，▲ 高いが有意でない，▲▲ 有意に高いを示す。

「有意に高い」とは、当該市町の標準化該当比が、偶然的な誤差を考慮しても、静岡県（県内データ全体）の結果（基準）と比べて十分に高いと考えられることを表す。

※　異常値及び判定区分の設定は、「都道府県健康増進計画改定ガイドライン」の指標定義を参考にした。

項目	男性							女性						
	判定可能者数	該当者数	期待者数	該当比	信頼区間		結果	判定可能者数	該当者数	期待者数	該当比	信頼区間		結果
					下限値	上限値						下限値	上限値	
メタボ該当者	3 712	652	800.0	81.5	76.0	87.4	▽▽	3 629	234	246.2	95.0	84.0	107.5	▽
メタボ予備群	3 712	551	562.7	97.9	90.7	105.7	▽	3 629	187	160.3	116.7	101.6	134.0	▲▲
肥満者	3 721	1 524	1712.8	89.0	85.6	92.5	▽▽	3 632	708	743.9	95.2	89.1	101.6	▽
高血圧症有病者	3 719	1 407	1498.0	93.9	90.2	97.9	▽▽	3 640	1 119	1146.2	97.6	93.0	102.5	▽
高血圧症予備群	3 719	475	476.6	99.7	91.7	108.3	▽	3 640	407	395.5	102.9	94.0	112.7	▲
脂質異常症有病者	3 719	1 889	2083.3	90.7	87.9	93.6	▽▽	3 616	1 779	1928.7	92.2	89.3	95.3	▽▽
糖尿病有病者	3 695	376	464.3	81.0	73.6	89.1	▽▽	3 634	212	232.2	91.3	80.2	103.9	▽
糖尿病予備群	3 695	428	481.7	88.9	81.3	97.1	▽▽	3 634	364	418.2	87.0	79.0	95.9	▽▽
習慣的喫煙者	3 722	1 207	1177.7	102.5	97.9	107.3	▲	3 695	212	293.0	72.4	63.5	82.4	▽▽

森町

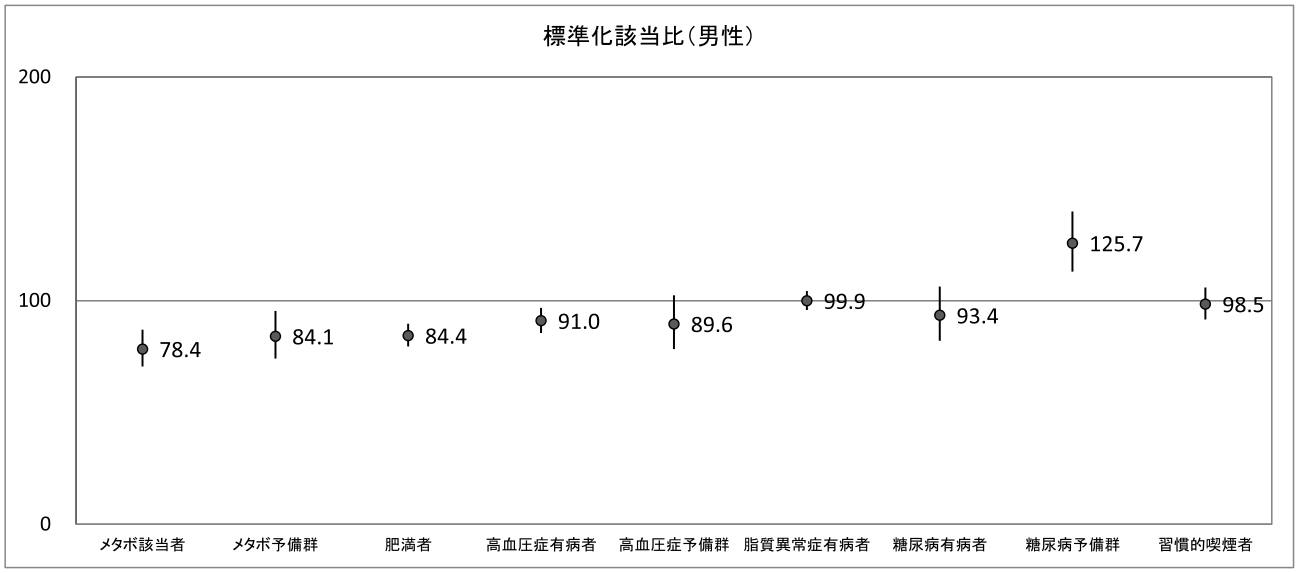

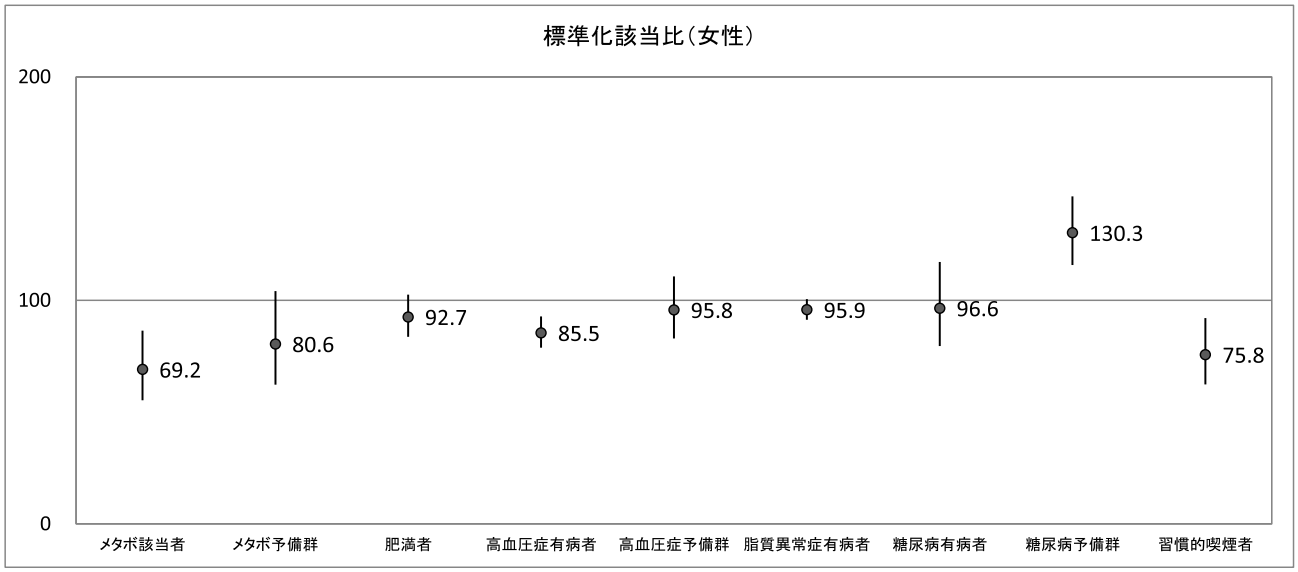

グラフ及び表の見方

標準化該当比は、静岡県（県内データ全体）の結果と当該市町の結果を比較した値である。静岡県（県内データ全体）を100（基準）としているため、当該市町の標準化該当比が100より大きい場合、当該市町の該当者出現割合は静岡県（県内データ全体）より高く、100より小さい場合、静岡県（県内データ全体）より低いことを示す。

なお、グラフ中の縦軸の大きさは、95%信頼区間を表し、表中の結果は、▽▽ 有意に低い，▽ 低いが有意でない，▲ 高いが有意でない，▲▲ 有意に高いを示す。

「有意に高い」とは、当該市町の標準化該当比が、偶然的な誤差を考慮しても、静岡県（県内データ全体）の結果（基準）と比べて十分に高いと考えられることを表す。

※　異常値及び判定区分の設定は、「都道府県健康増進計画改定ガイドライン」の指標定義を参考にした。

項目	男性							女性						
	判定可能者数	該当者数	期待者数	該当比	信頼区間		結果	判定可能者数	該当者数	期待者数	該当比	信頼区間		結果
					下限値	上限値						下限値	上限値	
メタボ該当者	1 636	285	363.7	78.4	70.5	87.1	▽▽	1 564	73	105.5	69.2	55.3	86.5	▽▽
メタボ予備群	1 636	208	247.4	84.1	74.1	95.4	▽▽	1 564	56	69.5	80.6	62.3	104.1	▽
肥満者	1 637	640	758.2	84.4	79.5	89.7	▽▽	1 565	297	320.5	92.7	83.7	102.6	▽
高血圧症有病者	1 637	624	685.5	91.0	85.6	96.8	▽▽	1 568	420	491.0	85.5	78.8	92.8	▽▽
高血圧症予備群	1 637	189	210.9	89.6	78.4	102.4	▽	1 568	164	171.1	95.8	83.0	110.7	▽
脂質異常症有病者	1 636	923	923.6	99.9	95.8	104.3	▽	1 565	807	841.9	95.9	91.4	100.6	▽
糖尿病有病者	1 635	200	214.0	93.4	82.1	106.4	▽	1 566	96	99.4	96.6	79.6	117.2	▽
糖尿病予備群	1 635	278	221.1	125.7	113.0	139.9	▲▲	1 566	235	180.3	130.3	115.9	146.6	▲▲
習慣的喫煙者	1 637	502	509.7	98.5	91.6	105.9	▽	1 577	95	125.3	75.8	62.4	92.1	▽▽

静岡市

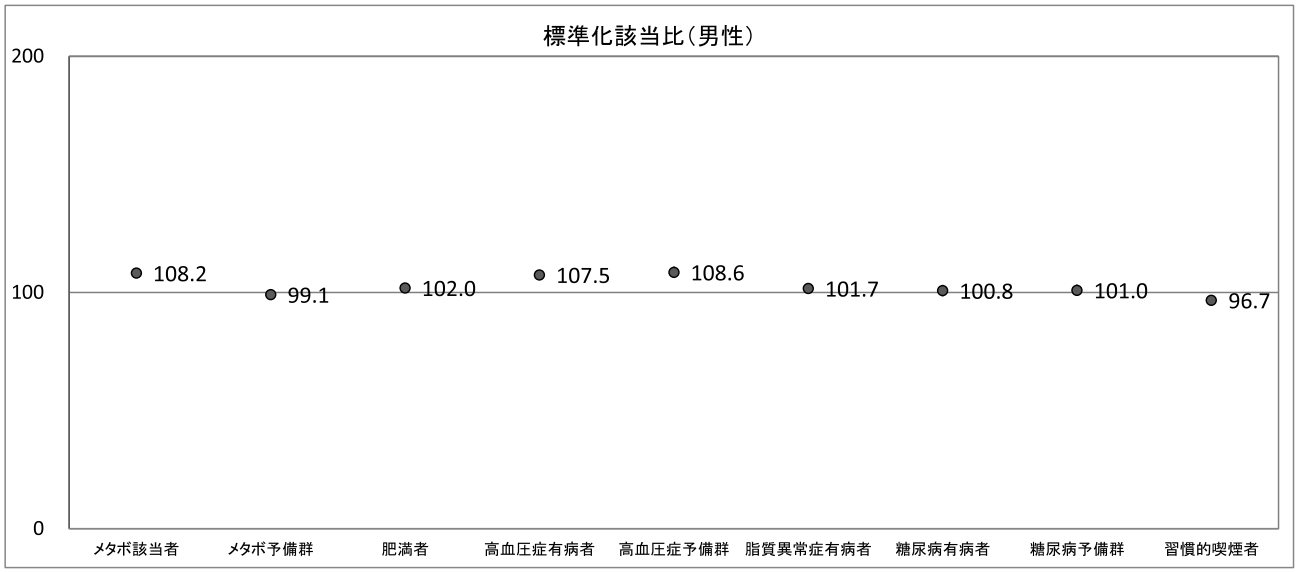

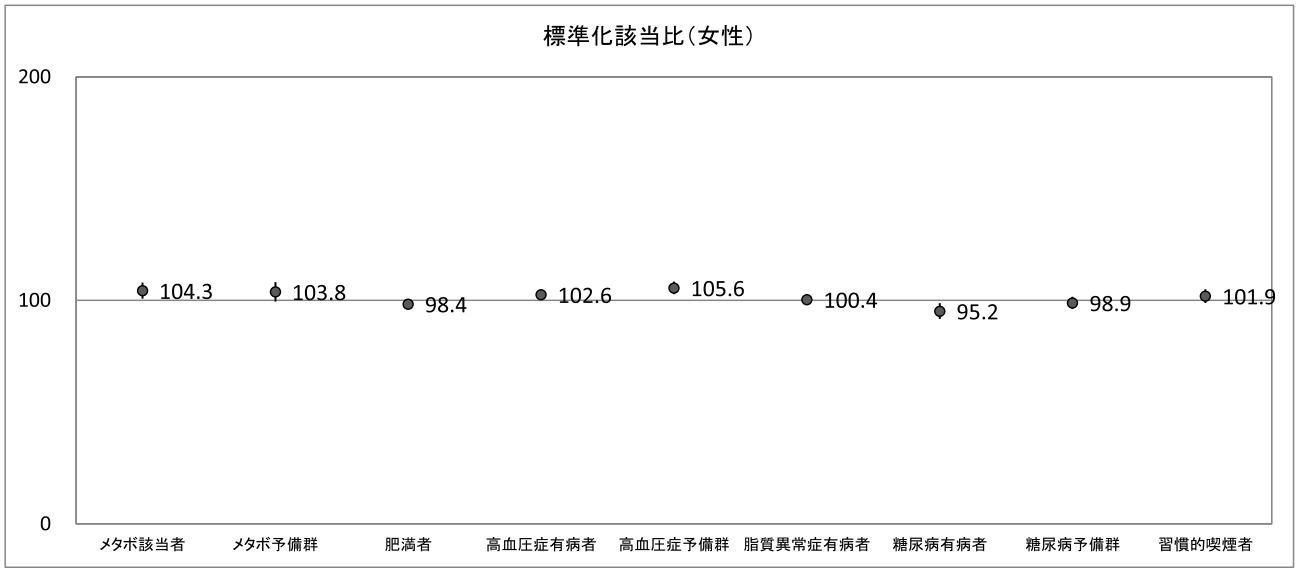

グラフ及び表の見方

標準化該当比は、静岡県（県内データ全体）の結果と当該市町の結果を比較した値である。静岡県（県内データ全体）を100（基準）としているため、当該市町の標準化該当比が100より大きい場合、当該市町の該当者出現割合は静岡県（県内データ全体）より高く、100より小さい場合、静岡県（県内データ全体）より低いことを示す。

なお、グラフ中の縦軸の大きさは、95%信頼区間を表し、表中の結果は、▽▽ 有意に低い，▽ 低いが有意でない，▲ 高いが有意でない，▲▲ 有意に高いを示す。

「有意に高い」とは、当該市町の標準化該当比が、偶然的な誤差を考慮しても、静岡県（県内データ全体）の結果（基準）と比べて十分に高いと考えられることを表す。

※　異常値及び判定区分の設定は、「都道府県健康増進計画改定ガイドライン」の指標定義を参考にした。

項目	男性							女性						
	判定可能者数	該当者数	期待者数	該当比	信頼区間		結果	判定可能者数	該当者数	期待者数	該当比	信頼区間		結果
					下限値	上限値						下限値	上限値	
メタボ該当者	56 653	12 825	11851.3	108.2	106.4	110.1	▲▲	48 319	3 302	3164.5	104.3	100.8	108.0	▲▲
メタボ予備群	56 653	8 572	8649.6	99.1	97.0	101.2	▽	48 319	2 201	2120.1	103.8	99.5	108.2	▲
肥満者	56 899	26 655	26143.0	102.0	100.7	103.2	▲▲	48 399	9 697	9855.8	98.4	96.4	100.4	▽
高血圧症有病者	56 921	23 473	21836.5	107.5	106.1	108.9	▲▲	48 749	15 131	14753.5	102.6	100.9	104.2	▲▲
高血圧症予備群	56 921	7 932	7306.3	108.6	106.2	111.0	▲▲	48 749	5 466	5176.6	105.6	102.8	108.4	▲▲
脂質異常症有病者	56 891	32 336	31795.2	101.7	100.6	102.8	▲▲	48 195	25 006	24908.1	100.4	99.2	101.6	▲
糖尿病有病者	56 143	6 752	6699.8	100.8	98.4	103.2	▲	48 308	2 812	2954.2	95.2	91.7	98.8	▽▽
糖尿病予備群	56 143	7 151	7082.1	101.0	98.6	103.3	▲	48 308	5 276	5335.5	98.9	96.2	101.6	▽
習慣的喫煙者	56 968	18 011	18618.3	96.7	95.3	98.2	▽▽	51 077	4 304	4222.2	101.9	98.9	105.0	▲

静岡市葵区

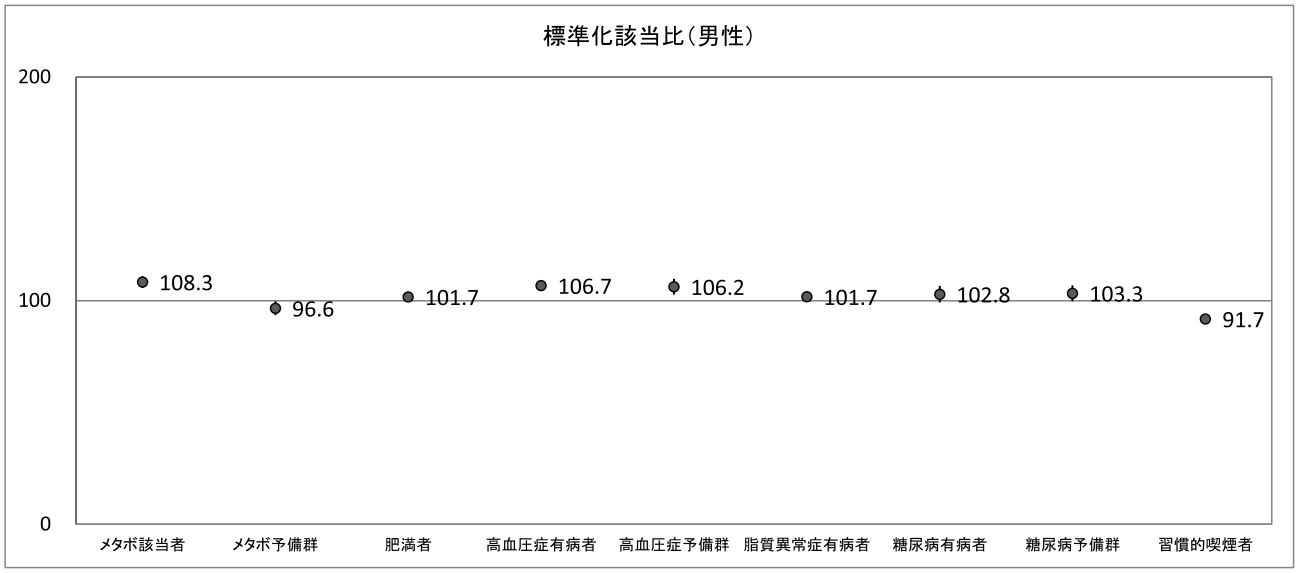

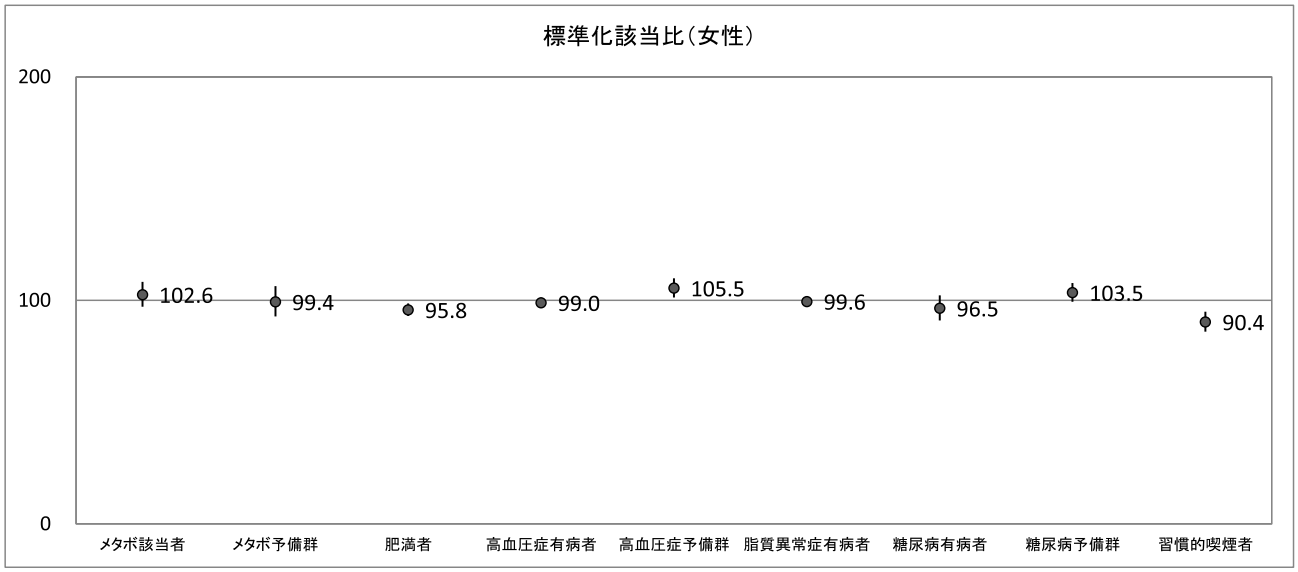

グラフ及び表の見方

標準化該当比は、静岡県（県内データ全体）の結果と当該市町の結果を比較した値である。静岡県（県内データ全体）を100（基準）としているため、当該市町の標準化該当比が100より大きい場合、当該市町の該当者出現割合は静岡県（県内データ全体）より高く、100より小さい場合、静岡県（県内データ全体）より低いことを示す。

なお、グラフ中の縦軸の大きさは、95%信頼区間を表し、表中の結果は、▽▽ 有意に低い，▽ 低いが有意でない，▲ 高いが有意でない，▲▲ 有意に高いを示す。

「有意に高い」とは、当該市町の標準化該当比が、偶然的な誤差を考慮しても、静岡県（県内データ全体）の結果（基準）と比べて十分に高いと考えられることを表す。

※　異常値及び判定区分の設定は、「都道府県健康増進計画改定ガイドライン」の指標定義を参考にした。

項目	男性							女性						
	判定可能者数	該当者数	期待者数	該当比	信頼区間		結果	判定可能者数	該当者数	期待者数	該当比	信頼区間		結果
					下限値	上限値						下限値	上限値	
メタボ該当者	20 109	4 560	4210.9	108.3	105.7	111.0	▲▲	17 101	1 138	1109.2	102.6	97.2	108.3	▲
メタボ予備群	20 109	2 965	3070.1	96.6	93.5	99.7	▽▽	17 101	745	749.8	99.4	92.8	106.4	▽
肥満者	20 179	9 429	9274.6	101.7	100.2	103.1	▲▲	17 126	3 334	3479.8	95.8	93.0	98.7	▽▽
高血圧症有病者	20 186	8 263	7744.6	106.7	105.0	108.4	▲▲	17 318	5 130	5182.1	99.0	96.8	101.2	▽
高血圧症予備群	20 186	2 753	2592.5	106.2	102.7	109.8	▲▲	17 318	1 933	1832.0	105.5	101.3	109.9	▲▲
脂質異常症有病者	20 175	11 474	11281.1	101.7	100.5	102.9	▲▲	17 037	8 733	8771.3	99.6	98.2	101.0	▽
糖尿病有病者	20 002	2 456	2388.6	102.8	99.2	106.6	▲	17 393	1 012	1048.4	96.5	91.1	102.3	▽
糖尿病予備群	20 002	2 609	2526.9	103.3	99.7	106.9	▲	17 393	1 969	1902.3	103.5	99.4	107.8	▲
習慣的喫煙者	20 212	6 068	6614.4	91.7	89.9	93.6	▽▽	18 124	1 366	1511.5	90.4	86.0	95.0	▽▽

静岡市駿河区

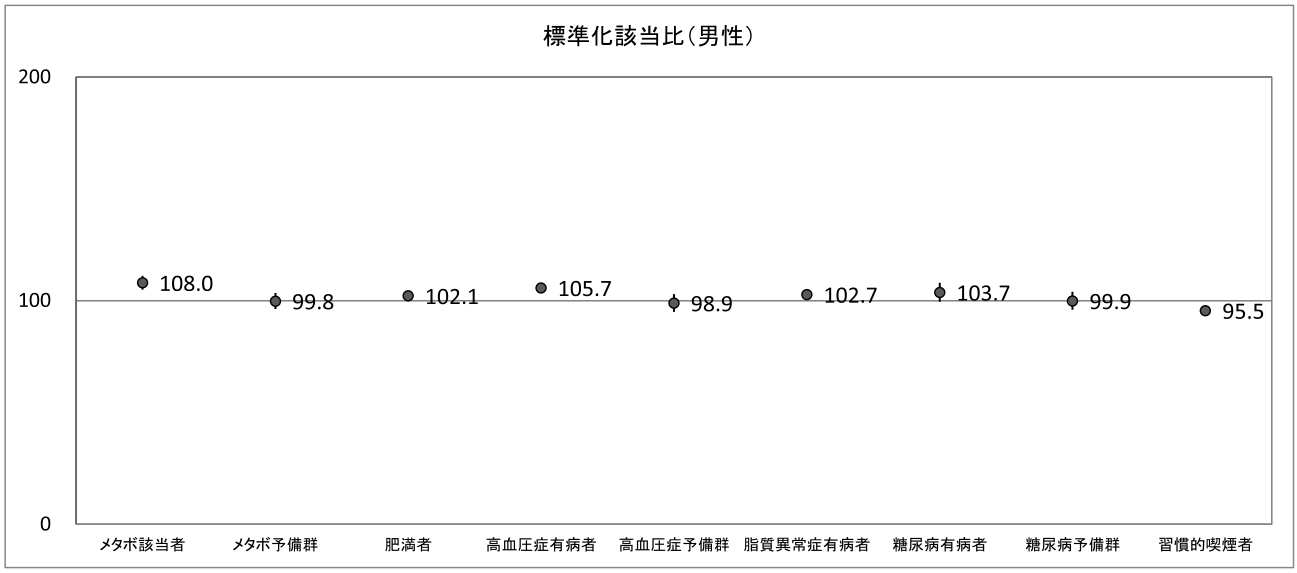

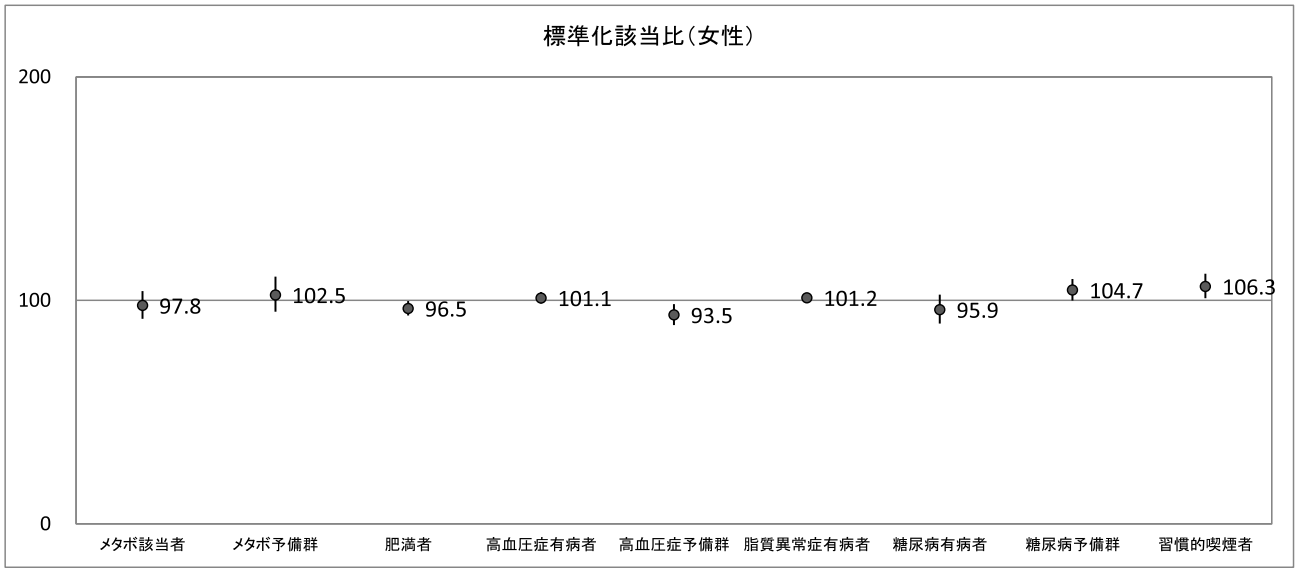

グラフ及び表の見方

標準化該当比は、静岡県（県内データ全体）の結果と当該市町の結果を比較した値である。静岡県（県内データ全体）を100（基準）としているため、当該市町の標準化該当比が100より大きい場合、当該市町の該当者出現割合は静岡県（県内データ全体）より高く、100より小さい場合、静岡県（県内データ全体）より低いことを示す。

なお、グラフ中の縦軸の大きさは、95%信頼区間を表し、表中の結果は、▽▽ 有意に低い，▽ 低いが有意でない，▲ 高いが有意でない，▲▲ 有意に高いを示す。

「有意に高い」とは、当該市町の標準化該当比が、偶然的な誤差を考慮しても、静岡県（県内データ全体）の結果（基準）と比べて十分に高いと考えられることを表す。

※　異常値及び判定区分の設定は、「都道府県健康増進計画改定ガイドライン」の指標定義を参考にした。

項目	男性							女性						
	判定可能者数	該当者数	期待者数	該当比	信頼区間		結果	判定可能者数	該当者数	期待者数	該当比	信頼区間		結果
					下限値	上限値						下限値	上限値	
メタボ該当者	15 593	3 504	3244.8	108.0	105.0	111.1	▲▲	13 293	845	864.2	97.8	91.7	104.2	▽
メタボ予備群	15 593	2 378	2383.6	99.8	96.2	103.4	▽	13 293	596	581.6	102.5	94.9	110.6	▲
肥満者	15 636	7 335	7182.0	102.1	100.5	103.8	▲▲	13 316	2 611	2706.7	96.5	93.3	99.8	▽▽
高血圧症有病者	15 649	6 295	5955.2	105.7	103.8	107.7	▲▲	13 323	4 054	4007.9	101.1	98.6	103.7	▲
高血圧症予備群	15 649	1 987	2009.2	98.9	95.0	102.9	▽	13 323	1 318	1409.1	93.5	89.0	98.3	▽▽
脂質異常症有病者	15 636	8 972	8734.0	102.7	101.4	104.1	▲▲	13 280	6 894	6811.6	101.2	99.6	102.8	▲
糖尿病有病者	15 512	1 900	1832.6	103.7	99.5	108.0	▲	13 235	770	802.8	95.9	89.7	102.6	▽
糖尿病予備群	15 512	1 941	1943.7	99.9	95.9	104.0	▽	13 235	1 518	1450.5	104.7	99.9	109.6	▲
習慣的喫煙者	15 658	4 913	5143.4	95.5	93.4	97.7	▽▽	14 093	1 248	1173.8	106.3	101.0	111.9	▲▲

静岡市清水区

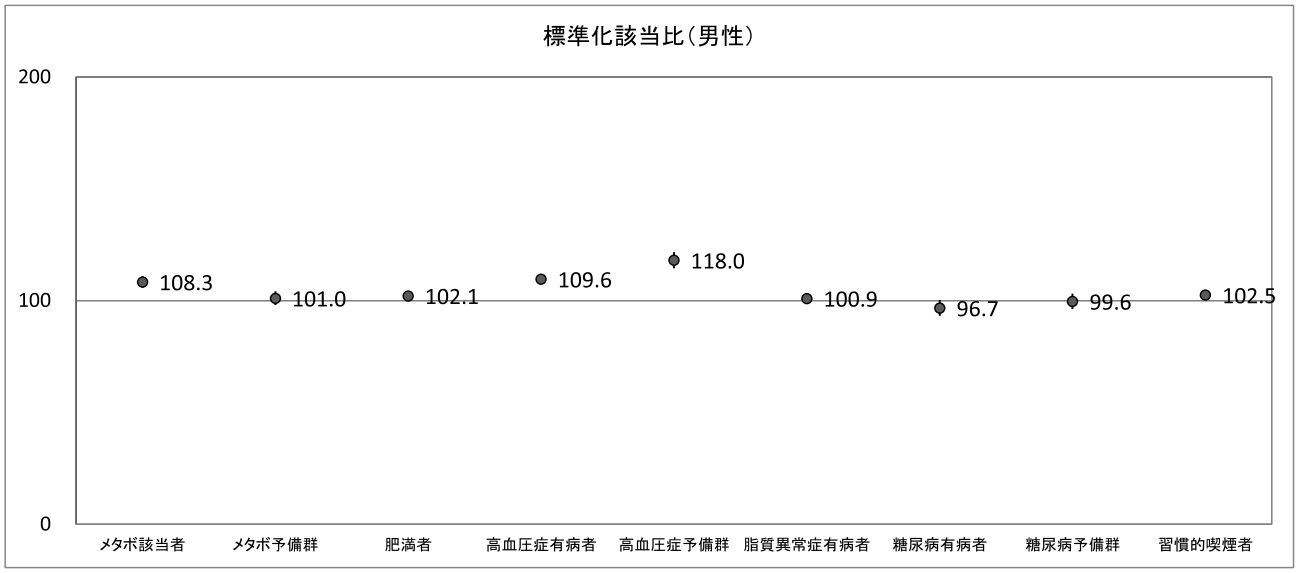

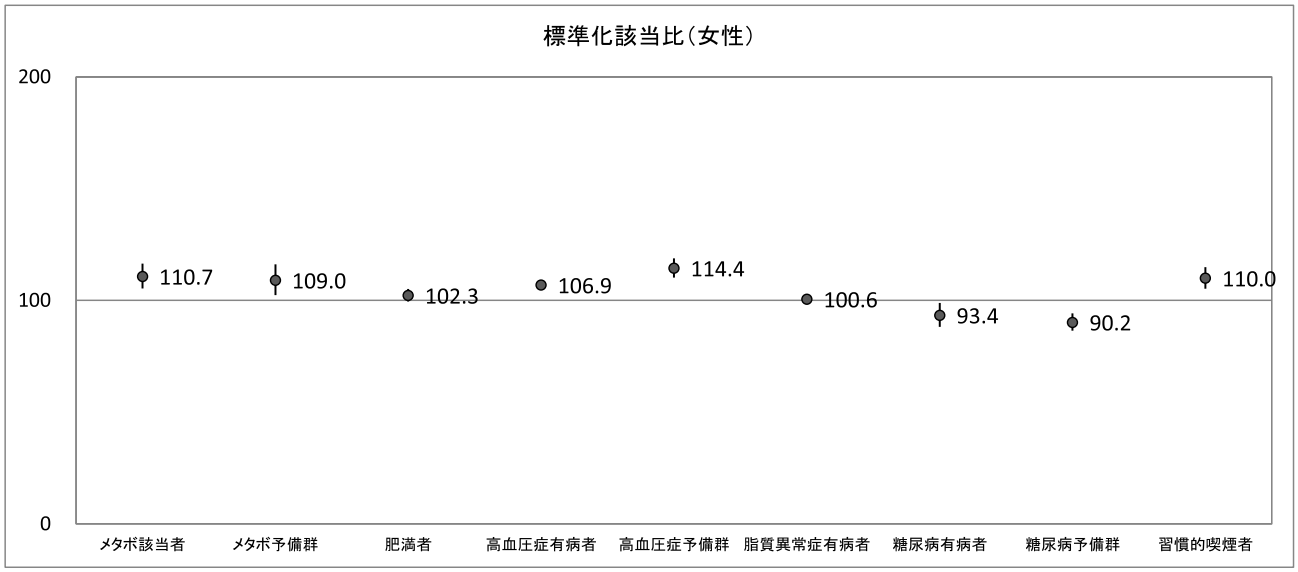

グラフ及び表の見方

標準化該当比は、静岡県（県内データ全体）の結果と当該市町の結果を比較した値である。静岡県（県内データ全体）を100（基準）としているため、当該市町の標準化該当比が100より大きい場合、当該市町の該当者出現割合は静岡県（県内データ全体）より高く、100より小さい場合、静岡県（県内データ全体）より低いことを示す。

なお、グラフ中の縦軸の大きさは、95%信頼区間を表し、表中の結果は、▽▽ 有意に低い，▽ 低いが有意でない，▲ 高いが有意でない，▲▲ 有意に高いを示す。

「有意に高い」とは、当該市町の標準化該当比が、偶然的な誤差を考慮しても、静岡県（県内データ全体）の結果（基準）と比べて十分に高いと考えられることを表す。

※　異常値及び判定区分の設定は、「都道府県健康増進計画改定ガイドライン」の指標定義を参考にした。

項目	男性							女性						
	判定可能者数	該当者数	期待者数	該当比	信頼区間		結果	判定可能者数	該当者数	期待者数	該当比	信頼区間		結果
					下限値	上限値						下限値	上限値	
メタボ該当者	20 951	4 761	4395.7	108.3	105.7	110.9	▲▲	17 925	1 319	1191.0	110.7	105.3	116.4	▲▲
メタボ予備群	20 951	3 229	3195.9	101.0	98.0	104.2	▲	17 925	860	788.8	109.0	102.4	116.1	▲▲
肥満者	21 084	9 891	9686.4	102.1	100.7	103.5	▲▲	17 957	3 752	3669.2	102.3	99.5	105.1	▲
高血圧症有病者	21 086	8 915	8136.7	109.6	107.9	111.2	▲▲	18 108	5 947	5563.4	106.9	104.8	109.1	▲▲
高血圧症予備群	21 086	3 192	2704.7	118.0	114.5	121.7	▲▲	18 108	2 215	1935.5	114.4	110.2	118.8	▲▲
脂質異常症有病者	21 080	11 890	11780.2	100.9	99.8	102.1	▲	17 878	9 379	9325.2	100.6	99.2	101.9	▲
糖尿病有病者	20 629	2 396	2478.5	96.7	93.2	100.3	▽	17 680	1 030	1102.9	93.4	88.2	98.9	▽▽
糖尿病予備群	20 629	2 601	2611.5	99.6	96.2	103.1	▽	17 680	1 789	1982.7	90.2	86.5	94.2	▽▽
習慣的喫煙者	21 098	7 030	6860.5	102.5	100.6	104.4	▲▲	18 860	1 690	1536.9	110.0	105.2	114.9	▲▲

浜松市

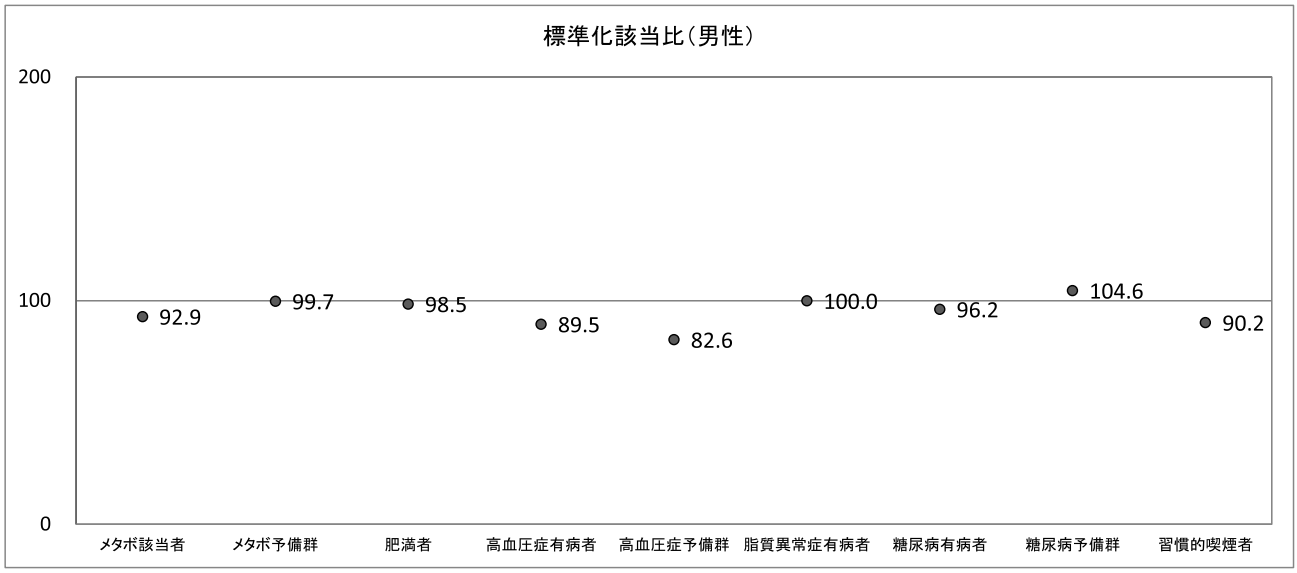

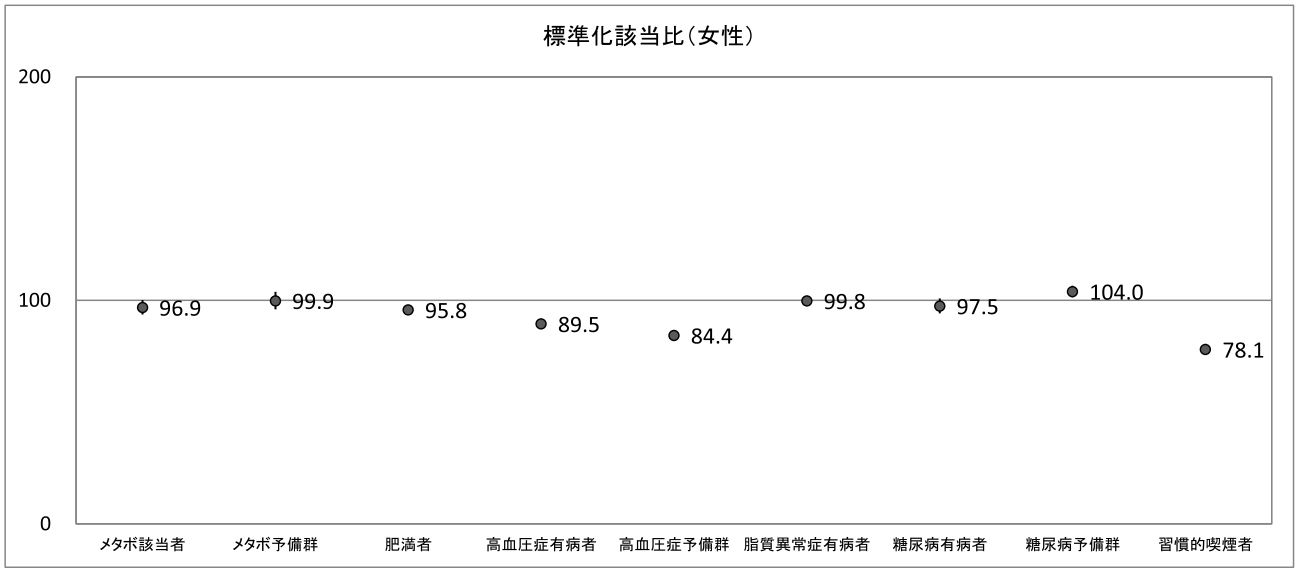

グラフ及び表の見方

標準化該当比は、静岡県（県内データ全体）の結果と当該市町の結果を比較した値である。静岡県（県内データ全体）を100（基準）としているため、当該市町の標準化該当比が100より大きい場合、当該市町の該当者出現割合は静岡県（県内データ全体）より高く、100より小さい場合、静岡県（県内データ全体）より低いことを示す。

なお、グラフ中の縦軸の大きさは、95%信頼区間を表し、表中の結果は、▽▽ 有意に低い，▽ 低いが有意でない，▲ 高いが有意でない，▲▲ 有意に高いを示す。

「有意に高い」とは、当該市町の標準化該当比が、偶然的な誤差を考慮しても、静岡県（県内データ全体）の結果（基準）と比べて十分に高いと考えられることを表す。

※　異常値及び判定区分の設定は、「都道府県健康増進計画改定ガイドライン」の指標定義を参考にした。

項目	男性							女性						
	判定可能者数	該当者数	期待者数	該当比	信頼区間		結果	判定可能者数	該当者数	期待者数	該当比	信頼区間		結果
					下限値	上限値						下限値	上限値	
メタボ該当者	67 809	12 973	13964.9	92.9	91.3	94.5	▽▽	57 524	3 484	3596.7	96.9	93.7	100.1	▽
メタボ予備群	67 809	10 357	10383.2	99.7	97.8	101.7	▽	57 524	2 494	2497.3	99.9	96.0	103.9	▽
肥満者	67 868	30 678	31142.9	98.5	97.4	99.6	▽▽	57 612	11 109	11601.0	95.8	94.0	97.6	▽▽
高血圧症有病者	67 828	22 708	25373.1	89.5	88.3	90.7	▽▽	57 141	14 783	16511.9	89.5	88.1	91.0	▽▽
高血圧症予備群	67 828	7 192	8712.2	82.6	80.7	84.5	▽▽	57 141	5 019	5948.1	84.4	82.1	86.7	▽▽
脂質異常症有病者	67 810	37 819	37836.0	100.0	99.0	101.0	▽	56 797	28 520	28571.3	99.8	98.7	101.0	▽
糖尿病有病者	67 776	7 554	7855.3	96.2	94.0	98.4	▽▽	57 290	3 257	3339.6	97.5	94.2	100.9	▽
糖尿病予備群	67 776	8 773	8391.2	104.6	102.4	106.8	▲▲	57 290	6 343	6099.1	104.0	101.5	106.6	▲▲
習慣的喫煙者	67 902	20 360	22566.9	90.2	89.0	91.5	▽▽	59 472	3 979	5094.4	78.1	75.7	80.6	▽▽

浜松市中区

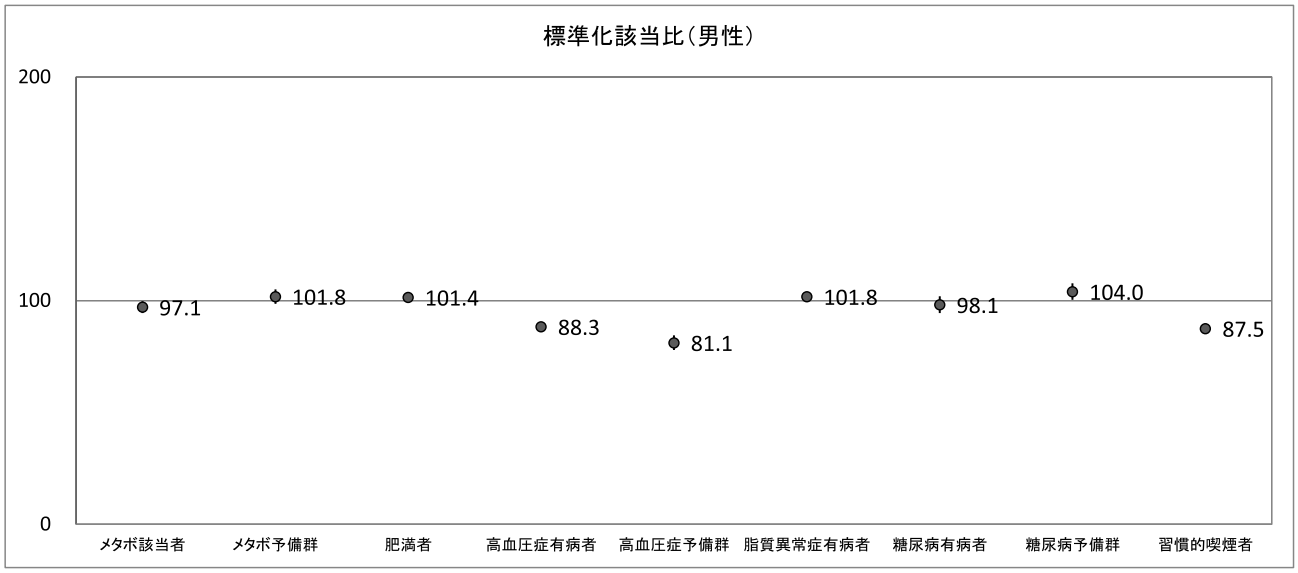

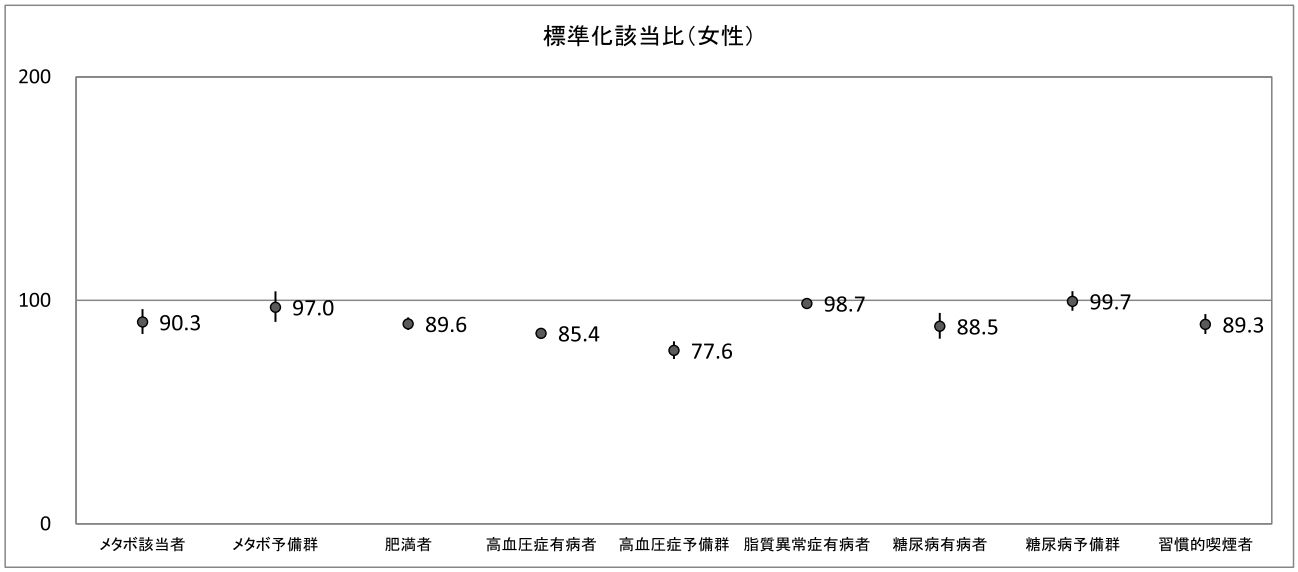

グラフ及び表の見方

標準化該当比は、静岡県（県内データ全体）の結果と当該市町の結果を比較した値である。静岡県（県内データ全体）を100（基準）としているため、当該市町の標準化該当比が100より大きい場合、当該市町の該当者出現割合は静岡県（県内データ全体）より高く、100より小さい場合、静岡県（県内データ全体）より低いことを示す。

なお、グラフ中の縦軸の大きさは、95%信頼区間を表し、表中の結果は、▽▽ 有意に低い，▽ 低いが有意でない，▲ 高いが有意でない，▲▲ 有意に高いを示す。

「有意に高い」とは、当該市町の標準化該当比が、偶然的な誤差を考慮しても、静岡県（県内データ全体）の結果（基準）と比べて十分に高いと考えられることを表す。

※　異常値及び判定区分の設定は、「都道府県健康増進計画改定ガイドライン」の指標定義を参考にした。

項目	男性							女性						
	判定可能者数	該当者数	期待者数	該当比	信頼区間		結果	判定可能者数	該当者数	期待者数	該当比	信頼区間		結果
					下限値	上限値						下限値	上限値	
メタボ該当者	19 327	3 838	3954.1	97.1	94.4	99.8	▽▽	16 692	912	1009.5	90.3	84.9	96.1	▽▽
メタボ予備群	19 327	3 019	2965.7	101.8	98.6	105.1	▲	16 692	699	720.5	97.0	90.4	104.1	▽
肥満者	19 340	9 004	8876.1	101.4	100.0	102.9	▲	16 725	2 996	3345.5	89.6	86.8	92.4	▽▽
高血圧症有病者	19 323	6 304	7137.1	88.3	86.6	90.1	▽▽	16 522	3 919	4591.6	85.4	83.1	87.7	▽▽
高血圧症予備群	19 323	2 016	2484.9	81.1	77.9	84.5	▽▽	16 522	1 312	1690.1	77.6	73.8	81.7	▽▽
脂質異常症有病者	19 322	10 971	10781.4	101.8	100.6	103.0	▲▲	16 383	7 947	8052.9	98.7	97.2	100.2	▽
糖尿病有病者	19 318	2 167	2209.0	98.1	94.4	101.9	▽	16 480	817	923.6	88.5	82.9	94.4	▽▽
糖尿病予備群	19 318	2 469	2374.5	104.0	100.3	107.8	▲▲	16 480	1 694	1699.9	99.7	95.4	104.1	▽
習慣的喫煙者	19 344	5 678	6490.4	87.5	85.6	89.4	▽▽	17 152	1 350	1511.3	89.3	85.0	93.9	▽▽

浜松市東区

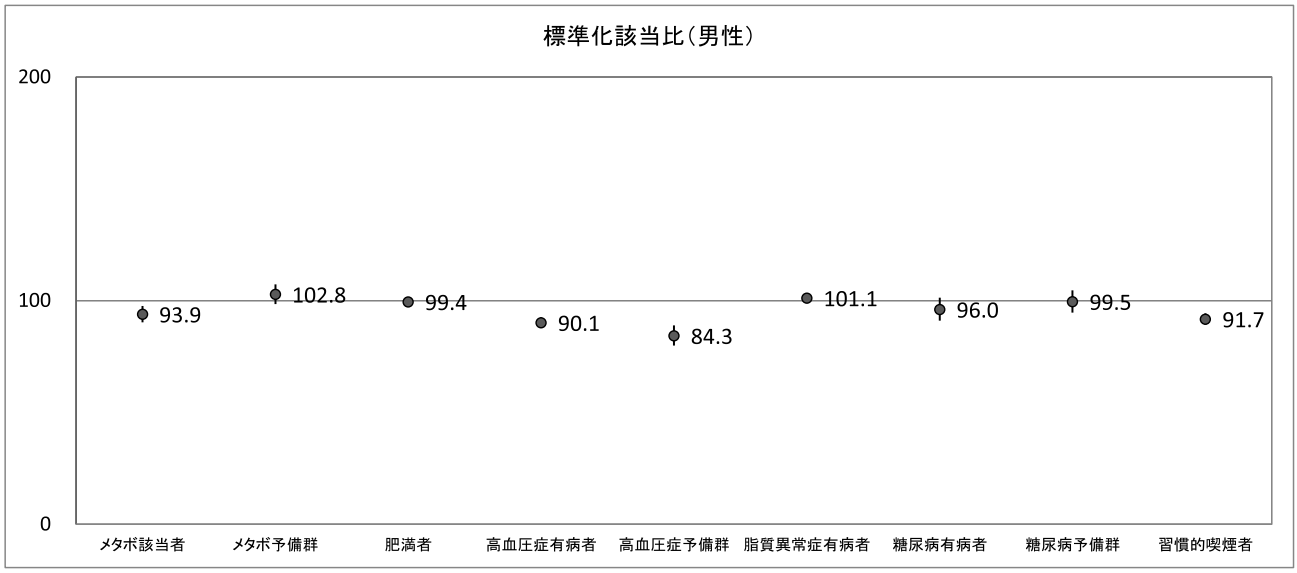

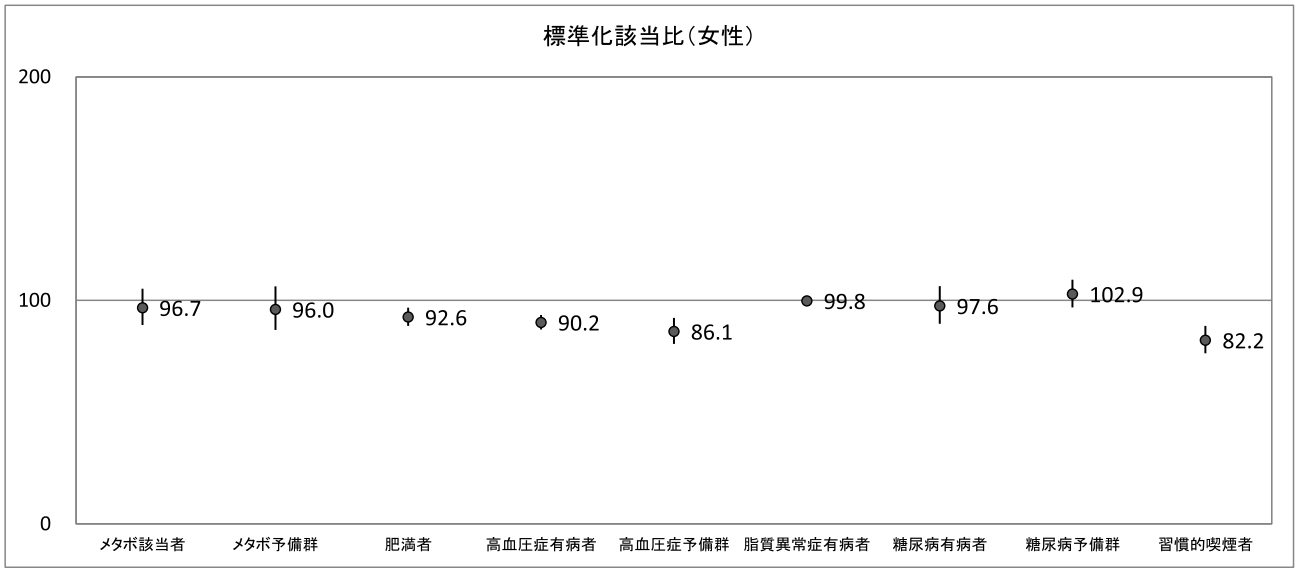

グラフ及び表の見方

標準化該当比は、静岡県（県内データ全体）の結果と当該市町の結果を比較した値である。静岡県（県内データ全体）を100（基準）としているため、当該市町の標準化該当比が100より大きい場合、当該市町の該当者出現割合は静岡県（県内データ全体）より高く、100より小さい場合、静岡県（県内データ全体）より低いことを示す。

なお、グラフ中の縦軸の大きさは、95%信頼区間を表し、表中の結果は、▽▽ 有意に低い，▽ 低いが有意でない，▲ 高いが有意でない，▲▲ 有意に高いを示す。

「有意に高い」とは、当該市町の標準化該当比が、偶然的な誤差を考慮しても、静岡県（県内データ全体）の結果（基準）と比べて十分に高いと考えられることを表す。

※　異常値及び判定区分の設定は、「都道府県健康増進計画改定ガイドライン」の指標定義を参考にした。

項目	男性							女性						
	判定可能者数	該当者数	期待者数	該当比	信頼区間		結果	判定可能者数	該当者数	期待者数	該当比	信頼区間		結果
					下限値	上限値						下限値	上限値	
メタボ該当者	10 773	2 042	2174.9	93.9	90.3	97.6	▽▽	8 390	501	517.9	96.7	89.0	105.2	▽
メタボ予備群	10 773	1 700	1654.0	102.8	98.5	107.3	▲	8 390	348	362.4	96.0	86.8	106.3	▽
肥満者	10 783	4 907	4934.6	99.4	97.4	101.5	▽	8 394	1 560	1685.2	92.6	88.6	96.7	▽▽
高血圧症有病者	10 780	3 529	3916.4	90.1	87.7	92.5	▽▽	8 398	2 158	2392.0	90.2	87.0	93.5	▽▽
高血圧症予備群	10 780	1 166	1383.3	84.3	79.9	88.9	▽▽	8 398	746	866.1	86.1	80.5	92.2	▽▽
脂質異常症有病者	10 778	6 062	5993.2	101.1	99.5	102.8	▲	8 355	4 136	4142.7	99.8	97.7	102.0	▽
糖尿病有病者	10 764	1 161	1208.8	96.0	91.0	101.3	▽	8 467	474	485.8	97.6	89.5	106.4	▽
糖尿病予備群	10 764	1 296	1302.2	99.5	94.6	104.6	▽	8 467	913	887.5	102.9	96.8	109.3	▲
習慣的喫煙者	10 785	3 335	3635.6	91.7	89.2	94.3	▽▽	8 821	630	766.2	82.2	76.3	88.6	▽▽

浜松市西区

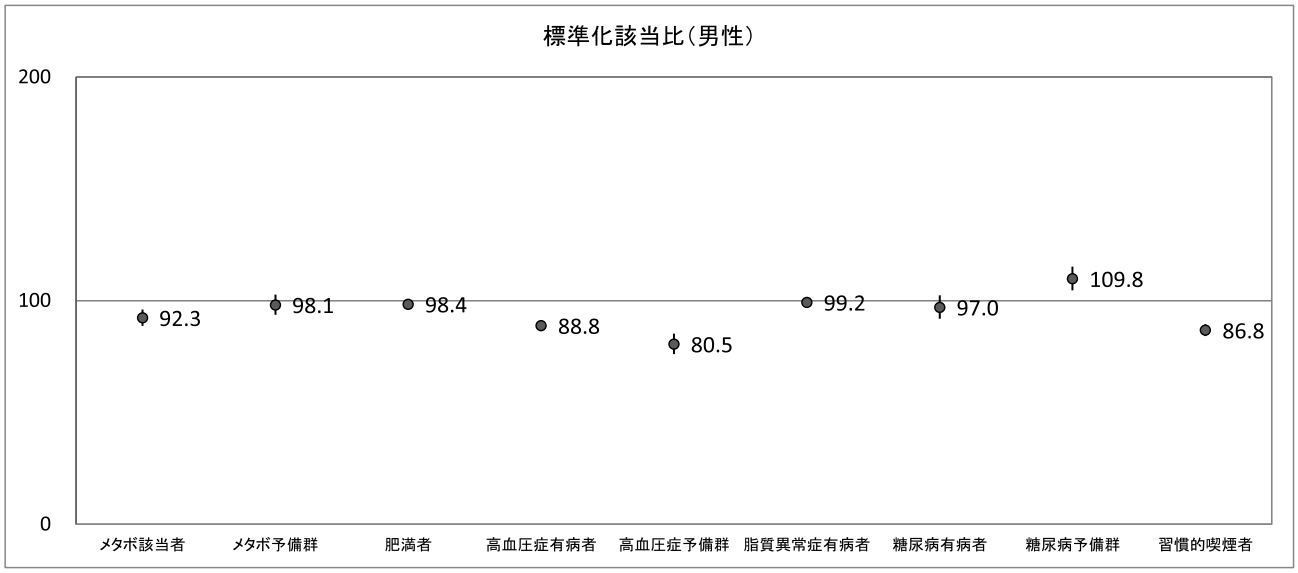

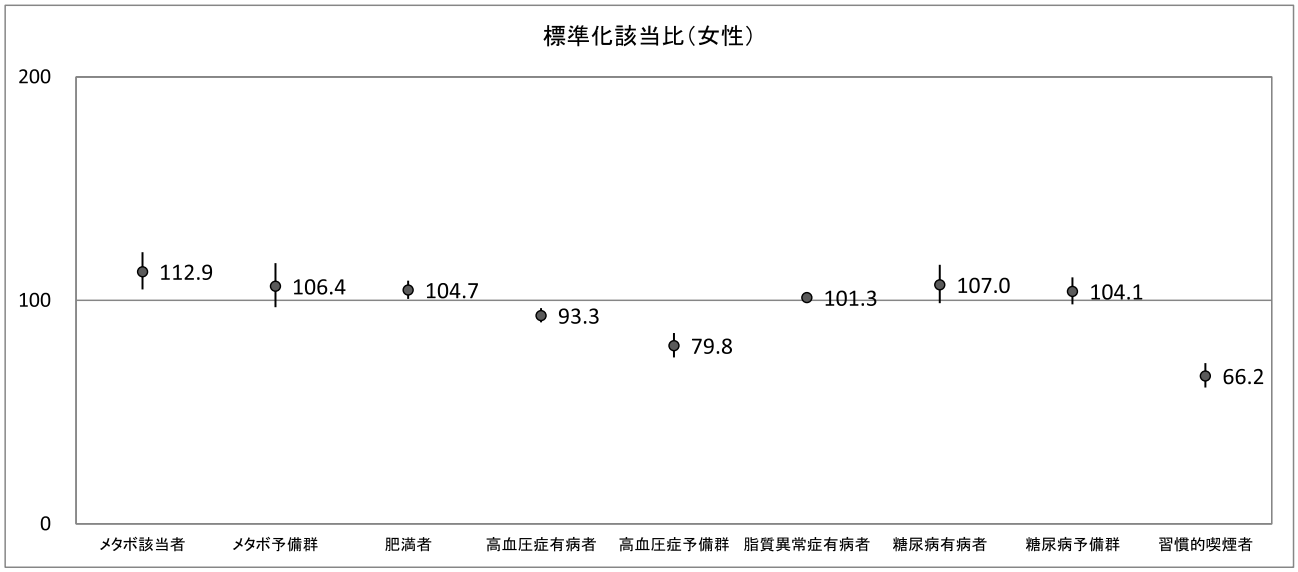

グラフ及び表の見方

標準化該当比は、静岡県（県内データ全体）の結果と当該市町の結果を比較した値である。静岡県（県内データ全体）を100（基準）としているため、当該市町の標準化該当比が100より大きい場合、当該市町の該当者出現割合は静岡県（県内データ全体）より高く、100より小さい場合、静岡県（県内データ全体）より低いことを示す。

なお、グラフ中の縦軸の大きさは、95%信頼区間を表し、表中の結果は、▽▽ 有意に低い，▽ 低いが有意でない，▲ 高いが有意でない，▲▲ 有意に高いを示す。

「有意に高い」とは、当該市町の標準化該当比が、偶然的な誤差を考慮しても、静岡県（県内データ全体）の結果（基準）と比べて十分に高いと考えられることを表す。

※　異常値及び判定区分の設定は、「都道府県健康増進計画改定ガイドライン」の指標定義を参考にした。

項目	男性							女性						
	判定可能者数	該当者数	期待者数	該当比	信頼区間		結果	判定可能者数	該当者数	期待者数	該当比	信頼区間		結果
					下限値	上限値						下限値	上限値	
メタボ該当者	10 117	1 921	2081.3	92.3	88.7	96.0	▽▽	9 033	632	559.7	112.9	104.9	121.6	▲▲
メタボ予備群	10 117	1 519	1548.7	98.1	93.7	102.7	▽	9 033	415	390.1	106.4	97.0	116.7	▲
肥満者	10 127	4 569	4643.9	98.4	96.3	100.5	▽	9 057	1 904	1819.1	104.7	100.6	108.9	▲▲
高血圧症有病者	10 115	3 362	3785.4	88.8	86.4	91.3	▽▽	8 892	2 382	2553.6	93.3	90.2	96.5	▽▽
高血圧症予備群	10 115	1 045	1297.8	80.5	76.1	85.2	▽▽	8 892	735	920.9	79.8	74.5	85.5	▽▽
脂質異常症有病者	10 117	5 595	5640.4	99.2	97.5	100.9	▽	8 828	4 459	4402.5	101.3	99.2	103.4	▲
糖尿病有病者	10 107	1 136	1170.9	97.0	91.9	102.4	▽	8 845	549	513.0	107.0	98.8	115.9	▲
糖尿病予備群	10 107	1 371	1248.9	109.8	104.6	115.2	▲▲	8 845	974	935.7	104.1	98.2	110.3	▲
習慣的喫煙者	10 130	2 913	3357.6	86.8	84.2	89.4	▽▽	9 216	526	794.1	66.2	61.0	71.9	▽▽

浜松市南区

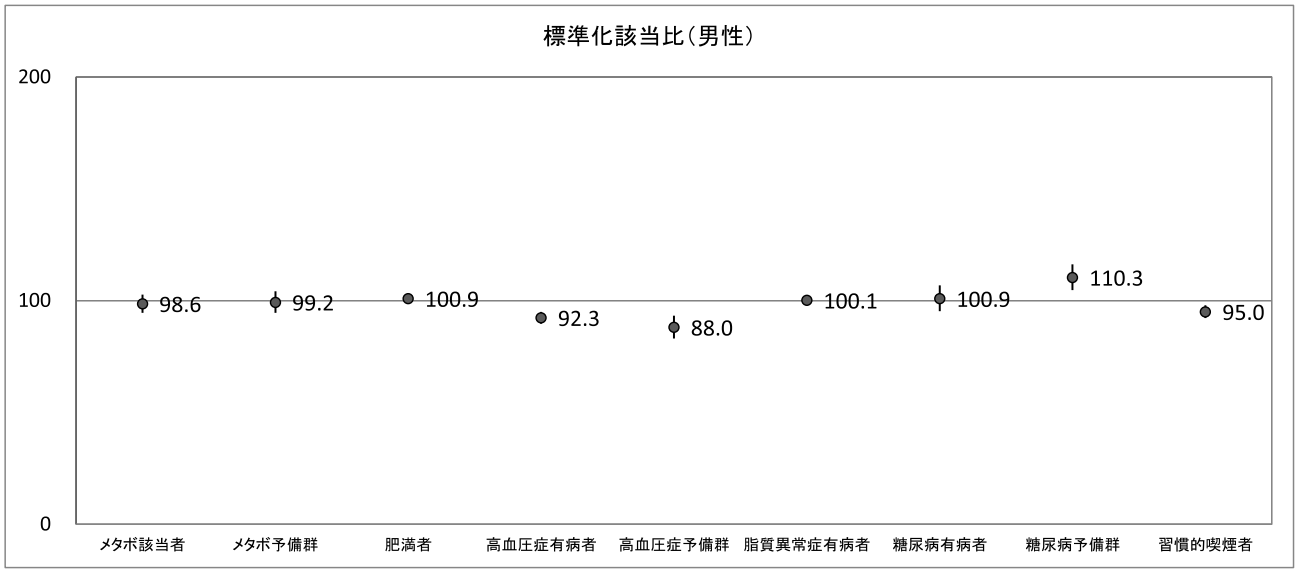

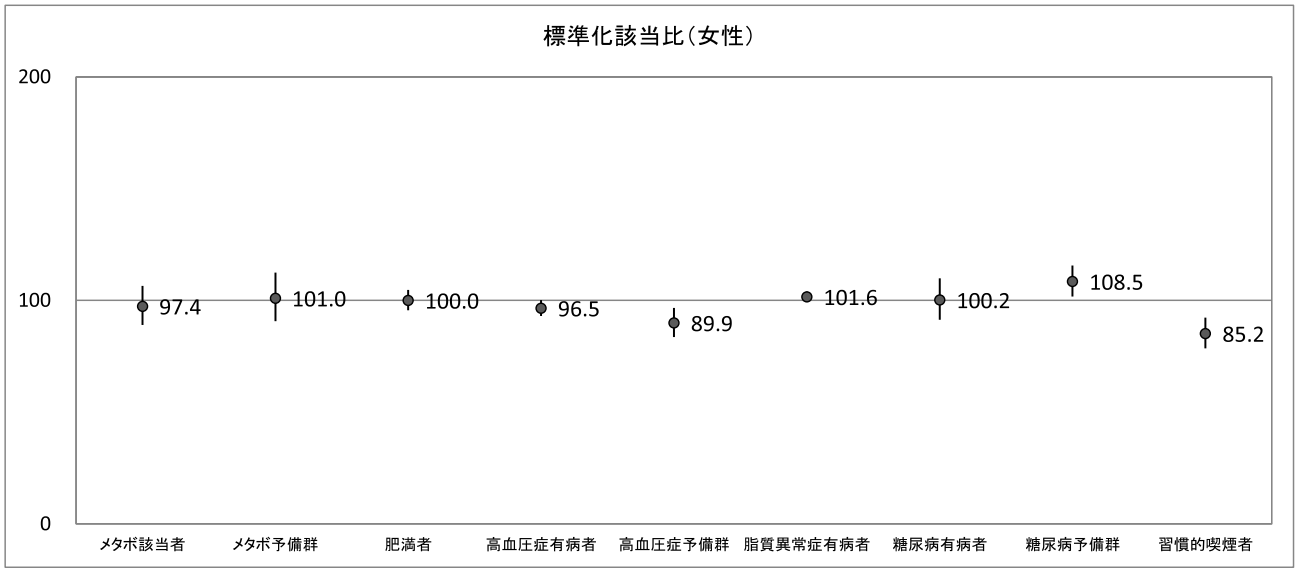

グラフ及び表の見方

標準化該当比は、静岡県（県内データ全体）の結果と当該市町の結果を比較した値である。静岡県（県内データ全体）を100（基準）としているため、当該市町の標準化該当比が100より大きい場合、当該市町の該当者出現割合は静岡県（県内データ全体）より高く、100より小さい場合、静岡県（県内データ全体）より低いことを示す。

なお、グラフ中の縦軸の大きさは、95%信頼区間を表し、表中の結果は、▽▽ 有意に低い，▽ 低いが有意でない，▲ 高いが有意でない，▲▲ 有意に高いを示す。

「有意に高い」とは、当該市町の標準化該当比が、偶然的な誤差を考慮しても、静岡県（県内データ全体）の結果（基準）と比べて十分に高いと考えられることを表す。

※　異常値及び判定区分の設定は、「都道府県健康増進計画改定ガイドライン」の指標定義を参考にした。

項目	男性							女性						
	判定可能者数	該当者数	期待者数	該当比	信頼区間		結果	判定可能者数	該当者数	期待者数	該当比	信頼区間		結果
					下限値	上限値						下限値	上限値	
メタボ該当者	8 725	1 759	1784.6	98.6	94.6	102.7	▽	7 082	436	447.6	97.4	89.0	106.6	▽
メタボ予備群	8 725	1 327	1337.3	99.2	94.5	104.2	▽	7 082	311	308.0	101.0	90.7	112.4	▲
肥満者	8 744	4 044	4008.3	100.9	98.7	103.2	▲	7 103	1 434	1433.9	100.0	95.5	104.7	▲
高血圧症有病者	8 727	2 987	3235.6	92.3	89.7	95.0	▽▽	6 948	1 967	2037.4	96.5	93.0	100.2	▽
高血圧症予備群	8 727	986	1120.0	88.0	83.1	93.3	▽▽	6 948	654	727.3	89.9	83.7	96.6	▽▽
脂質異常症有病者	8 728	4 870	4864.3	100.1	98.3	102.0	▲	6 881	3 545	3488.5	101.6	99.3	103.9	▲
糖尿病有病者	8 723	1 009	1000.4	100.9	95.2	106.8	▲	6 946	412	411.1	100.2	91.4	109.9	▲
糖尿病予備群	8 723	1 182	1071.3	110.3	104.7	116.2	▲▲	6 946	811	747.6	108.5	101.8	115.6	▲▲
習慣的喫煙者	8 753	2 773	2918.5	95.0	92.2	97.9	▽▽	7 333	531	623.4	85.2	78.5	92.4	▽▽

浜松市北区

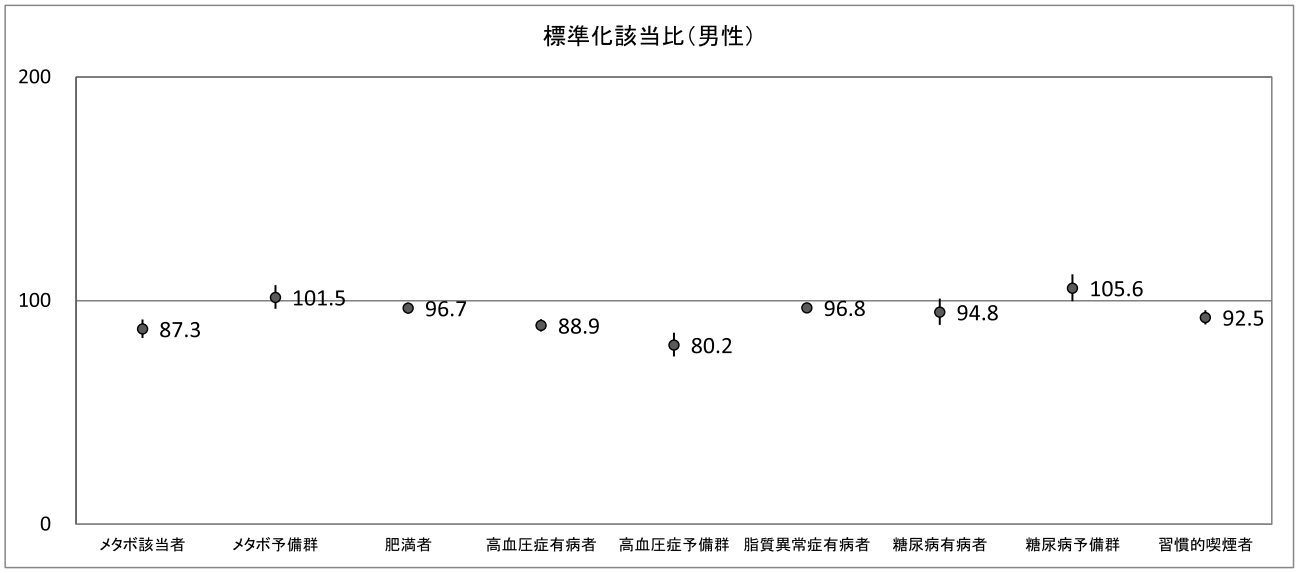

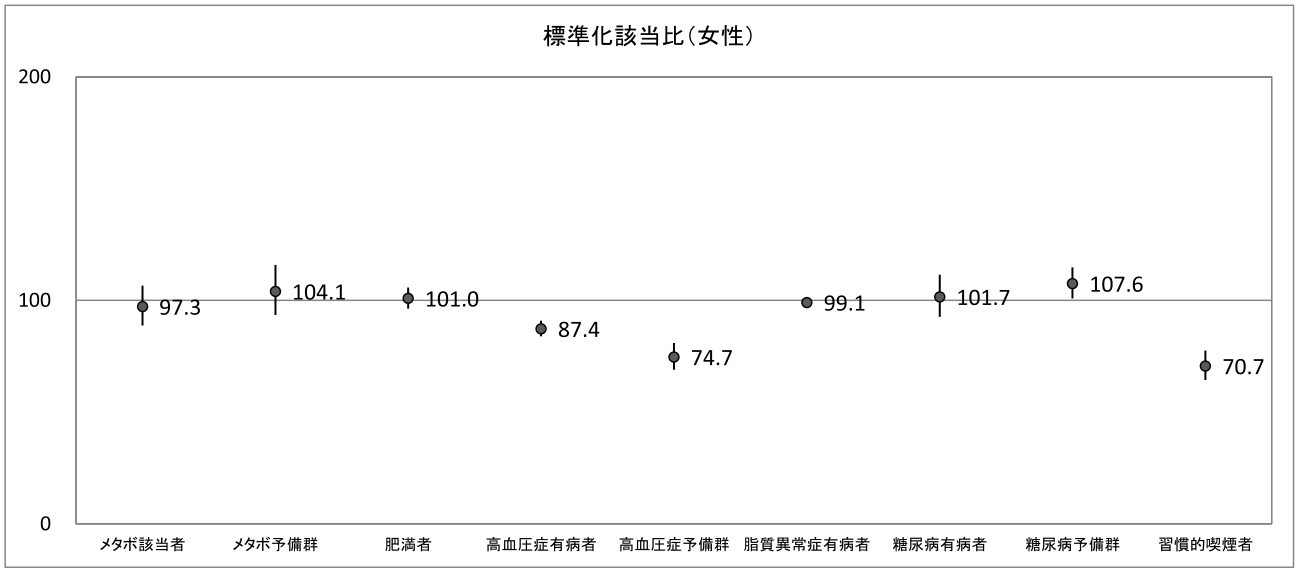

グラフ及び表の見方

標準化該当比は、静岡県（県内データ全体）の結果と当該市町の結果を比較した値である。静岡県（県内データ全体）を100（基準）としているため、当該市町の標準化該当比が100より大きい場合、当該市町の該当者出現割合は静岡県（県内データ全体）より高く、100より小さい場合、静岡県（県内データ全体）より低いことを示す。

なお、グラフ中の縦軸の大きさは、95%信頼区間を表し、表中の結果は、▽▽ 有意に低い，▽ 低いが有意でない，▲ 高いが有意でない，▲▲ 有意に高いを示す。

「有意に高い」とは、当該市町の標準化該当比が、偶然的な誤差を考慮しても、静岡県（県内データ全体）の結果（基準）と比べて十分に高いと考えられることを表す。

※　異常値及び判定区分の設定は、「都道府県健康増進計画改定ガイドライン」の指標定義を参考にした。

項目	男性							女性						
	判定可能者数	該当者数	期待者数	該当比	信頼区間		結果	判定可能者数	該当者数	期待者数	該当比	信頼区間		結果
					下限値	上限値						下限値	上限値	
メタボ該当者	7 472	1 376	1576.0	87.3	83.3	91.5	▽▽	6 760	421	432.7	97.3	88.8	106.6	▽
メタボ予備群	7 472	1 156	1139.2	101.5	96.3	106.9	▲	6 760	308	296.0	104.1	93.4	115.9	▲
肥満者	7 475	3 324	3438.8	96.7	94.3	99.1	▽▽	6 764	1 382	1369.0	101.0	96.4	105.8	▲
高血圧症有病者	7 477	2 578	2899.8	88.9	86.2	91.7	▽▽	6 759	1 746	1998.7	87.4	83.9	90.9	▽▽
高血圧症予備群	7 477	770	960.6	80.2	75.0	85.7	▽▽	6 759	535	715.9	74.7	68.9	81.0	▽▽
脂質異常症有病者	7 471	4 048	4182.1	96.8	94.8	98.8	▽▽	6 748	3 447	3477.7	99.1	96.9	101.4	▽
糖尿病有病者	7 470	854	900.5	94.8	89.1	100.9	▽	6 762	411	404.3	101.7	92.7	111.5	▲
糖尿病予備群	7 470	1 003	949.7	105.6	99.8	111.8	▲	6 762	795	739.0	107.6	100.9	114.7	▲▲
習慣的喫煙者	7 478	2 251	2434.6	92.5	89.4	95.7	▽▽	6 889	407	576.0	70.7	64.4	77.6	▽▽

浜松市浜北区

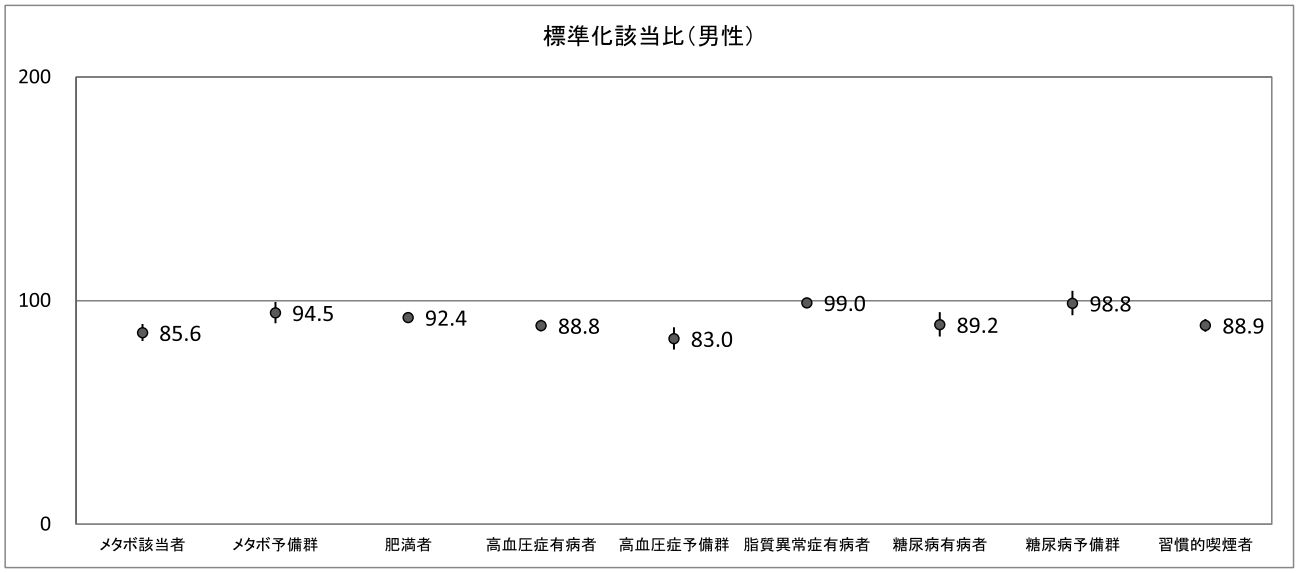

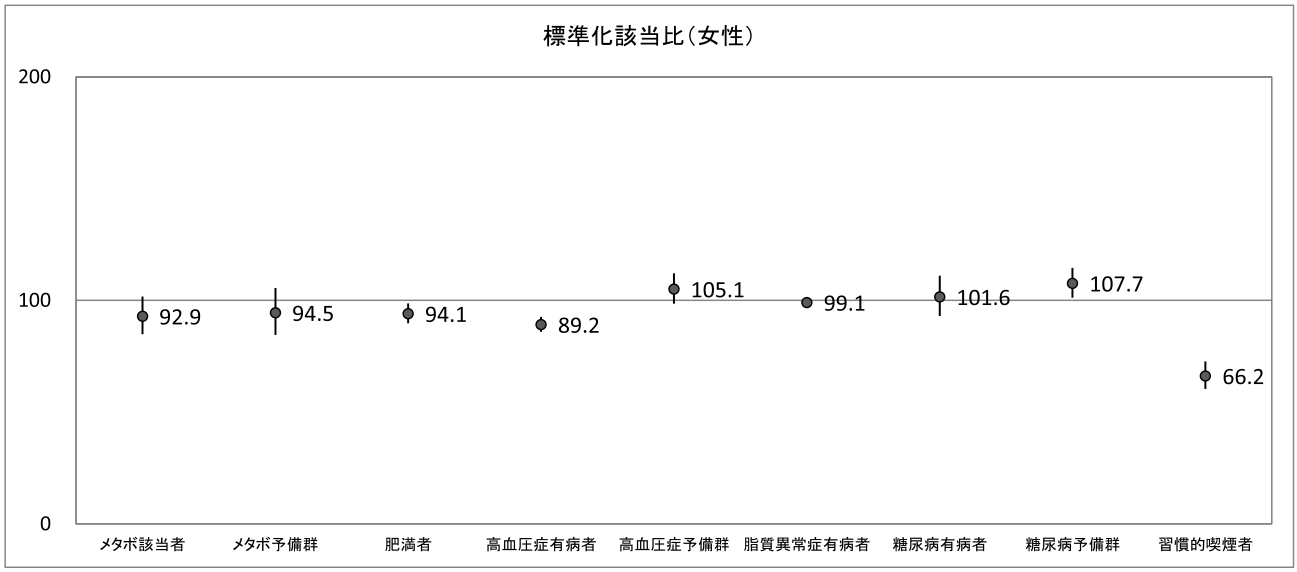

グラフ及び表の見方

標準化該当比は、静岡県（県内データ全体）の結果と当該市町の結果を比較した値である。静岡県（県内データ全体）を100（基準）としているため、当該市町の標準化該当比が100より大きい場合、当該市町の該当者出現割合は静岡県（県内データ全体）より高く、100より小さい場合、静岡県（県内データ全体）より低いことを示す。

なお、グラフ中の縦軸の大きさは、95%信頼区間を表し、表中の結果は、▽▽ 有意に低い，▽ 低いが有意でない，▲ 高いが有意でない，▲▲ 有意に高いを示す。

「有意に高い」とは、当該市町の標準化該当比が、偶然的な誤差を考慮しても、静岡県（県内データ全体）の結果（基準）と比べて十分に高いと考えられることを表す。

※　異常値及び判定区分の設定は、「都道府県健康増進計画改定ガイドライン」の指標定義を参考にした。

項目	男性							女性						
	判定可能者数	該当者数	期待者数	該当比	信頼区間		結果	判定可能者数	該当者数	期待者数	該当比	信頼区間		結果
					下限値	上限値						下限値	上限値	
メタボ該当者	8 740	1 546	1805.6	85.6	81.9	89.5	▽▽	7 144	428	460.5	92.9	84.9	101.8	▽
メタボ予備群	8 740	1 263	1335.9	94.5	89.9	99.4	▽▽	7 144	294	311.1	94.5	84.6	105.5	▽
肥満者	8 743	3 706	4009.0	92.4	90.2	94.7	▽▽	7 145	1 361	1446.6	94.1	89.7	98.6	▽▽
高血圧症有病者	8 748	2 929	3296.7	88.8	86.3	91.5	▽▽	7 192	1 917	2148.7	89.2	85.9	92.7	▽▽
高血圧症予備群	8 748	931	1122.3	83.0	78.1	88.1	▽▽	7 192	797	758.4	105.1	98.5	112.1	▲
脂質異常症有病者	8 739	4 824	4872.7	99.0	97.2	100.9	▽	7 178	3 644	3677.1	99.1	96.9	101.4	▽
糖尿病有病者	8 739	911	1021.0	89.2	84.0	94.8	▽▽	7 328	448	440.9	101.6	93.0	111.0	▲
糖尿病予備群	8 739	1 073	1086.2	98.8	93.5	104.4	▽	7 328	861	799.5	107.7	101.2	114.6	▲▲
習慣的喫煙者	8 752	2 571	2891.8	88.9	86.1	91.8	▽▽	7 531	416	628.0	66.2	60.4	72.7	▽▽

浜松市天竜区

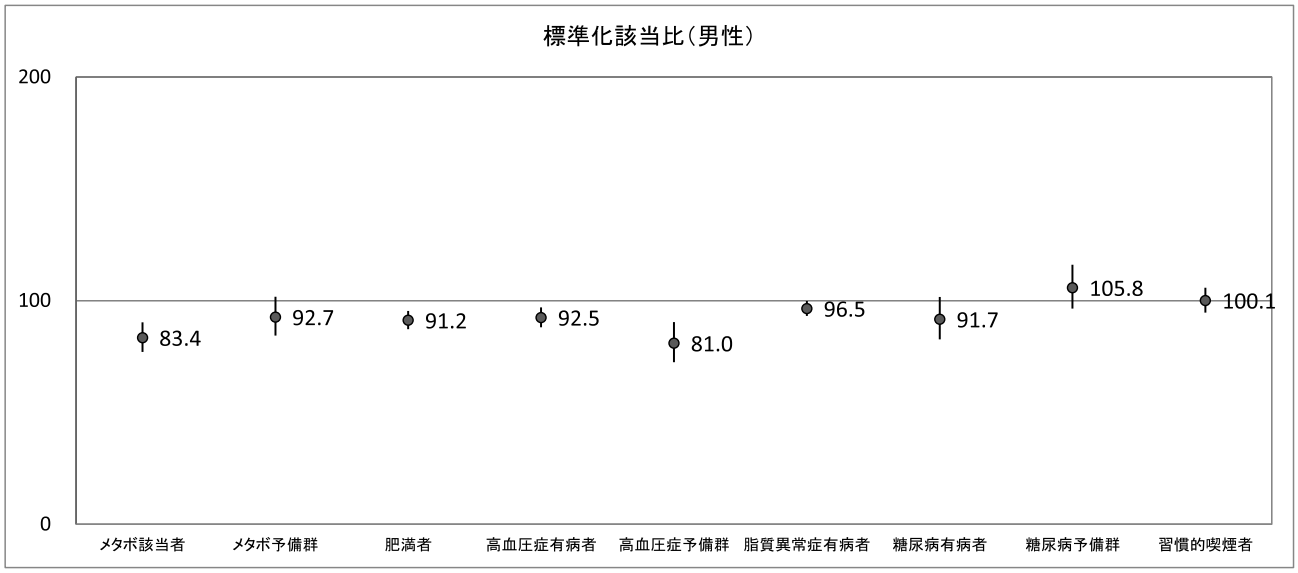

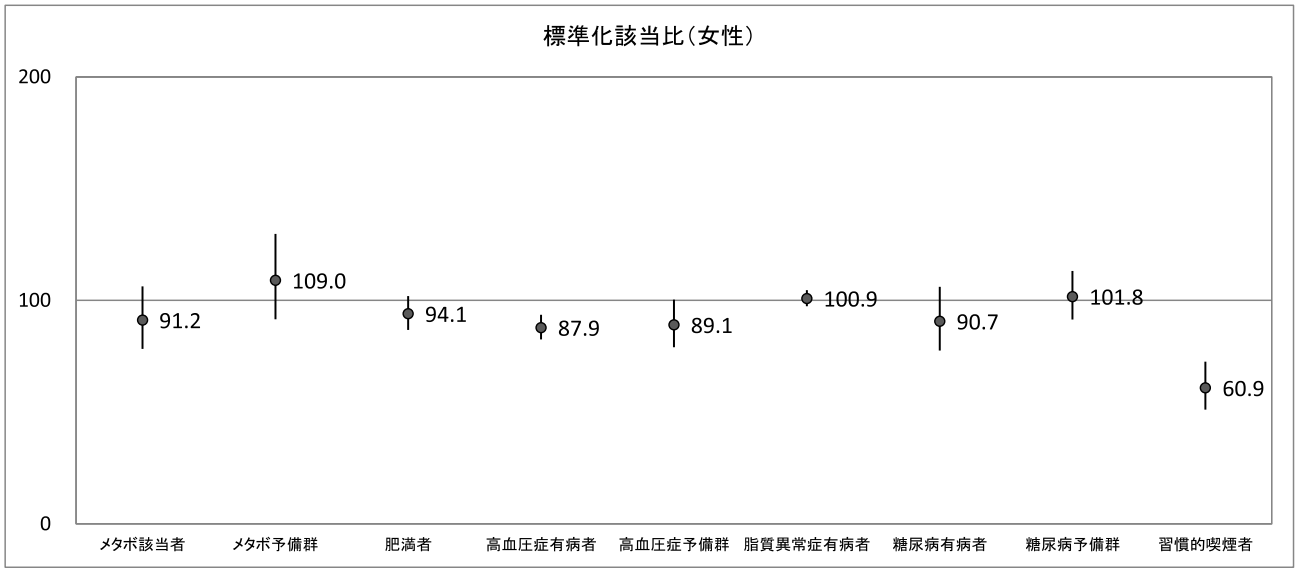

グラフ及び表の見方

標準化該当比は、静岡県（県内データ全体）の結果と当該市町の結果を比較した値である。静岡県（県内データ全体）を100（基準）としているため、当該市町の標準化該当比が100より大きい場合、当該市町の該当者出現割合は静岡県（県内データ全体）より高く、100より小さい場合、静岡県（県内データ全体）より低いことを示す。

なお、グラフ中の縦軸の大きさは、95%信頼区間を表し、表中の結果は、▽▽ 有意に低い，▽ 低いが有意でない，▲ 高いが有意でない，▲▲ 有意に高いを示す。

「有意に高い」とは、当該市町の標準化該当比が、偶然的な誤差を考慮しても、静岡県（県内データ全体）の結果（基準）と比べて十分に高いと考えられることを表す。

※　異常値及び判定区分の設定は、「都道府県健康増進計画改定ガイドライン」の指標定義を参考にした。

項目	男性							女性						
	判定可能者数	該当者数	期待者数	該当比	信頼区間		結果	判定可能者数	該当者数	期待者数	該当比	信頼区間		結果
					下限値	上限値						下限値	上限値	
メタボ該当者	2 655	491	588.4	83.4	77.1	90.3	▽▽	2 423	154	168.8	91.2	78.4	106.2	▽
メタボ予備群	2 655	373	402.5	92.7	84.4	101.8	▽	2 423	119	109.2	109.0	91.6	129.8	▲
肥満者	2 656	1 124	1232.2	91.2	87.3	95.3	▽▽	2 424	472	501.7	94.1	86.8	102.0	▽
高血圧症有病者	2 658	1 019	1102.1	92.5	88.1	97.0	▽▽	2 430	694	789.9	87.9	82.5	93.5	▽▽
高血圧症予備群	2 658	278	343.4	81.0	72.5	90.4	▽▽	2 430	240	269.4	89.1	79.0	100.4	▽
脂質異常症有病者	2 655	1 449	1501.9	96.5	93.2	99.9	▽▽	2 424	1 342	1329.8	100.9	97.4	104.6	▲
糖尿病有病者	2 655	316	344.8	91.7	82.7	101.6	▽	2 462	146	161.0	90.7	77.6	106.1	▽
糖尿病予備群	2 655	379	358.3	105.8	96.4	116.1	▲	2 462	295	289.8	101.8	91.5	113.2	▲
習慣的喫煙者	2 660	839	838.4	100.1	94.6	105.8	▲	2 530	119	195.4	60.9	51.1	72.5	▽▽

3　市町国民健康保険組合（35/35）

1　市町国保　受診者数

		年代別							合計
		40～44歳	45～49歳	50～54歳	55～59歳	60～64歳	65～69歳	70～74歳	
男性	人数	4 545	4 584	4 754	6 103	14 937	39 229	37 648	111 800
	割合	4.1%	4.1%	4.3%	5.5%	13.4%	35.1%	33.7%	100.0%
女性	人数	4 835	5 002	5 805	9 444	24 772	50 770	46 381	147 009
	割合	3.3%	3.4%	3.9%	6.4%	16.9%	34.5%	31.5%	100.0%
計	人数	9 380	9 586	10 559	15 547	39 709	89 999	84 029	258 809
	割合	3.6%	3.7%	4.1%	6.0%	15.3%	34.8%	32.5%	100.0%

2　検査項目別平均値

	男性			女性		
	度数	平均値	標準偏差	度数	平均値	標準偏差
BMI(kg/m²)	111 745	23.3	3.1	146 949	22.1	3.5
腹囲(ｃｍ)	111 703	84.3	8.6	146 885	80.4	9.7
収縮期血圧(mmHg)	111 730	129.2	16.2	146 931	126.2	16.9
拡張期血圧(mmHg)	111 729	76.9	10.9	146 925	73.3	10.6
中性脂肪(mg/dℓ)	111 742	127.1	88.1	146 960	102.6	59.4
HDLコレステロール(mg/dℓ)	111 740	57.9	15.6	146 963	68.3	16.5
LDLコレステロール(mg/dℓ)	111 726	121.5	30.4	146 955	129.2	30.5
GOT(IU/l)	111 780	25.2	12.4	146 990	23.2	9.2
GPT(IU/l)	111 779	23.7	15.3	146 989	18.9	11.6
γ-GTP(IU/l)	111 706	45.3	53.6	146 963	25.1	24.5
空腹時血糖(mg/dℓ)	70 339	101.4	21.4	91 488	94.5	15.5
HbA1c(%)	110 820	5.8	.7	145 949	5.7	.5
尿酸値(mg/dℓ)	103 166	5.9	1.3	137 556	4.7	1.1
血清クレアチニン(mg/dℓ)	105 532	.9	.3	140 602	.6	.2
ヘマトクリット(%)	88 388	44.3	3.6	119 365	40.5	3.1
血色素量(g/dℓ)	88 520	14.6	1.2	119 442	13.1	1.0
赤血球数(×10⁴/μL)	88 694	469.8	43.5	119 614	435.5	35.5

メタボリックシンドローム該当者・予備群の割合

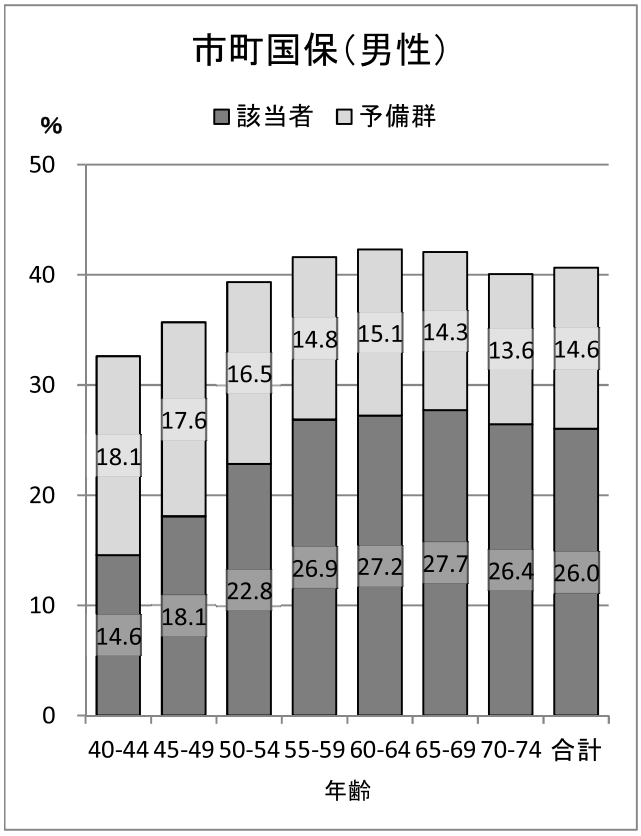

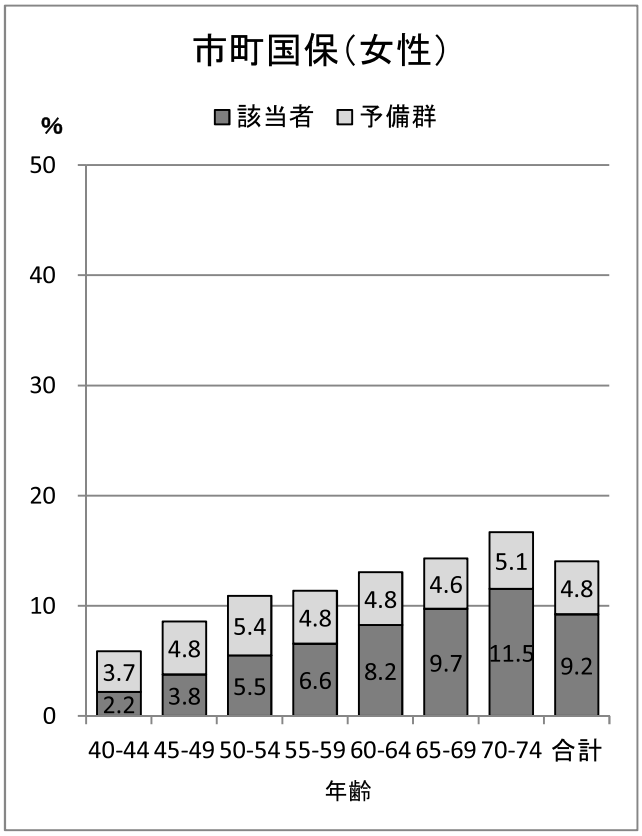

肥満（BMI25以上または腹囲基準値以上）該当者の割合

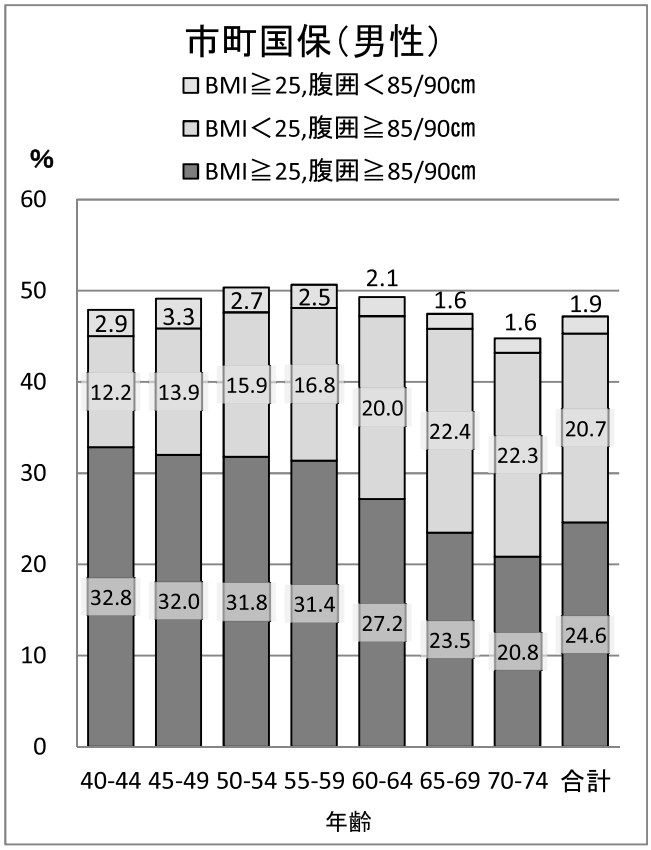

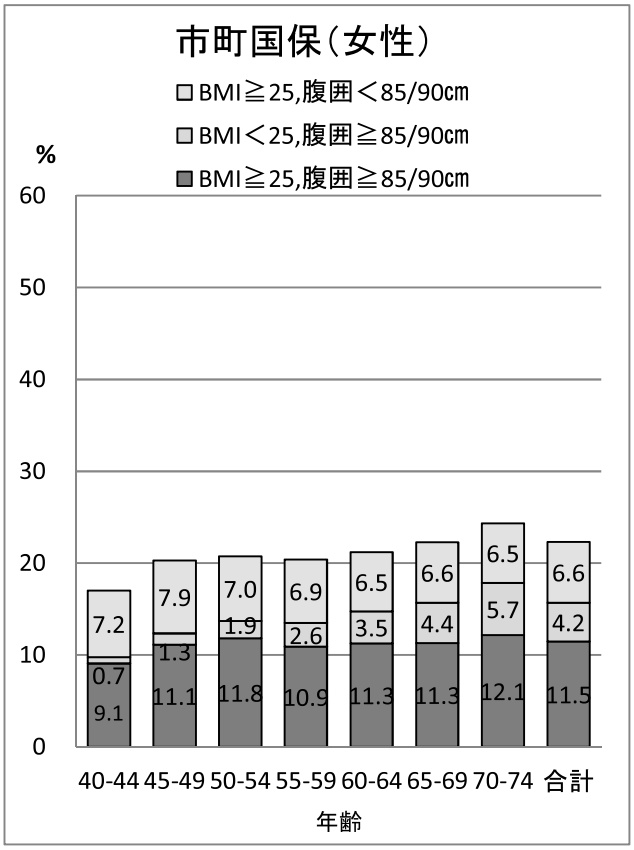

肥満判定別にみた、糖尿病・高血圧・脂質異常のリスクを2個以上持つ人の割合

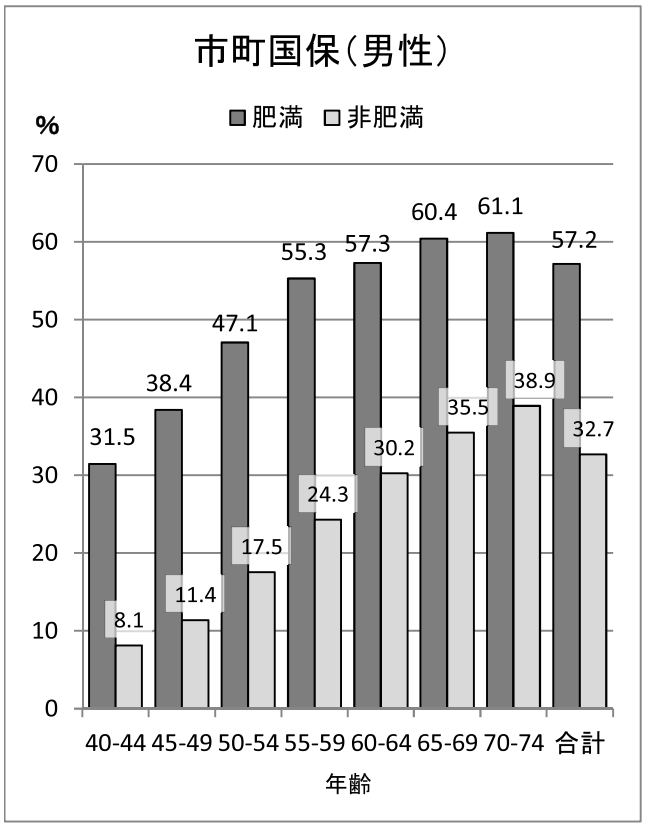

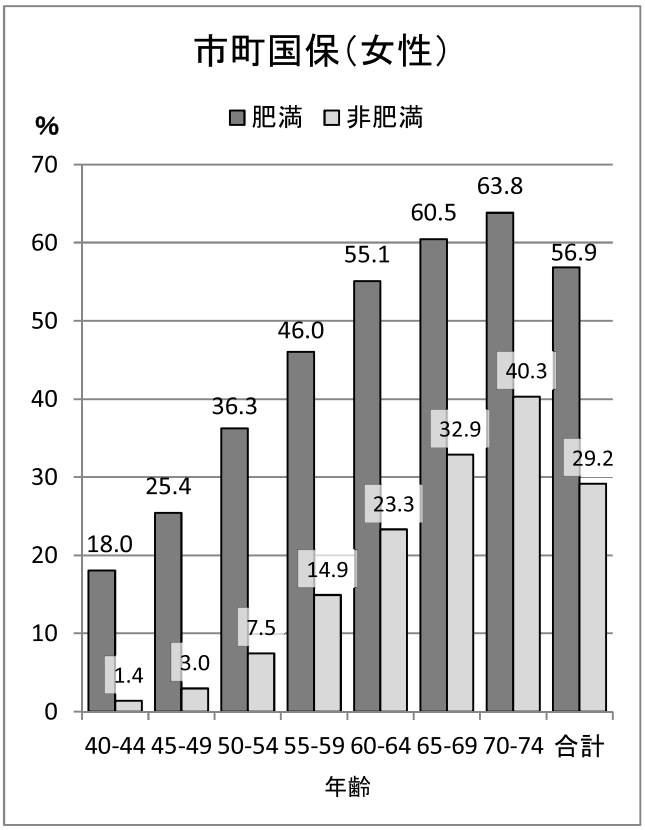

※　肥満とは、腹囲基準値以上またはBMI25以上

糖尿病有病者・予備群及び血糖を下げる薬など服用者の割合

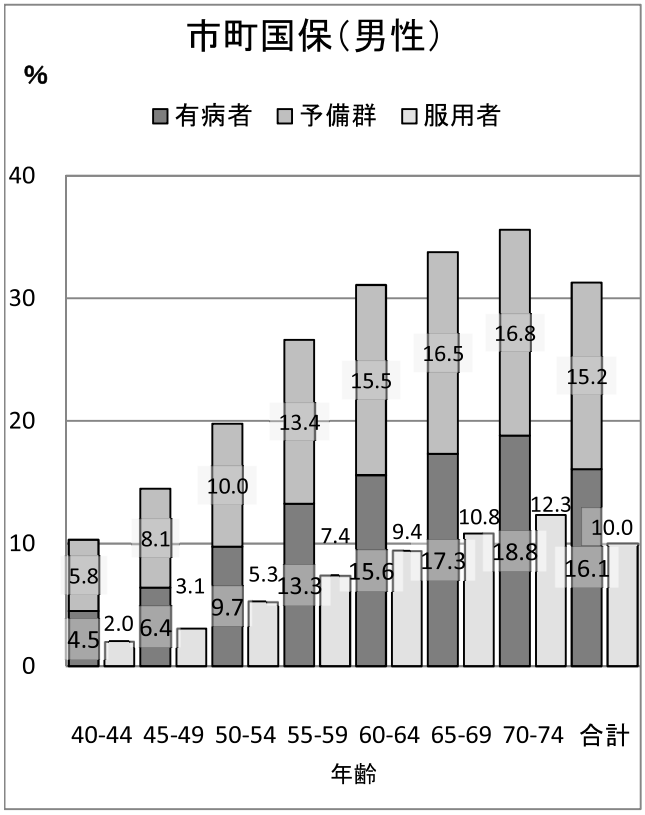

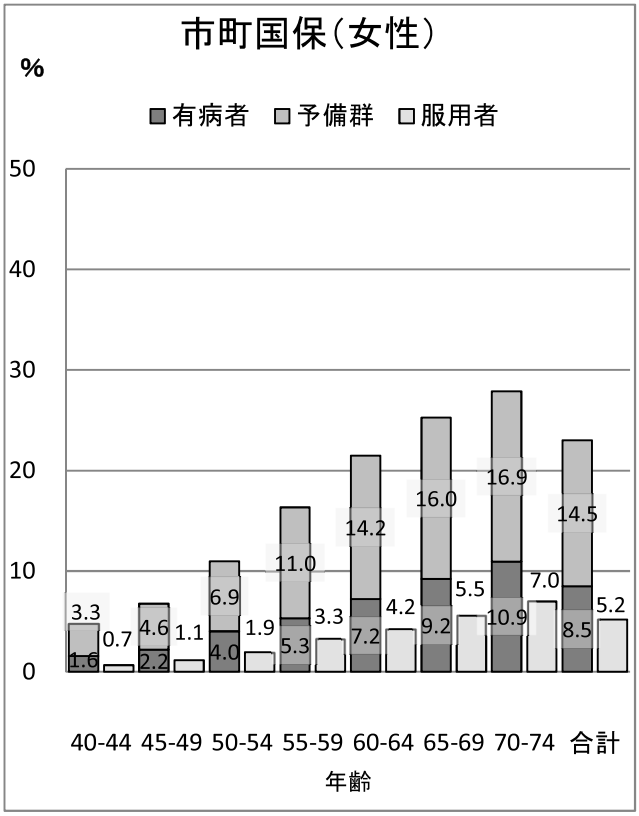

高血圧症有病者・予備群及び血圧を下げる薬服用者の割合

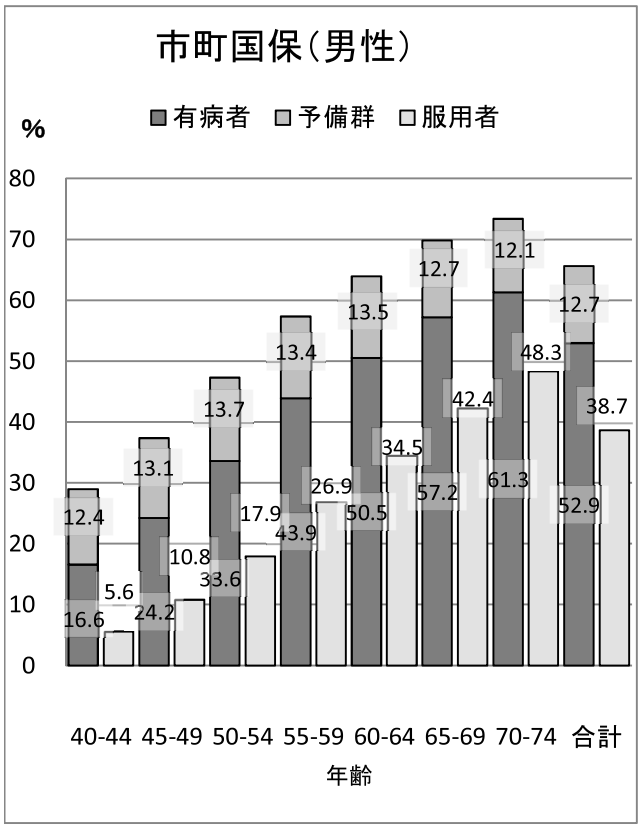

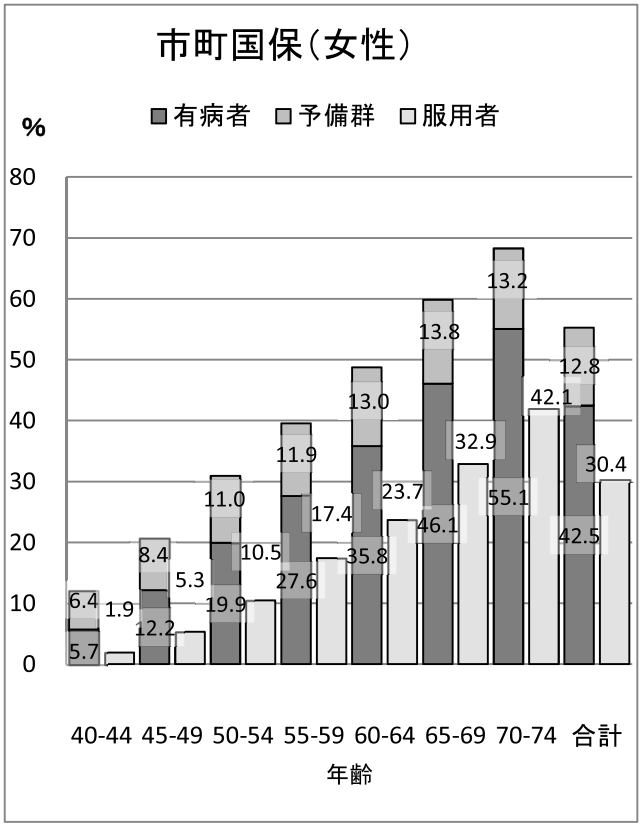

脂質異常症有病者及びコレステロールを下げる薬服用者の割合

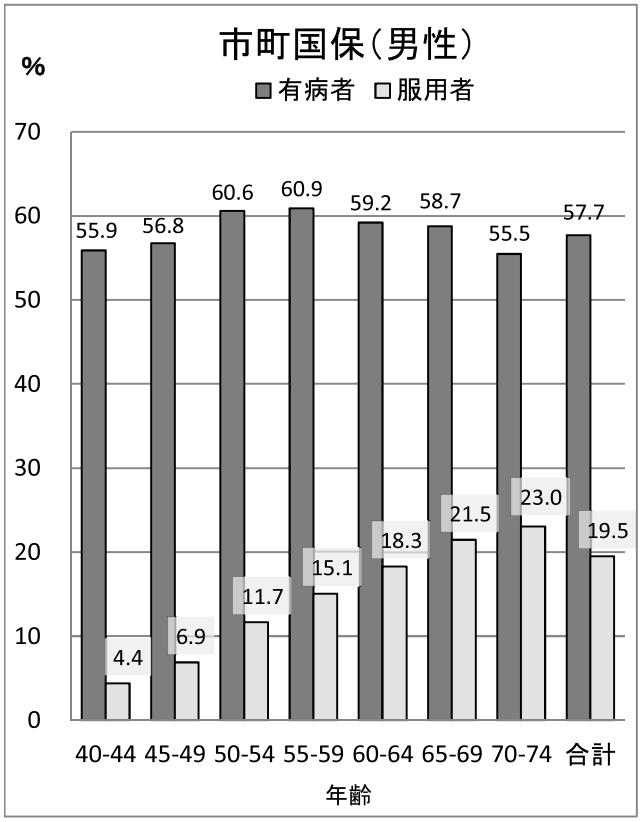

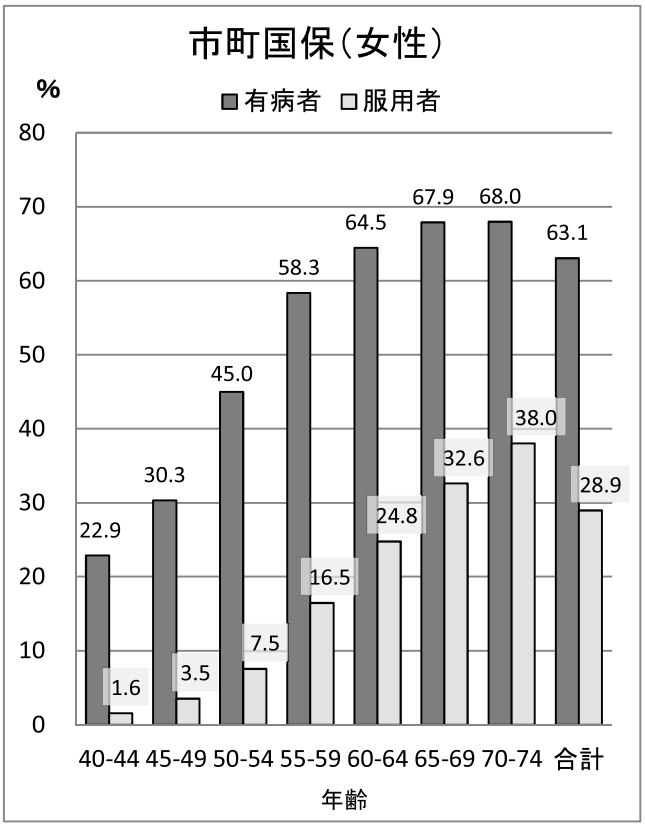

尿蛋白（＋）以上の割合

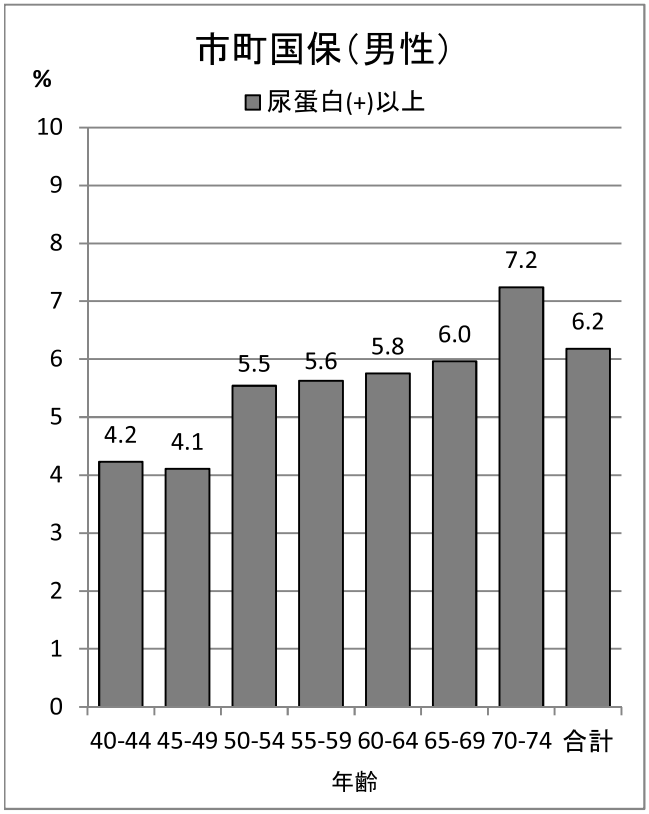
市町国保（男性）
%
尿蛋白(+)以上
10
9
8
7
6
5
4
3
2
1
0
4.2
4.1
5.5
5.6
5.8
6.0
7.2
6.2
40-44
45-49
50-54
55-59
60-64
65-69
70-74
合計
年齢

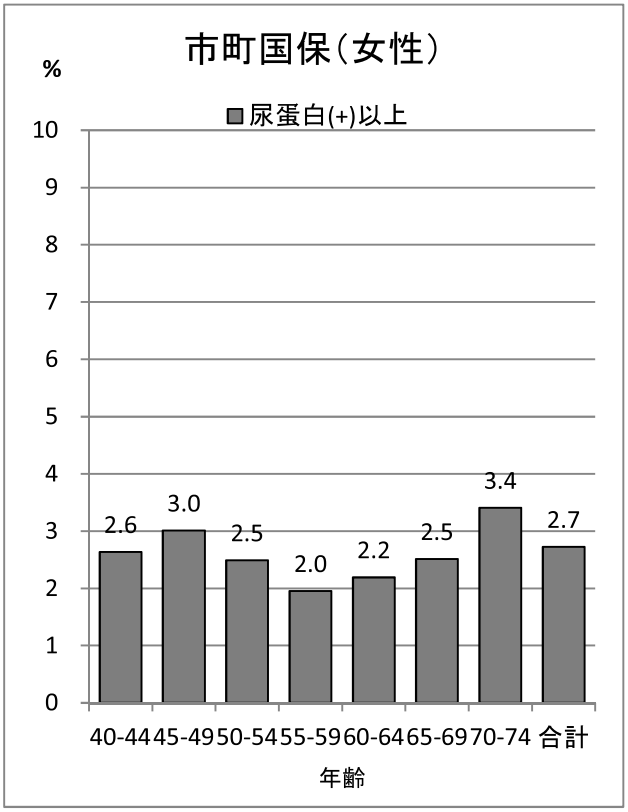
市町国保（女性）
%
尿蛋白(+)以上
10
9
8
7
6
5
4
3
2
1
0
2.6
3.0
2.5
2.0
2.2
2.5
3.4
2.7
40-44
45-49
50-54
55-59
60-64
65-69
70-74
合計
年齢

習慣的喫煙者の割合

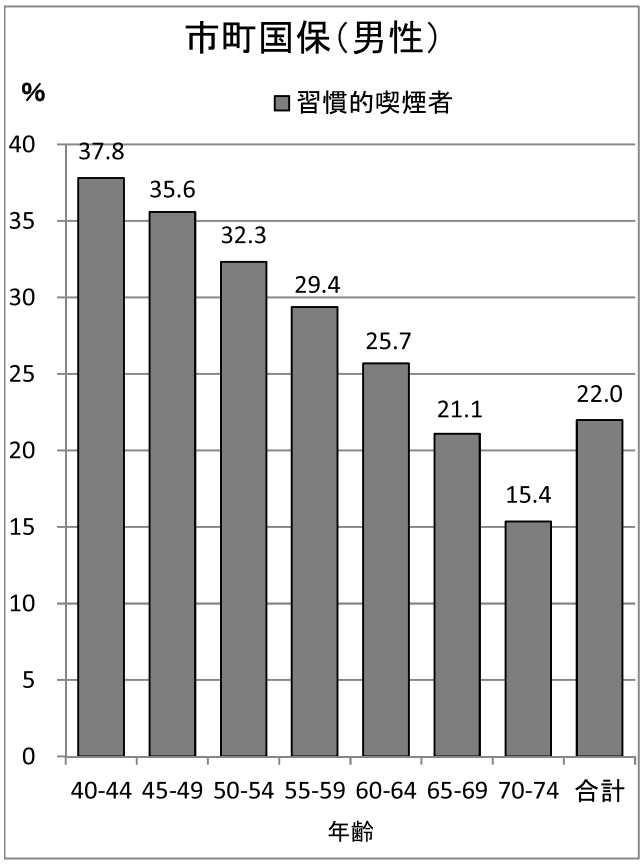

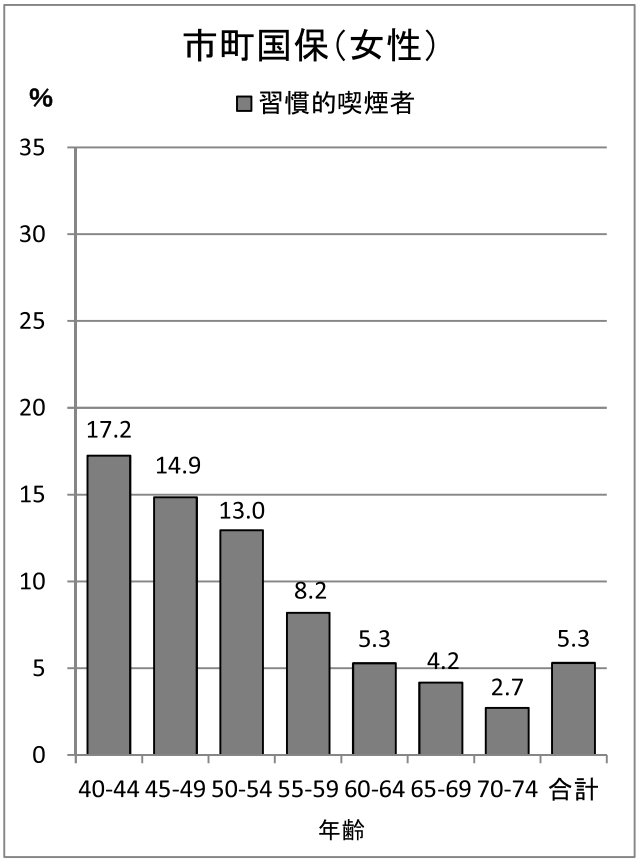

飲酒者の割合

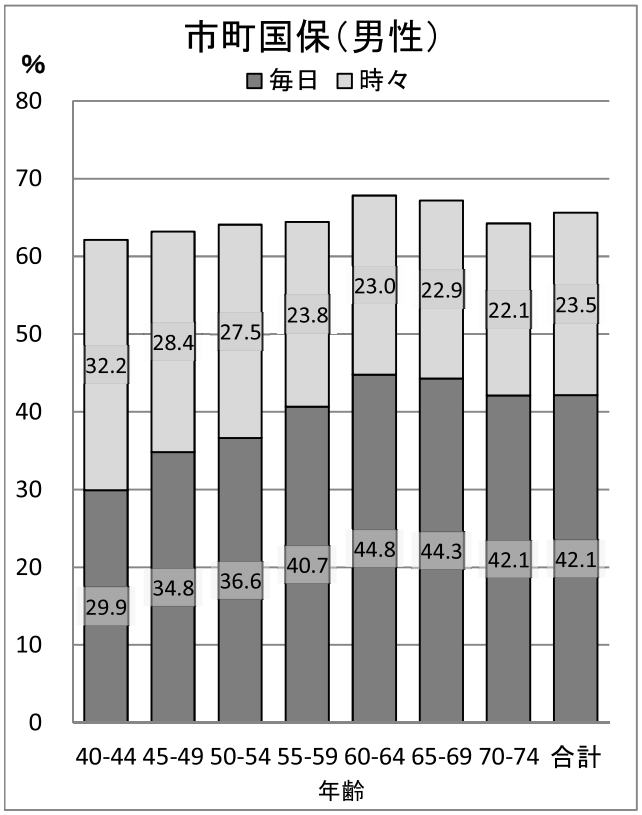

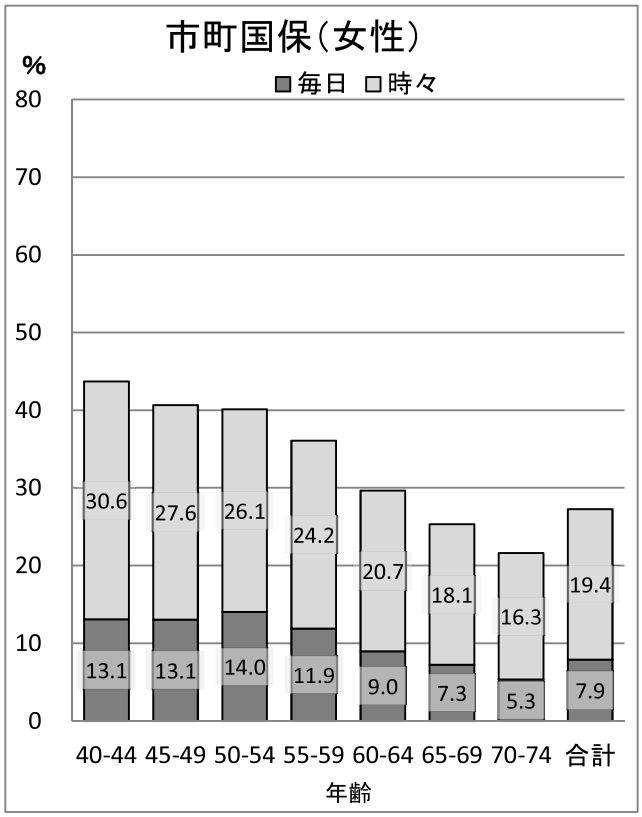

メタボリックシンドローム該当者・予備群の割合

市町国保（男性）

		年代別							合計
		40～44歳	45～49歳	50～54歳	55～59歳	60～64歳	65～69歳	70～74歳	
非該当	人数	3 060	2 945	2 880	3 562	8 608	22 693	22 535	66 283
	割合	67.4%	64.3%	60.7%	58.4%	57.7%	57.9%	59.9%	59.4%
メタボ予備群	人数	820	807	784	900	2 250	5 617	5 129	16 307
	割合	18.1%	17.6%	16.5%	14.8%	15.1%	14.3%	13.6%	14.6%
メタボ該当	人数	661	828	1 084	1 638	4 062	10 868	9 939	29 080
	割合	14.6%	18.1%	22.8%	26.9%	27.2%	27.7%	26.4%	26.0%
合計	人数	4 541	4 580	4 748	6 100	14 920	39 178	37 603	111 670
	割合	100.0%	100.0%	100.0%	100.0%	100.0%	100.0%	100.0%	100.0%

市町国保（女性）

		年代別							合計
		40～44歳	45～49歳	50～54歳	55～59歳	60～64歳	65～69歳	70～74歳	
非該当	人数	4 547	4 570	5 170	8 363	21 520	43 475	38 601	126 246
	割合	94.1%	91.4%	89.1%	88.6%	87.0%	85.7%	83.3%	86.0%
メタボ予備群	人数	178	241	313	453	1 188	2 321	2 384	7 078
	割合	3.7%	4.8%	5.4%	4.8%	4.8%	4.6%	5.1%	4.8%
メタボ該当	人数	106	188	319	620	2 040	4 936	5 341	13 550
	割合	2.2%	3.8%	5.5%	6.6%	8.2%	9.7%	11.5%	9.2%
合計	人数	4 831	4 999	5 802	9 436	24 748	50 732	46 326	146 874
	割合	100.0%	100.0%	100.0%	100.0%	100.0%	100.0%	100.0%	100.0%

肥満（BMI25以上または腹囲基準値以上）該当者の割合

市町国保（男性）

		年代別							合計
		40～44歳	45～49歳	50～54歳	55～59歳	60～64歳	65～69歳	70～74歳	
BMI＜25, 腹囲＜85/90cm	人数	2 366	2 329	2 357	3 009	7 564	20 588	20 769	58 982
	割合	52.1%	50.9%	49.6%	49.3%	50.7%	52.5%	55.2%	52.8%
BMI≧25, 腹囲＜85/90cm	人数	130	150	129	155	312	632	601	2 109
	割合	2.9%	3.3%	2.7%	2.5%	2.1%	1.6%	1.6%	1.9%
BMI＜25, 腹囲≧85/90cm	人数	554	635	753	1 022	2 991	8 768	8 402	23 125
	割合	12.2%	13.9%	15.9%	16.8%	20.0%	22.4%	22.3%	20.7%
BMI≧25, 腹囲≧85/90cm	人数	1 492	1 466	1 510	1 915	4 057	9 202	7 840	27 482
	割合	32.8%	32.0%	31.8%	31.4%	27.2%	23.5%	20.8%	24.6%
合計	人数	4 542	4 580	4 749	6 101	14 924	39 190	37 612	111 698
	割合	100.0%	100.0%	100.0%	100.0%	100.0%	100.0%	100.0%	100.0%

市町国保（女性）

		年代別							合計
		40～44歳	45～49歳	50～54歳	55～59歳	60～64歳	65～69歳	70～74歳	
BMI＜25, 腹囲＜85/90cm	人数	4 008	3 985	4 599	7 514	19 507	39 442	35 063	114 118
	割合	83.0%	79.7%	79.3%	79.6%	78.8%	77.7%	75.7%	77.7%
BMI≧25, 腹囲＜85/90cm	人数	349	396	409	651	1 597	3 340	3 001	9 743
	割合	7.2%	7.9%	7.0%	6.9%	6.5%	6.6%	6.5%	6.6%
BMI＜25, 腹囲≧85/90cm	人数	34	63	109	244	858	2 226	2 645	6 179
	割合	.7%	1.3%	1.9%	2.6%	3.5%	4.4%	5.7%	4.2%
BMI≧25, 腹囲≧85/90cm	人数	438	555	685	1 028	2 788	5 723	5 621	16 838
	割合	9.1%	11.1%	11.8%	10.9%	11.3%	11.3%	12.1%	11.5%
合計	人数	4 829	4 999	5 802	9 437	24 750	50 731	46 330	146 878
	割合	100.0%	100.0%	100.0%	100.0%	100.0%	100.0%	100.0%	100.0%

肥満判定別にみた、糖尿病・高血圧・脂質異常のリスクを2個以上持つ人の割合

市町国保（男性）

肥満		年代別							合計
		40～44歳	45～49歳	50～54歳	55～59歳	60～64歳	65～69歳	70～74歳	
リスク1個以下	人数	1 490	1 386	1 266	1 382	3 143	7 360	6 541	22 568
	割合	68. 5%	61. 6%	52. 9%	44. 7%	42. 7%	39. 6%	38. 9%	42. 8%
リスク2個以上	人数	684	864	1 125	1 709	4 211	11 230	10 292	30 115
	割合	31. 5%	38. 4%	47. 1%	55. 3%	57. 3%	60. 4%	61. 1%	57. 2%
合計	人数	2 174	2 250	2 391	3 091	7 354	18 590	16 833	52 683
	割合	100. 0%	100. 0%	100. 0%	100. 0%	100. 0%	100. 0%	100. 0%	100. 0%

非肥満		年代別							合計
		40～44歳	45～49歳	50～54歳	55～59歳	60～64歳	65～69歳	70～74歳	
リスク1個以下	人数	2 172	2 062	1 942	2 276	5 274	13 271	12 684	39 681
	割合	91. 9%	88. 6%	82. 5%	75. 7%	69. 8%	64. 5%	61. 1%	67. 3%
リスク2個以上	人数	192	265	413	730	2 286	7 300	8 075	19 261
	割合	8. 1%	11. 4%	17. 5%	24. 3%	30. 2%	35. 5%	38. 9%	32. 7%
合計	人数	2 364	2 327	2 355	3 006	7 560	20 571	20 759	58 942
	割合	100. 0%	100. 0%	100. 0%	100. 0%	100. 0%	100. 0%	100. 0%	100. 0%

市町国保（女性）

肥満		年代別							合計
		40～44歳	45～49歳	50～54歳	55～59歳	60～64歳	65～69歳	70～74歳	
リスク1個以下	人数	673	756	766	1 037	2 355	4 462	4 074	14 123
	割合	82. 0%	74. 6%	63. 7%	54. 0%	44. 9%	39. 5%	36. 2%	43. 1%
リスク2個以上	人数	148	258	436	884	2 885	6 823	7 187	18 621
	割合	18. 0%	25. 4%	36. 3%	46. 0%	55. 1%	60. 5%	63. 8%	56. 9%
合計	人数	821	1 014	1 202	1 921	5 240	11 285	11 261	32 744
	割合	100. 0%	100. 0%	100. 0%	100. 0%	100. 0%	100. 0%	100. 0%	100. 0%

非肥満		年代別							合計
		40～44歳	45～49歳	50～54歳	55～59歳	60～64歳	65～69歳	70～74歳	
リスク1個以下	人数	3 948	3 863	4 250	6 389	14 952	26 466	20 916	80 784
	割合	98. 6%	97. 0%	92. 5%	85. 1%	76. 7%	67. 1%	59. 7%	70. 8%
リスク2個以上	人数	55	118	343	1 119	4 542	12 966	14 134	33 277
	割合	1. 4%	3. 0%	7. 5%	14. 9%	23. 3%	32. 9%	40. 3%	29. 2%
合計	人数	4 003	3 981	4 593	7 508	19 494	39 432	35 050	114 061
	割合	100. 0%	100. 0%	100. 0%	100. 0%	100. 0%	100. 0%	100. 0%	100. 0%

糖尿病有病者・予備群の割合

市町国保（男性）

		年代別							合計
		40～44歳	45～49歳	50～54歳	55～59歳	60～64歳	65～69歳	70～74歳	
非該当	人数	4 072	3 916	3 810	4 475	10 284	25 954	24 232	76 743
	割合	89. 7%	85. 5%	80. 2%	73. 4%	68. 9%	66. 2%	64. 4%	68. 7%
糖尿病予備群	人数	264	370	476	815	2 316	6 450	6 313	17 004
	割合	5. 8%	8. 1%	10. 0%	13. 4%	15. 5%	16. 5%	16. 8%	15. 2%
糖尿病有病者	人数	204	293	463	809	2 325	6 789	7 076	17 959
	割合	4. 5%	6. 4%	9. 7%	13. 3%	15. 6%	17. 3%	18. 8%	16. 1%
合計	人数	4 540	4 579	4 749	6 099	14 925	39 193	37 621	111 706
	割合	100. 0%	100. 0%	100. 0%	100. 0%	100. 0%	100. 0%	100. 0%	100. 0%

市町国保（女性）

		年代別							合計
		40～44歳	45～49歳	50～54歳	55～59歳	60～64歳	65～69歳	70～74歳	
非該当	人数	4 596	4 661	5 164	7 895	19 438	37 925	33 430	113 109
	割合	95. 2%	93. 2%	89. 0%	83. 7%	78. 5%	74. 7%	72. 1%	77. 0%
糖尿病予備群	人数	159	229	403	1 041	3 522	8 139	7 849	21 342
	割合	3. 3%	4. 6%	6. 9%	11. 0%	14. 2%	16. 0%	16. 9%	14. 5%
糖尿病有病者	人数	75	109	233	501	1 790	4 683	5 074	12 465
	割合	1. 6%	2. 2%	4. 0%	5. 3%	7. 2%	9. 2%	10. 9%	8. 5%
合計	人数	4 830	4 999	5 800	9 437	24 750	50 747	46 353	146 916
	割合	100. 0%	100. 0%	100. 0%	100. 0%	100. 0%	100. 0%	100. 0%	100. 0%

インスリン使用・血糖を下げる薬服用者の割合

市町国保（男性）

		年代別							合計
		40～44歳	45～49歳	50～54歳	55～59歳	60～64歳	65～69歳	70～74歳	
服用している	人数	93	141	252	452	1 403	4 250	4 637	11 228
	割合	2. 0%	3. 1%	5. 3%	7. 4%	9. 4%	10. 8%	12. 3%	10. 0%
服用していない	人数	4 449	4 441	4 501	5 651	13 529	34 971	32 999	100 541
	割合	98. 0%	96. 9%	94. 7%	92. 6%	90. 6%	89. 2%	87. 7%	90. 0%
合計	人数	4 542	4 582	4 753	6 103	14 932	39 221	37 636	111 769
	割合	100. 0%	100. 0%	100. 0%	100. 0%	100. 0%	100. 0%	100. 0%	100. 0%

市町国保（女性）

		年代別							合計
		40～44歳	45～49歳	50～54歳	55～59歳	60～64歳	65～69歳	70～74歳	
服用している	人数	32	57	113	309	1 047	2 817	3 241	7 616
	割合	. 7%	1. 1%	1. 9%	3. 3%	4. 2%	5. 5%	7. 0%	5. 2%
服用していない	人数	4 803	4 944	5 692	9 133	23 717	47 945	43 130	139 364
	割合	99. 3%	98. 9%	98. 1%	96. 7%	95. 8%	94. 5%	93. 0%	94. 8%
合計	人数	4 835	5 001	5 805	9 442	24 764	50 762	46 371	146 980
	割合	100. 0%	100. 0%	100. 0%	100. 0%	100. 0%	100. 0%	100. 0%	100. 0%

高血圧症有病者・予備群の割合

市町国保（男性）

		年代別							合計
		40～44歳	45～49歳	50～54歳	55～59歳	60～64歳	65～69歳	70～74歳	
非該当	人数	3 226	2 871	2 506	2 604	5 380	11 825	10 031	38 443
	割合	71. 0%	62. 7%	52. 7%	42. 7%	36. 0%	30. 2%	26. 7%	34. 4%
高血圧症予備群	人数	564	601	650	818	2 011	4 971	4 540	14 155
	割合	12. 4%	13. 1%	13. 7%	13. 4%	13. 5%	12. 7%	12. 1%	12. 7%
高血圧症有病者	人数	752	1 110	1 596	2 680	7 538	22 415	23 060	59 151
	割合	16. 6%	24. 2%	33. 6%	43. 9%	50. 5%	57. 2%	61. 3%	52. 9%
合計	人数	4 542	4 582	4 752	6 102	14 929	39 211	37 631	111 749
	割合	100. 0%	100. 0%	100. 0%	100. 0%	100. 0%	100. 0%	100. 0%	100. 0%

市町国保（女性）

		年代別							合計
		40～44歳	45～49歳	50～54歳	55～59歳	60～64歳	65～69歳	70～74歳	
非該当	人数	4 252	3 971	4 007	5 704	12 688	20 372	14 716	65 710
	割合	88. 0%	79. 4%	69. 1%	60. 4%	51. 2%	40. 1%	31. 7%	44. 7%
高血圧症予備群	人数	307	420	639	1 126	3 209	7 008	6 120	18 829
	割合	6. 4%	8. 4%	11. 0%	11. 9%	13. 0%	13. 8%	13. 2%	12. 8%
高血圧症有病者	人数	275	608	1 156	2 610	8 865	23 373	25 524	62 411
	割合	5. 7%	12. 2%	19. 9%	27. 6%	35. 8%	46. 1%	55. 1%	42. 5%
合計	人数	4 834	4 999	5 802	9 440	24 762	50 753	46 360	146 950
	割合	100. 0%	100. 0%	100. 0%	100. 0%	100. 0%	100. 0%	100. 0%	100. 0%

血圧を下げる薬服用者の割合

市町国保（男性）

		年代別							合計
		40～44歳	45～49歳	50～54歳	55～59歳	60～64歳	65～69歳	70～74歳	
服用している	人数	254	495	852	1 643	5 153	16 630	18 185	43 212
	割合	5. 6%	10. 8%	17. 9%	26. 9%	34. 5%	42. 4%	48. 3%	38. 7%
服用していない	人数	4 288	4 087	3 901	4 460	9 779	22 591	19 451	68 557
	割合	94. 4%	89. 2%	82. 1%	73. 1%	65. 5%	57. 6%	51. 7%	61. 3%
合計	人数	4 542	4 582	4 753	6 103	14 932	39 221	37 636	111 769
	割合	100. 0%	100. 0%	100. 0%	100. 0%	100. 0%	100. 0%	100. 0%	100. 0%

市町国保（女性）

		年代別							合計
		40～44歳	45～49歳	50～54歳	55～59歳	60～64歳	65～69歳	70～74歳	
服用している	人数	94	266	607	1 644	5 867	16 690	19 507	44 675
	割合	1. 9%	5. 3%	10. 5%	17. 4%	23. 7%	32. 9%	42. 1%	30. 4%
服用していない	人数	4 741	4 735	5 198	7 798	18 898	34 074	26 867	102 311
	割合	98. 1%	94. 7%	89. 5%	82. 6%	76. 3%	67. 1%	57. 9%	69. 6%
合計	人数	4 835	5 001	5 805	9 442	24 765	50 764	46 374	146 986
	割合	100. 0%	100. 0%	100. 0%	100. 0%	100. 0%	100. 0%	100. 0%	100. 0%

脂質異常症有病者の割合

市町国保（男性）

		年代別							合計
		40～44歳	45～49歳	50～54歳	55～59歳	60～64歳	65～69歳	70～74歳	
非該当	人数	2 004	1 981	1 871	2 385	6 094	16 172	16 756	47 263
	割合	44. 1%	43. 2%	39. 4%	39. 1%	40. 8%	41. 3%	44. 5%	42. 3%
脂質異常有症者	人数	2 537	2 601	2 879	3 715	8 837	23 028	20 866	64 463
	割合	55. 9%	56. 8%	60. 6%	60. 9%	59. 2%	58. 7%	55. 5%	57. 7%
合計	人数	4 541	4 582	4 750	6 100	14 931	39 200	37 622	111 726
	割合	100. 0%	100. 0%	100. 0%	100. 0%	100. 0%	100. 0%	100. 0%	100. 0%

市町国保（女性）

		年代別							合計
		40～44歳	45～49歳	50～54歳	55～59歳	60～64歳	65～69歳	70～74歳	
非該当	人数	3 726	3 484	3 191	3 934	8 797	16 304	14 858	54 294
	割合	77. 1%	69. 7%	55. 0%	41. 7%	35. 5%	32. 1%	32. 0%	36. 9%
脂質異常有症者	人数	1 105	1 516	2 610	5 507	15 958	34 451	31 508	92 655
	割合	22. 9%	30. 3%	45. 0%	58. 3%	64. 5%	67. 9%	68. 0%	63. 1%
合計	人数	4 831	5 000	5 801	9 441	24 755	50 755	46 366	146 949
	割合	100. 0%	100. 0%	100. 0%	100. 0%	100. 0%	100. 0%	100. 0%	100. 0%

コレステロールを下げる薬服用者の割合

市町国保（男性）

		年代別							合計
		40～44歳	45～49歳	50～54歳	55～59歳	60～64歳	65～69歳	70～74歳	
服用している	人数	199	316	555	920	2 735	8 423	8 669	21 817
	割合	4. 4%	6. 9%	11. 7%	15. 1%	18. 3%	21. 5%	23. 0%	19. 5%
服用していない	人数	4 343	4 266	4 198	5 183	12 197	30 797	28 967	89 951
	割合	95. 6%	93. 1%	88. 3%	84. 9%	81. 7%	78. 5%	77. 0%	80. 5%
合計	人数	4 542	4 582	4 753	6 103	14 932	39 220	37 636	111 768
	割合	100. 0%	100. 0%	100. 0%	100. 0%	100. 0%	100. 0%	100. 0%	100. 0%

市町国保（女性）

		年代別							合計
		40～44歳	45～49歳	50～54歳	55～59歳	60～64歳	65～69歳	70～74歳	
服用している	人数	75	176	438	1 554	6 134	16 537	17 635	42 549
	割合	1. 6%	3. 5%	7. 5%	16. 5%	24. 8%	32. 6%	38. 0%	28. 9%
服用していない	人数	4 760	4 825	5 367	7 890	18 630	34 226	28 739	104 437
	割合	98. 4%	96. 5%	92. 5%	83. 5%	75. 2%	67. 4%	62. 0%	71. 1%
合計	人数	4 835	5 001	5 805	9 444	24 764	50 763	46 374	146 986
	割合	100. 0%	100. 0%	100. 0%	100. 0%	100. 0%	100. 0%	100. 0%	100. 0%

尿蛋白（＋）以上の割合

市町国保（男性）

		年代別							合計
		40～44歳	45～49歳	50～54歳	55～59歳	60～64歳	65～69歳	70～74歳	
非該当	人数	4 346	4 387	4 484	5 752	14 032	36 796	34 813	104 610
	割合	95.8%	95.9%	94.5%	94.4%	94.2%	94.0%	92.8%	93.8%
尿蛋白(+)以上	人数	192	188	263	343	857	2 333	2 719	6 895
	割合	4.2%	4.1%	5.5%	5.6%	5.8%	6.0%	7.2%	6.2%
合計	人数	4 538	4 575	4 747	6 095	14 889	39 129	37 532	111 505
	割合	100.0%	100.0%	100.0%	100.0%	100.0%	100.0%	100.0%	100.0%

市町国保（女性）

		年代別							合計
		40～44歳	45～49歳	50～54歳	55～59歳	60～64歳	65～69歳	70～74歳	
非該当	人数	4 652	4 802	5 635	9 244	24 192	49 418	44 686	142 629
	割合	97.4%	97.0%	97.5%	98.0%	97.8%	97.5%	96.6%	97.3%
尿蛋白(+)以上	人数	126	149	144	184	542	1 275	1 576	3 996
	割合	2.6%	3.0%	2.5%	2.0%	2.2%	2.5%	3.4%	2.7%
合計	人数	4 778	4 951	5 779	9 428	24 734	50 693	46 262	146 625
	割合	100.0%	100.0%	100.0%	100.0%	100.0%	100.0%	100.0%	100.0%

習慣的喫煙者の割合

市町国保（男性）

		年代別							合計
		40～44歳	45～49歳	50～54歳	55～59歳	60～64歳	65～69歳	70～74歳	
喫煙者	人数	1 717	1 631	1 536	1 793	3 837	8 275	5 780	24 569
	割合	37.8%	35.6%	32.3%	29.4%	25.7%	21.1%	15.4%	22.0%
非喫煙者	人数	2 825	2 951	3 217	4 310	11 096	30 946	31 856	87 201
	割合	62.2%	64.4%	67.7%	70.6%	74.3%	78.9%	84.6%	78.0%
合計	人数	4 542	4 582	4 753	6 103	14 933	39 221	37 636	111 770
	割合	100.0%	100.0%	100.0%	100.0%	100.0%	100.0%	100.0%	100.0%

市町国保（女性）

		年代別							合計
		40～44歳	45～49歳	50～54歳	55～59歳	60～64歳	65～69歳	70～74歳	
喫煙者	人数	834	743	752	774	1 307	2 122	1 259	7 791
	割合	17.2%	14.9%	13.0%	8.2%	5.3%	4.2%	2.7%	5.3%
非喫煙者	人数	4 001	4 258	5 053	8 670	23 459	48 642	45 117	139 200
	割合	82.8%	85.1%	87.0%	91.8%	94.7%	95.8%	97.3%	94.7%
合計	人数	4 835	5 001	5 805	9 444	24 766	50 764	46 376	146 991
	割合	100.0%	100.0%	100.0%	100.0%	100.0%	100.0%	100.0%	100.0%

飲酒者の割合

市町国保（男性）

		年代別							合計
		40～44歳	45～49歳	50～54歳	55～59歳	60～64歳	65～69歳	70～74歳	
毎日	人数	1 227	1 436	1 558	2 235	6 060	15 656	14 077	42 249
	割合	29.9%	34.8%	36.6%	40.7%	44.8%	44.3%	42.1%	42.1%
時々	人数	1 321	1 172	1 168	1 306	3 113	8 095	7 405	23 580
	割合	32.2%	28.4%	27.5%	23.8%	23.0%	22.9%	22.1%	23.5%
ほとんど飲まない	人数	1 553	1 519	1 529	1 954	4 356	11 600	11 962	34 473
	割合	37.9%	36.8%	35.9%	35.6%	32.2%	32.8%	35.8%	34.4%
合計	人数	4 101	4 127	4 255	5 495	13 529	35 351	33 444	100 302
	割合	100.0%	100.0%	100.0%	100.0%	100.0%	100.0%	100.0%	100.0%

市町国保（女性）

		年代別							合計
		40～44歳	45～49歳	50～54歳	55～59歳	60～64歳	65～69歳	70～74歳	
毎日	人数	565	578	722	1 012	2 006	3 311	2 188	10 382
	割合	13.1%	13.1%	14.0%	11.9%	9.0%	7.3%	5.3%	7.9%
時々	人数	1 323	1 221	1 345	2 059	4 612	8 226	6 693	25 479
	割合	30.6%	27.6%	26.1%	24.2%	20.7%	18.1%	16.3%	19.4%
ほとんど飲まない	人数	2 430	2 626	3 085	5 440	15 709	34 031	32 204	95 525
	割合	56.3%	59.3%	59.9%	63.9%	70.4%	74.7%	78.4%	72.7%
合計	人数	4 318	4 425	5 152	8 511	22 327	45 568	41 085	131 386
	割合	100.0%	100.0%	100.0%	100.0%	100.0%	100.0%	100.0%	100.0%

4　国民健康保険組合（5/5）

1　国保組合　受診者数

		年代別							合計
		40～44歳	45～49歳	50～54歳	55～59歳	60～64歳	65～69歳	70～74歳	
男性	人数	383	374	446	554	610	636	331	3 334
	割合	11.5%	11.2%	13.4%	16.6%	18.3%	19.1%	9.9%	100.0%
女性	人数	804	804	852	729	580	522	242	4 533
	割合	17.7%	17.7%	18.8%	16.1%	12.8%	11.5%	5.3%	100.0%
計	人数	1 187	1 178	1 298	1 283	1 190	1 158	573	7 867
	割合	15.1%	15.0%	16.5%	16.3%	15.1%	14.7%	7.3%	100.0%

2　検査項目別平均値

	男性			女性		
	度数	平均値	標準偏差	度数	平均値	標準偏差
BMI(kg/m^2)	3 334	23.6	3.3	4 533	21.4	3.2
腹囲(ｃｍ)	3 329	84.2	8.5	4 531	77.0	9.0
収縮期血圧(mmHg)	3 333	127.5	16.3	4 532	118.9	16.3
拡張期血圧(mmHg)	3 333	78.4	11.4	4 533	71.3	10.9
中性脂肪(mg/dℓ)	3 333	127.3	90.8	4 533	86.7	54.7
HDLコレステロール(mg/dℓ)	3 334	60.3	16.0	4 533	73.6	17.1
LDLコレステロール(mg/dℓ)	3 331	125.5	31.0	4 532	125.3	31.3
GOT(IU/l)	3 334	25.3	10.8	4 533	21.6	7.4
GPT(IU/l)	3 334	26.1	16.1	4 533	17.8	10.2
γ-GTP(IU/l)	3 333	51.6	60.1	4 533	24.9	26.3
空腹時血糖(mg/dℓ)	2 212	101.4	21.1	2 104	92.7	13.0
HbA1c(%)	2 744	5.7	.7	3 856	5.5	.5
尿酸値(mg/dℓ)	482	6.3	4.8	213	4.5	1.0
血清クレアチニン(mg/dℓ)	270	.8	.2	141	.6	.1
ヘマトクリット(%)	1 153	45.3	3.4	1 695	40.4	3.4
血色素量(g/dℓ)	1 153	15.0	1.2	1 698	13.1	1.3
赤血球数(×10^4/μL)	1 148	483.0	41.7	1 674	441.7	35.5

メタボリックシンドローム予備群・該当者の割合

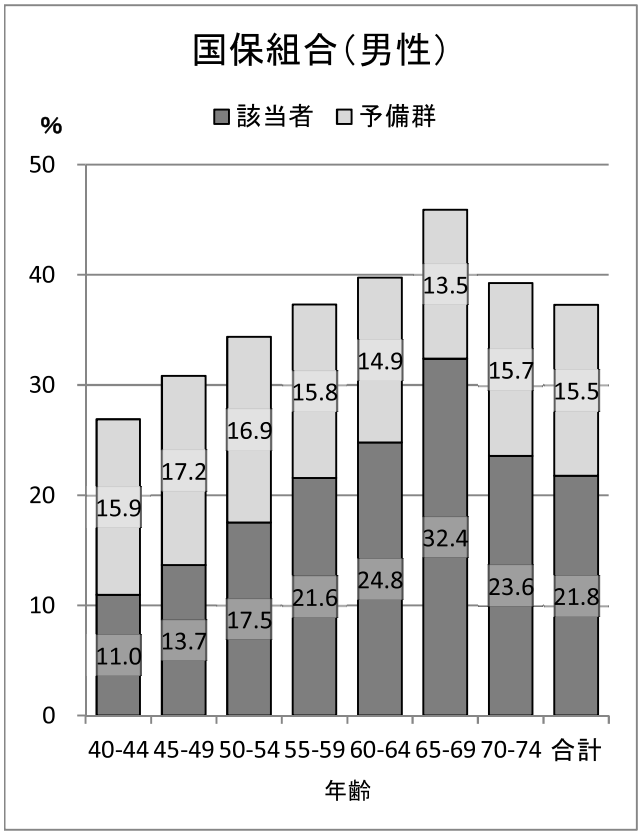

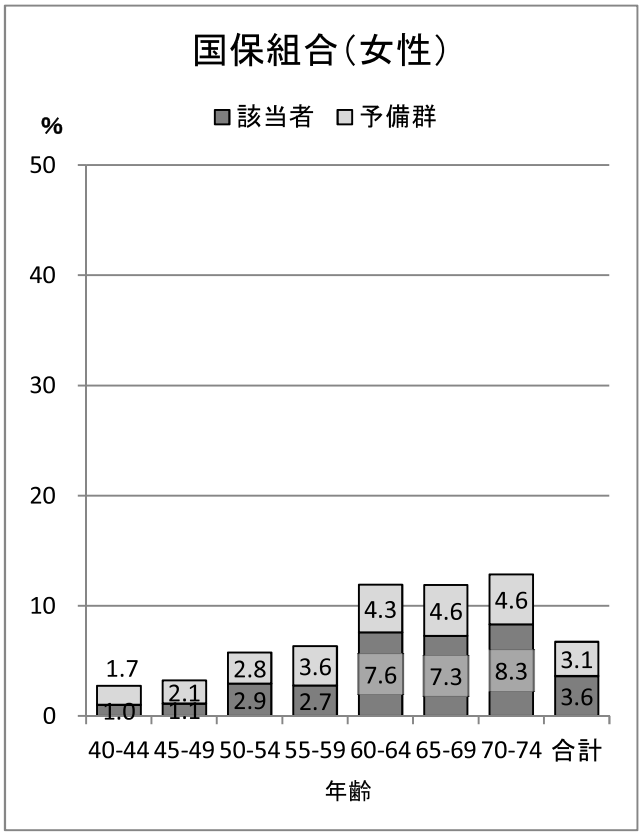

肥満（BMI25以上または腹囲基準値以上）該当者の割合

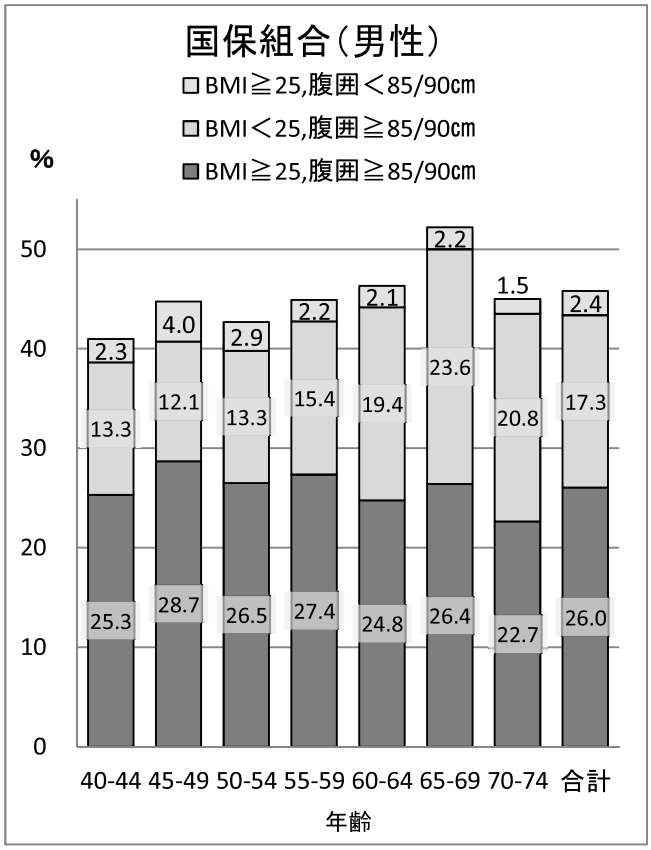

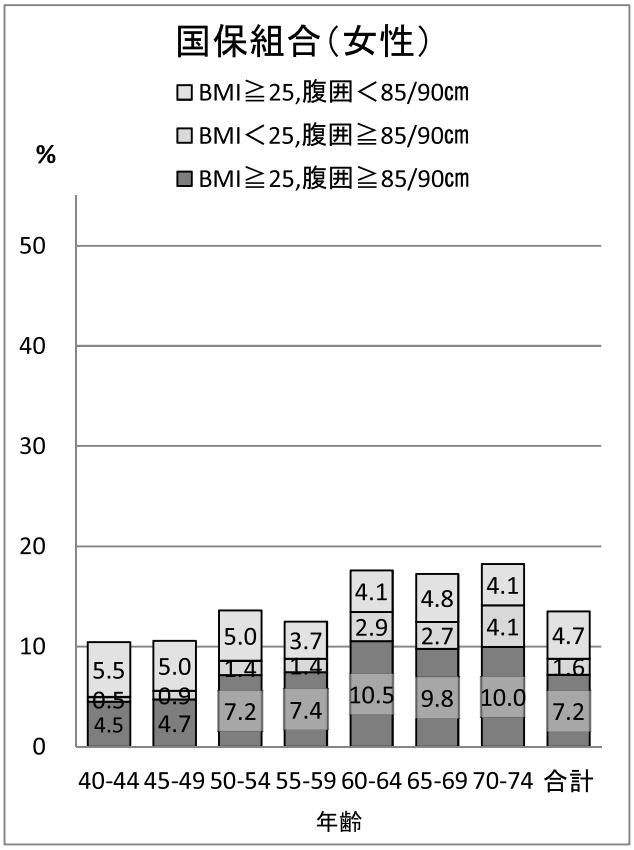

肥満判定別にみた、糖尿病・高血圧・脂質異常のリスクを2個以上持つ人の割合

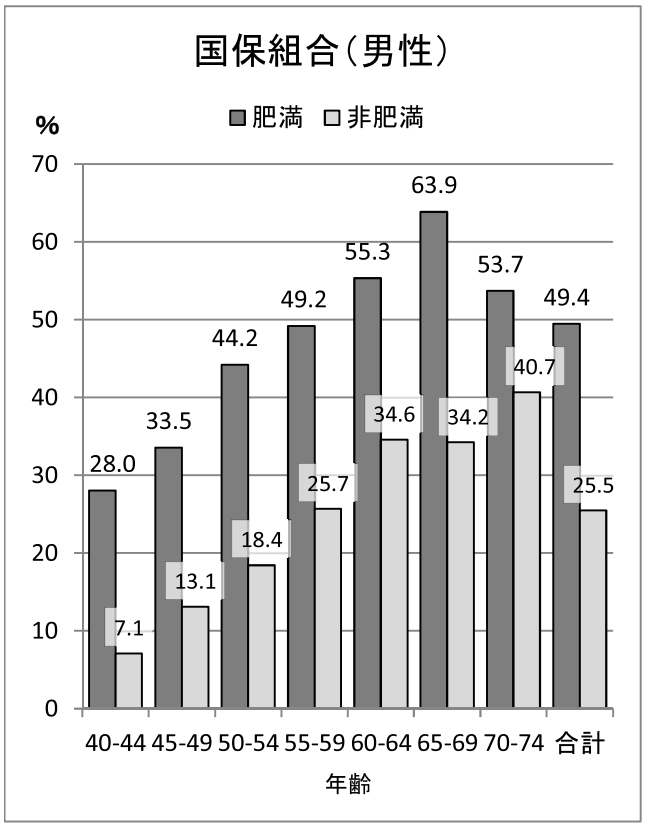

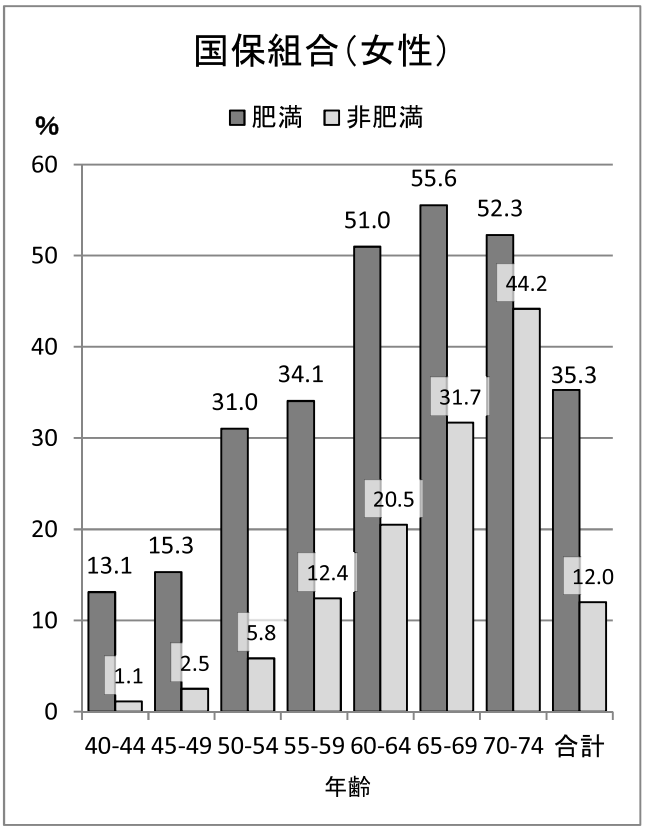

※　肥満とは、腹囲基準値以上またはBMI25以上

糖尿病有病者・予備群及び血糖を下げる薬など服用者の割合

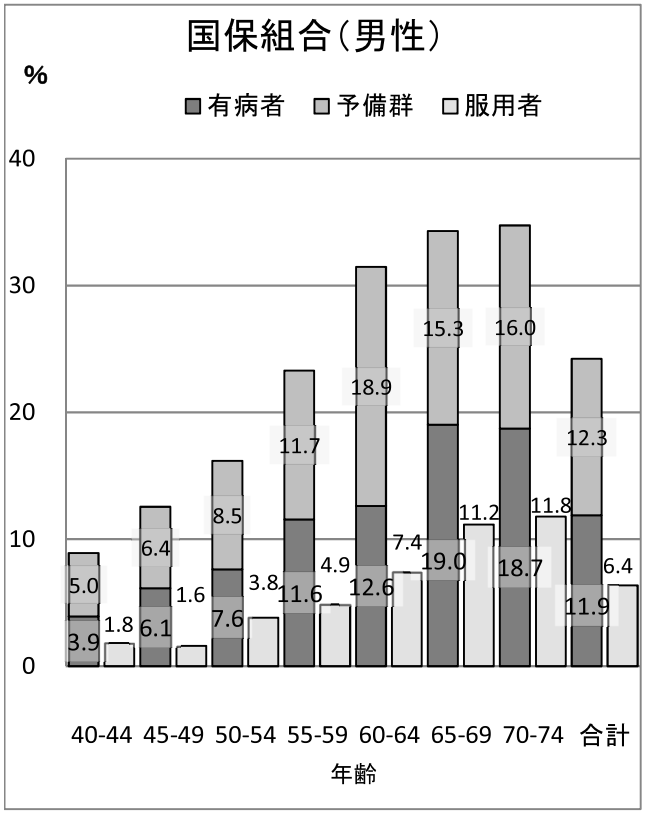

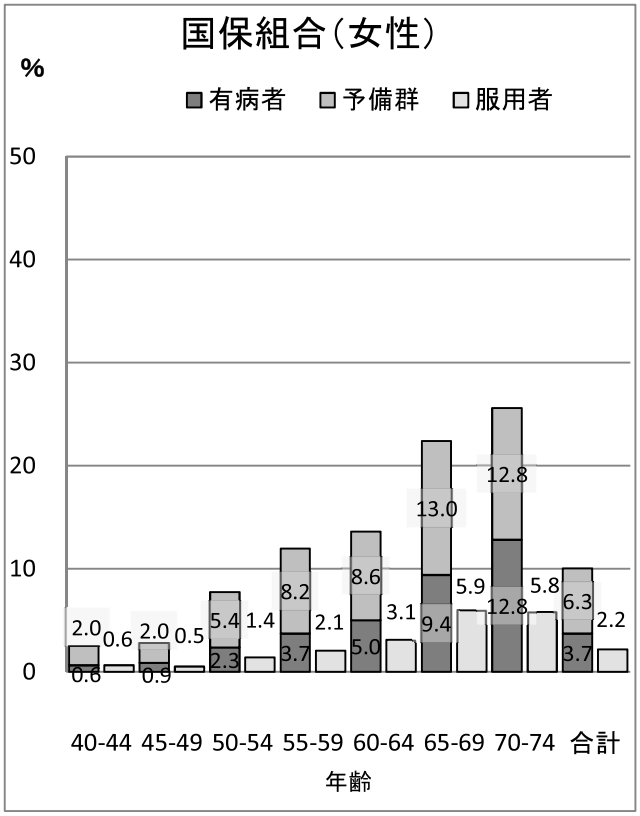

高血圧症有病者・予備群及び血圧を下げる薬服用者の割合

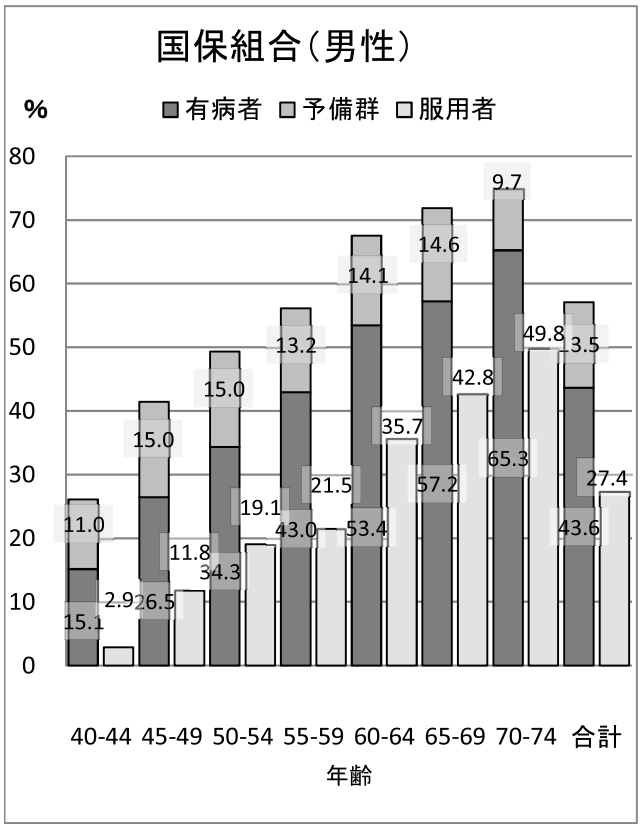

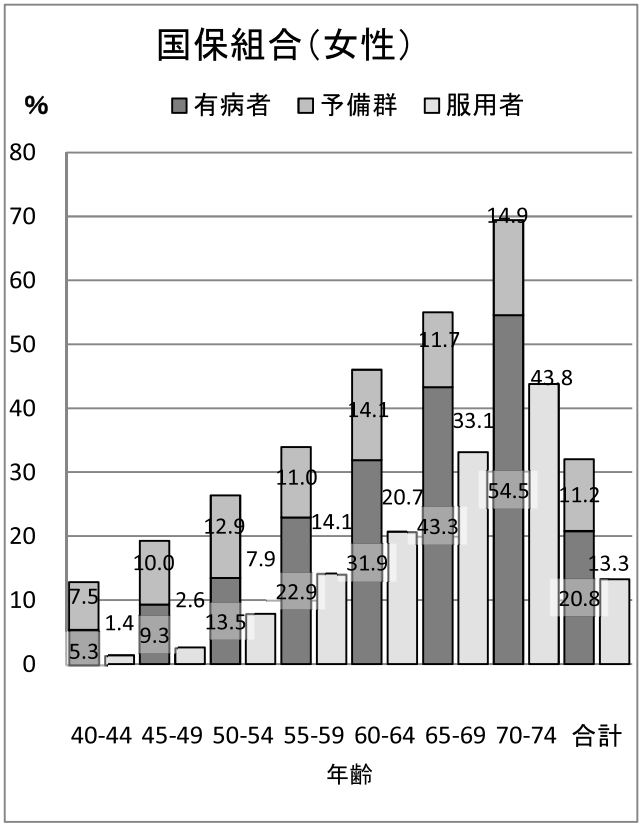

脂質異常症有病者及びコレステロールを下げる薬服用者の割合

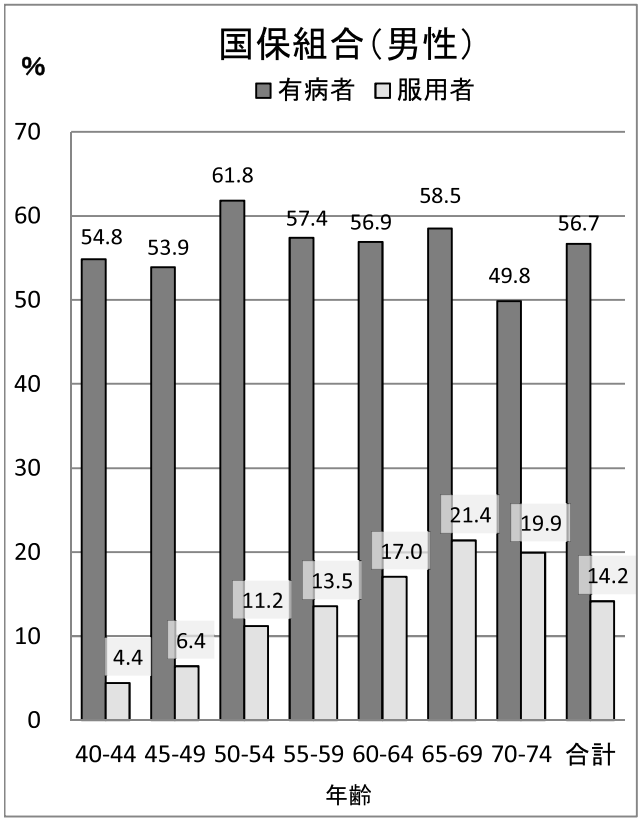

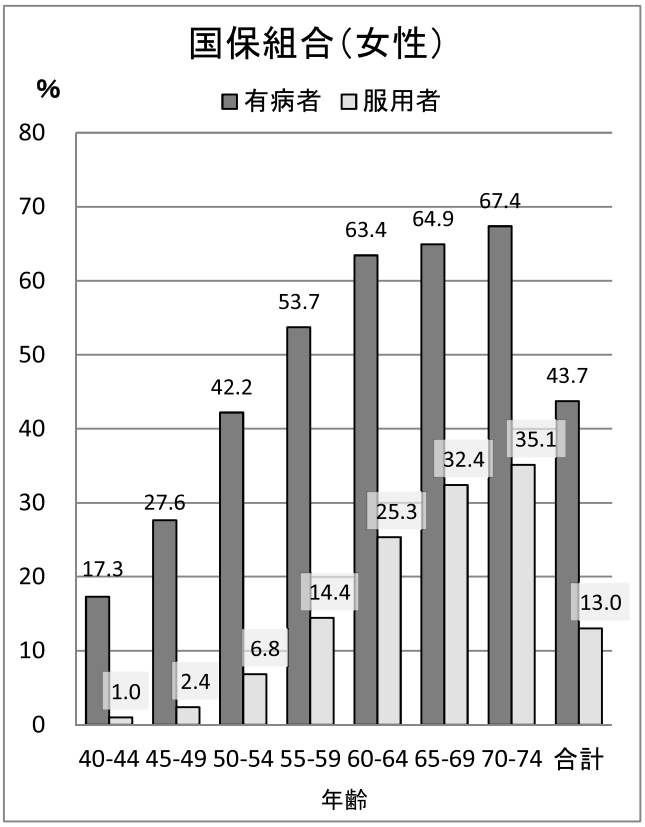

尿蛋白（＋）以上の割合

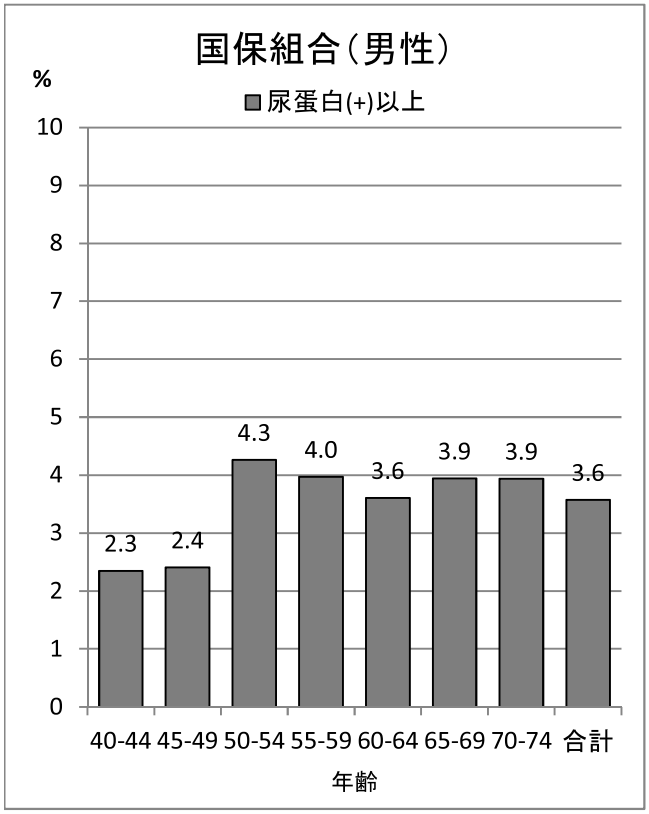
国保組合（男性）
%
尿蛋白(+)以上
10
9
8
7
6
5
4
3
2
1
0
2.3
2.4
4.3
4.0
3.6
3.9
3.9
3.6
40-44
45-49
50-54
55-59
60-64
65-69
70-74
合計
年齢

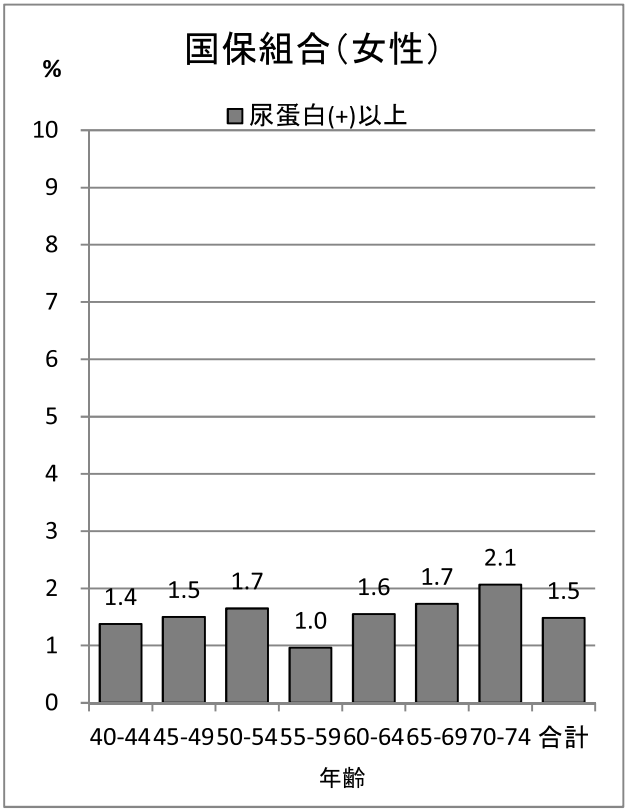
国保組合（女性）
%
尿蛋白(+)以上
10
9
8
7
6
5
4
3
2
1
0
1.4
1.5
1.7
1.0
1.6
1.7
2.1
1.5
40-44
45-49
50-54
55-59
60-64
65-69
70-74
合計
年齢

習慣的喫煙者の割合

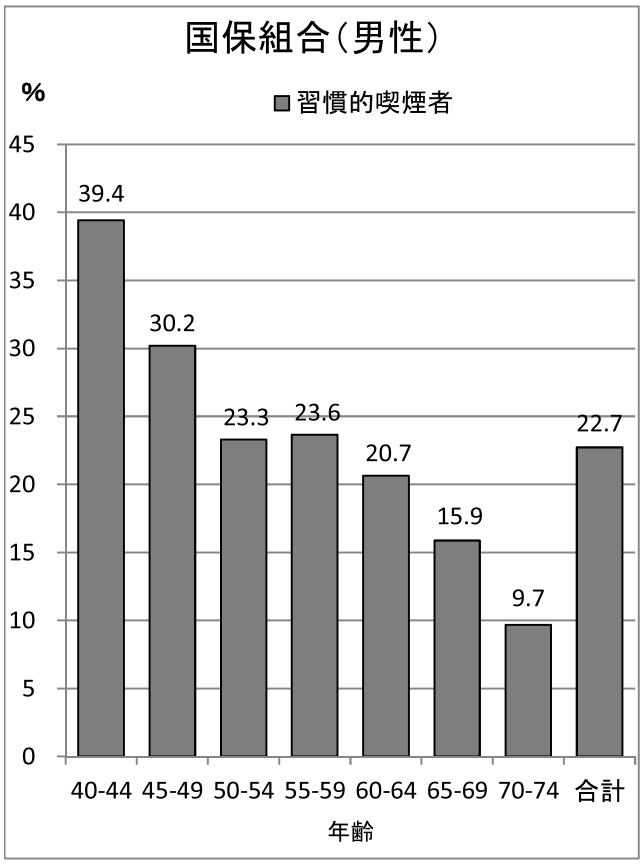

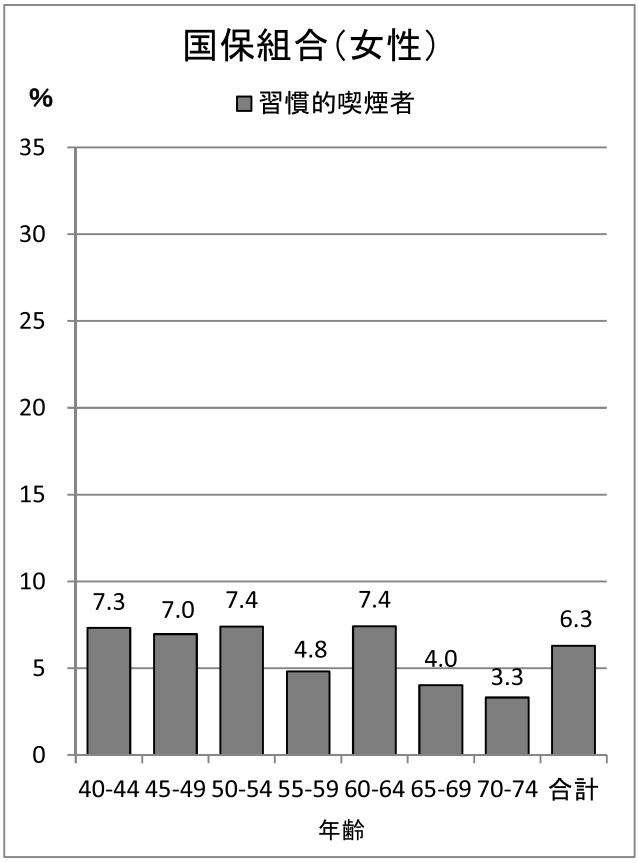

飲酒者の割合

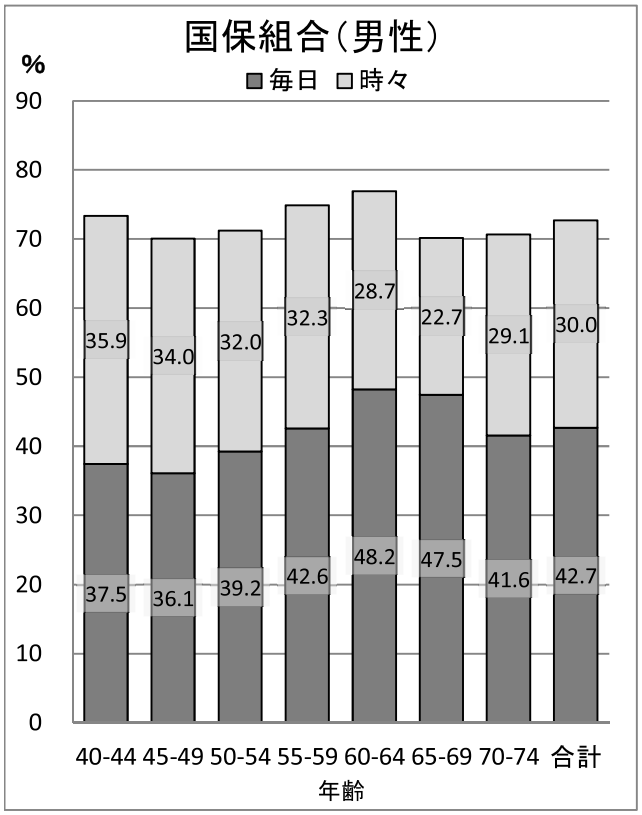

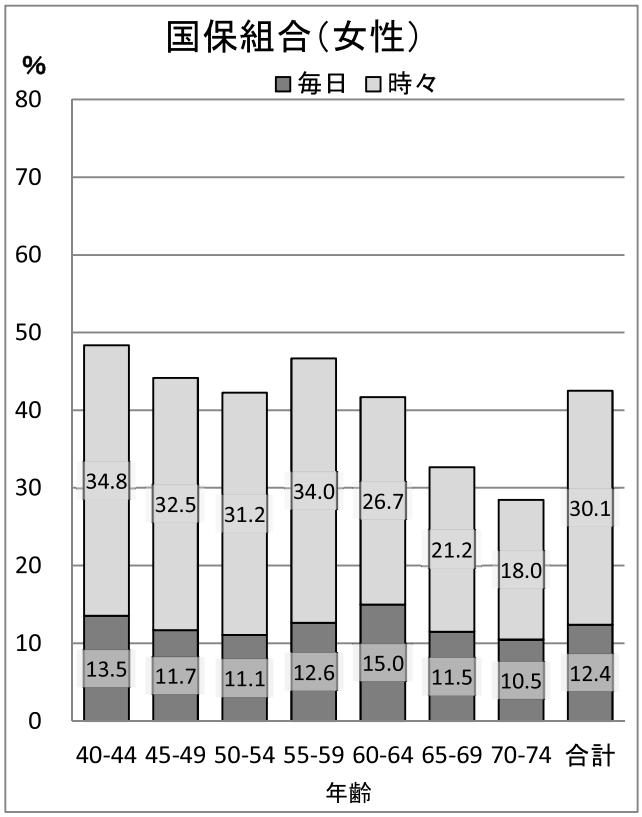

メタボリックシンドローム予備群・該当者の割合

国保組合（男性）

		年代別							合計
		40～44歳	45～49歳	50～54歳	55～59歳	60～64歳	65～69歳	70～74歳	
非該当	人数	280	258	292	346	367	344	201	2 088
	割合	73.1%	69.2%	65.6%	62.7%	60.3%	54.1%	60.7%	62.7%
メタボ予備群	人数	61	64	75	87	91	86	52	516
	割合	15.9%	17.2%	16.9%	15.8%	14.9%	13.5%	15.7%	15.5%
メタボ該当	人数	42	51	78	119	151	206	78	725
	割合	11.0%	13.7%	17.5%	21.6%	24.8%	32.4%	23.6%	21.8%
合計	人数	383	373	445	552	609	636	331	3 329
	割合	100.0%	100.0%	100.0%	100.0%	100.0%	100.0%	100.0%	100.0%

国保組合（女性）

		年代別							合計
		40～44歳	45～49歳	50～54歳	55～59歳	60～64歳	65～69歳	70～74歳	
非該当	人数	782	778	803	682	511	460	210	4 226
	割合	97.3%	96.8%	94.2%	93.7%	88.1%	88.1%	87.1%	93.3%
メタボ予備群	人数	14	17	24	26	25	24	11	141
	割合	1.7%	2.1%	2.8%	3.6%	4.3%	4.6%	4.6%	3.1%
メタボ該当	人数	8	9	25	20	44	38	20	164
	割合	1.0%	1.1%	2.9%	2.7%	7.6%	7.3%	8.3%	3.6%
合計	人数	804	804	852	728	580	522	241	4 531
	割合	100.0%	100.0%	100.0%	100.0%	100.0%	100.0%	100.0%	100.0%

肥満（BMI25以上または腹囲基準値以上）該当者の割合

国保組合（男性）

		年代別							合計
		40～44歳	45～49歳	50～54歳	55～59歳	60～64歳	65～69歳	70～74歳	
BMI＜25, 腹囲＜85/90cm	人数	226	206	255	304	327	304	182	1 804
	割合	59.0%	55.2%	57.3%	55.1%	53.7%	47.8%	55.0%	54.2%
BMI≧25, 腹囲＜85/90cm	人数	9	15	13	12	13	14	5	81
	割合	2.3%	4.0%	2.9%	2.2%	2.1%	2.2%	1.5%	2.4%
BMI＜25, 腹囲≧85/90cm	人数	51	45	59	85	118	150	69	577
	割合	13.3%	12.1%	13.3%	15.4%	19.4%	23.6%	20.8%	17.3%
BMI≧25, 腹囲≧85/90cm	人数	97	107	118	151	151	168	75	867
	割合	25.3%	28.7%	26.5%	27.4%	24.8%	26.4%	22.7%	26.0%
合計	人数	383	373	445	552	609	636	331	3 329
	割合	100.0%	100.0%	100.0%	100.0%	100.0%	100.0%	100.0%	100.0%

国保組合（女性）

		年代別							合計
		40～44歳	45～49歳	50～54歳	55～59歳	60～64歳	65～69歳	70～74歳	
BMI＜25, 腹囲＜85/90cm	人数	720	719	736	637	478	432	197	3 919
	割合	89.6%	89.4%	86.4%	87.5%	82.4%	82.8%	81.7%	86.5%
BMI≧25, 腹囲＜85/90cm	人数	44	40	43	27	24	25	10	213
	割合	5.5%	5.0%	5.0%	3.7%	4.1%	4.8%	4.1%	4.7%
BMI＜25, 腹囲≧85/90cm	人数	4	7	12	10	17	14	10	74
	割合	.5%	.9%	1.4%	1.4%	2.9%	2.7%	4.1%	1.6%
BMI≧25, 腹囲≧85/90cm	人数	36	38	61	54	61	51	24	325
	割合	4.5%	4.7%	7.2%	7.4%	10.5%	9.8%	10.0%	7.2%
合計	人数	804	804	852	728	580	522	241	4 531
	割合	100.0%	100.0%	100.0%	100.0%	100.0%	100.0%	100.0%	100.0%

肥満判定別にみた、糖尿病・高血圧・脂質異常のリスクを2個以上持つ人の割合

国保組合（男性）

肥満		年代別							合計
		40～44歳	45～49歳	50～54歳	55～59歳	60～64歳	65～69歳	70～74歳	
リスク1個以下	人数	113	111	106	126	126	120	69	771
	割合	72.0%	66.5%	55.8%	50.8%	44.7%	36.1%	46.3%	50.6%
リスク2個以上	人数	44	56	84	122	156	212	80	754
	割合	28.0%	33.5%	44.2%	49.2%	55.3%	63.9%	53.7%	49.4%
合計	人数	157	167	190	248	282	332	149	1 525
	割合	100.0%	100.0%	100.0%	100.0%	100.0%	100.0%	100.0%	100.0%

非肥満		年代別							合計
		40～44歳	45～49歳	50～54歳	55～59歳	60～64歳	65～69歳	70～74歳	
リスク1個以下	人数	209	179	208	226	214	200	108	1 344
	割合	92.9%	86.9%	81.6%	74.3%	65.4%	65.8%	59.3%	74.5%
リスク2個以上	人数	16	27	47	78	113	104	74	459
	割合	7.1%	13.1%	18.4%	25.7%	34.6%	34.2%	40.7%	25.5%
合計	人数	225	206	255	304	327	304	182	1 803
	割合	100.0%	100.0%	100.0%	100.0%	100.0%	100.0%	100.0%	100.0%

国保組合（女性）

肥満		年代別							合計
		40～44歳	45～49歳	50～54歳	55～59歳	60～64歳	65～69歳	70～74歳	
リスク1個以下	人数	73	72	80	60	50	40	21	396
	割合	86.9%	84.7%	69.0%	65.9%	49.0%	44.4%	47.7%	64.7%
リスク2個以上	人数	11	13	36	31	52	50	23	216
	割合	13.1%	15.3%	31.0%	34.1%	51.0%	55.6%	52.3%	35.3%
合計	人数	84	85	116	91	102	90	44	612
	割合	100.0%	100.0%	100.0%	100.0%	100.0%	100.0%	100.0%	100.0%

非肥満		年代別							合計
		40～44歳	45～49歳	50～54歳	55～59歳	60～64歳	65～69歳	70～74歳	
リスク1個以下	人数	712	701	693	557	380	295	110	3 448
	割合	98.9%	97.5%	94.2%	87.6%	79.5%	68.3%	55.8%	88.0%
リスク2個以上	人数	8	18	43	79	98	137	87	470
	割合	1.1%	2.5%	5.8%	12.4%	20.5%	31.7%	44.2%	12.0%
合計	人数	720	719	736	636	478	432	197	3 918
	割合	100.0%	100.0%	100.0%	100.0%	100.0%	100.0%	100.0%	100.0%

糖尿病有病者・予備群の割合

国保組合（男性）

		年代別							合計
		40～44歳	45～49歳	50～54歳	55～59歳	60～64歳	65～69歳	70～74歳	
非該当	人数	348	327	373	425	418	418	216	2 525
	割合	91.1%	87.4%	83.8%	76.7%	68.5%	65.7%	65.3%	75.8%
糖尿病予備群	人数	19	24	38	65	115	97	53	411
	割合	5.0%	6.4%	8.5%	11.7%	18.9%	15.3%	16.0%	12.3%
糖尿病有病者	人数	15	23	34	64	77	121	62	396
	割合	3.9%	6.1%	7.6%	11.6%	12.6%	19.0%	18.7%	11.9%
合計	人数	382	374	445	554	610	636	331	3 332
	割合	100.0%	100.0%	100.0%	100.0%	100.0%	100.0%	100.0%	100.0%

国保組合（女性）

		年代別							合計
		40～44歳	45～49歳	50～54歳	55～59歳	60～64歳	65～69歳	70～74歳	
非該当	人数	783	781	786	641	501	405	180	4 077
	割合	97.4%	97.1%	92.3%	88.0%	86.4%	77.6%	74.4%	90.0%
糖尿病予備群	人数	16	16	46	60	50	68	31	287
	割合	2.0%	2.0%	5.4%	8.2%	8.6%	13.0%	12.8%	6.3%
糖尿病有病者	人数	5	7	20	27	29	49	31	168
	割合	.6%	.9%	2.3%	3.7%	5.0%	9.4%	12.8%	3.7%
合計	人数	804	804	852	728	580	522	242	4 532
	割合	100.0%	100.0%	100.0%	100.0%	100.0%	100.0%	100.0%	100.0%

インスリン使用・血糖を下げる薬服用者の割合

国保組合（男性）

		年代別							合計
		40～44歳	45～49歳	50～54歳	55～59歳	60～64歳	65～69歳	70～74歳	
服用している	人数	7	6	17	27	45	71	39	212
	割合	1. 8%	1. 6%	3. 8%	4. 9%	7. 4%	11. 2%	11. 8%	6. 4%
服用していない	人数	376	368	429	527	565	565	292	3 122
	割合	98. 2%	98. 4%	96. 2%	95. 1%	92. 6%	88. 8%	88. 2%	93. 6%
合計	人数	383	374	446	554	610	636	331	3 334
	割合	100. 0%	100. 0%	100. 0%	100. 0%	100. 0%	100. 0%	100. 0%	100. 0%

国保組合（女性）

		年代別							合計
		40～44歳	45～49歳	50～54歳	55～59歳	60～64歳	65～69歳	70～74歳	
服用している	人数	5	4	12	15	18	31	14	99
	割合	. 6%	. 5%	1. 4%	2. 1%	3. 1%	5. 9%	5. 8%	2. 2%
服用していない	人数	799	800	840	713	562	491	228	4 433
	割合	99. 4%	99. 5%	98. 6%	97. 9%	96. 9%	94. 1%	94. 2%	97. 8%
合計	人数	804	804	852	728	580	522	242	4 532
	割合	100. 0%	100. 0%	100. 0%	100. 0%	100. 0%	100. 0%	100. 0%	100. 0%

高血圧症有病者・予備群の割合

国保組合（男性）

		年代別							合計
		40～44歳	45～49歳	50～54歳	55～59歳	60～64歳	65～69歳	70～74歳	
非該当	人数	283	219	226	243	198	179	83	1 431
	割合	73. 9%	58. 6%	50. 7%	43. 9%	32. 5%	28. 1%	25. 1%	42. 9%
高血圧症予備群	人数	42	56	67	73	86	93	32	449
	割合	11. 0%	15. 0%	15. 0%	13. 2%	14. 1%	14. 6%	9. 7%	13. 5%
高血圧症有病者	人数	58	99	153	238	326	364	216	1 454
	割合	15. 1%	26. 5%	34. 3%	43. 0%	53. 4%	57. 2%	65. 3%	43. 6%
合計	人数	383	374	446	554	610	636	331	3 334
	割合	100. 0%	100. 0%	100. 0%	100. 0%	100. 0%	100. 0%	100. 0%	100. 0%

国保組合（女性）

		年代別							合計
		40～44歳	45～49歳	50～54歳	55～59歳	60～64歳	65～69歳	70～74歳	
非該当	人数	701	649	627	481	313	235	74	3 080
	割合	87. 2%	80. 7%	73. 6%	66. 1%	54. 0%	45. 0%	30. 6%	68. 0%
高血圧症予備群	人数	60	80	110	80	82	61	36	509
	割合	7. 5%	10. 0%	12. 9%	11. 0%	14. 1%	11. 7%	14. 9%	11. 2%
高血圧症有病者	人数	43	75	115	167	185	226	132	943
	割合	5. 3%	9. 3%	13. 5%	22. 9%	31. 9%	43. 3%	54. 5%	20. 8%
合計	人数	804	804	852	728	580	522	242	4 532
	割合	100. 0%	100. 0%	100. 0%	100. 0%	100. 0%	100. 0%	100. 0%	100. 0%

血圧を下げる薬服用者の割合

国保組合（男性）

		年代別							合計
		40～44歳	45～49歳	50～54歳	55～59歳	60～64歳	65～69歳	70～74歳	
服用している	人数	11	44	85	119	218	272	165	914
	割合	2. 9%	11. 8%	19. 1%	21. 5%	35. 7%	42. 8%	49. 8%	27. 4%
服用していない	人数	372	330	361	435	392	364	166	2 420
	割合	97. 1%	88. 2%	80. 9%	78. 5%	64. 3%	57. 2%	50. 2%	72. 6%
合計	人数	383	374	446	554	610	636	331	3 334
	割合	100. 0%	100. 0%	100. 0%	100. 0%	100. 0%	100. 0%	100. 0%	100. 0%

国保組合（女性）

		年代別							合計
		40～44歳	45～49歳	50～54歳	55～59歳	60～64歳	65～69歳	70～74歳	
服用している	人数	11	21	67	103	120	173	106	601
	割合	1. 4%	2. 6%	7. 9%	14. 1%	20. 7%	33. 1%	43. 8%	13. 3%
服用していない	人数	793	783	785	625	460	349	136	3 931
	割合	98. 6%	97. 4%	92. 1%	85. 9%	79. 3%	66. 9%	56. 2%	86. 7%
合計	人数	804	804	852	728	580	522	242	4 532
	割合	100. 0%	100. 0%	100. 0%	100. 0%	100. 0%	100. 0%	100. 0%	100. 0%

脂質異常症有病者の割合

国保組合（男性）

		年代別							合計
		40～44歳	45～49歳	50～54歳	55～59歳	60～64歳	65～69歳	70～74歳	
非該当	人数	173	172	170	236	263	264	166	1 444
	割合	45. 2%	46. 1%	38. 2%	42. 6%	43. 1%	41. 5%	50. 2%	43. 3%
脂質異常有病者	人数	210	201	275	318	347	372	165	1 888
	割合	54. 8%	53. 9%	61. 8%	57. 4%	56. 9%	58. 5%	49. 8%	56. 7%
合計	人数	383	373	445	554	610	636	331	3 332
	割合	100. 0%	100. 0%	100. 0%	100. 0%	100. 0%	100. 0%	100. 0%	100. 0%

国保組合（女性）

		年代別							合計
		40～44歳	45～49歳	50～54歳	55～59歳	60～64歳	65～69歳	70～74歳	
非該当	人数	665	582	492	337	212	183	79	2 550
	割合	82. 7%	72. 4%	57. 8%	46. 3%	36. 6%	35. 1%	32. 6%	56. 3%
脂質異常有病者	人数	139	222	359	391	368	339	163	1 981
	割合	17. 3%	27. 6%	42. 2%	53. 7%	63. 4%	64. 9%	67. 4%	43. 7%
合計	人数	804	804	851	728	580	522	242	4 531
	割合	100. 0%	100. 0%	100. 0%	100. 0%	100. 0%	100. 0%	100. 0%	100. 0%

コレステロールを下げる薬服用者の割合

国保組合（男性）

		年代別							合計
		40～44歳	45～49歳	50～54歳	55～59歳	60～64歳	65～69歳	70～74歳	
服用している	人数	17	24	50	75	104	136	66	472
	割合	4. 4%	6. 4%	11. 2%	13. 5%	17. 0%	21. 4%	19. 9%	14. 2%
服用していない	人数	366	350	396	479	506	500	265	2 862
	割合	95. 6%	93. 6%	88. 8%	86. 5%	83. 0%	78. 6%	80. 1%	85. 8%
合計	人数	383	374	446	554	610	636	331	3 334
	割合	100. 0%	100. 0%	100. 0%	100. 0%	100. 0%	100. 0%	100. 0%	100. 0%

国保組合（女性）

		年代別							合計
		40～44歳	45～49歳	50～54歳	55～59歳	60～64歳	65～69歳	70～74歳	
服用している	人数	8	19	58	105	147	169	85	591
	割合	1. 0%	2. 4%	6. 8%	14. 4%	25. 3%	32. 4%	35. 1%	13. 0%
服用していない	人数	796	785	794	623	433	353	157	3 941
	割合	99. 0%	97. 6%	93. 2%	85. 6%	74. 7%	67. 6%	64. 9%	87. 0%
合計	人数	804	804	852	728	580	522	242	4 532
	割合	100. 0%	100. 0%	100. 0%	100. 0%	100. 0%	100. 0%	100. 0%	100. 0%

尿蛋白（＋）以上の割合

国保組合（男性）

		年代別							合計
		40～44歳	45～49歳	50～54歳	55～59歳	60～64歳	65～69歳	70～74歳	
非該当	人数	374	365	427	532	588	609	317	3 212
	割合	97. 7%	97. 6%	95. 7%	96. 0%	96. 4%	96. 1%	96. 1%	96. 4%
尿蛋白(+)以上	人数	9	9	19	22	22	25	13	119
	割合	2. 3%	2. 4%	4. 3%	4. 0%	3. 6%	3. 9%	3. 9%	3. 6%
合計	人数	383	374	446	554	610	634	330	3 331
	割合	100. 0%	100. 0%	100. 0%	100. 0%	100. 0%	100. 0%	100. 0%	100. 0%

国保組合（女性）

		年代別							合計
		40～44歳	45～49歳	50～54歳	55～59歳	60～64歳	65～69歳	70～74歳	
非該当	人数	788	788	834	720	571	511	237	4 449
	割合	98. 6%	98. 5%	98. 3%	99. 0%	98. 4%	98. 3%	97. 9%	98. 5%
尿蛋白(+)以上	人数	11	12	14	7	9	9	5	67
	割合	1. 4%	1. 5%	1. 7%	1. 0%	1. 6%	1. 7%	2. 1%	1. 5%
合計	人数	799	800	848	727	580	520	242	4 516
	割合	100. 0%	100. 0%	100. 0%	100. 0%	100. 0%	100. 0%	100. 0%	100. 0%

習慣的喫煙者の割合

国保組合（男性）

		年代別							合計
		40～44歳	45～49歳	50～54歳	55～59歳	60～64歳	65～69歳	70～74歳	
喫煙者	人数	151	113	104	131	126	101	32	758
	割合	39. 4%	30. 2%	23. 3%	23. 6%	20. 7%	15. 9%	9. 7%	22. 7%
非喫煙者	人数	232	261	342	423	484	535	299	2 576
	割合	60. 6%	69. 8%	76. 7%	76. 4%	79. 3%	84. 1%	90. 3%	77. 3%
合計	人数	383	374	446	554	610	636	331	3 334
	割合	100. 0%	100. 0%	100. 0%	100. 0%	100. 0%	100. 0%	100. 0%	100. 0%

国保組合（女性）

		年代別							合計
		40～44歳	45～49歳	50～54歳	55～59歳	60～64歳	65～69歳	70～74歳	
喫煙者	人数	59	56	63	35	43	21	8	285
	割合	7. 3%	7. 0%	7. 4%	4. 8%	7. 4%	4. 0%	3. 3%	6. 3%
非喫煙者	人数	745	748	789	694	537	501	234	4 248
	割合	92. 7%	93. 0%	92. 6%	95. 2%	92. 6%	96. 0%	96. 7%	93. 7%
合計	人数	804	804	852	729	580	522	242	4 533
	割合	100. 0%	100. 0%	100. 0%	100. 0%	100. 0%	100. 0%	100. 0%	100. 0%

飲酒者の割合

国保組合（男性）

		年代別							合計
		40～44歳	45～49歳	50～54歳	55～59歳	60～64歳	65～69歳	70～74歳	
毎日	人数	142	134	173	232	289	299	136	1 405
	割合	37. 5%	36. 1%	39. 2%	42. 6%	48. 2%	47. 5%	41. 6%	42. 7%
時々	人数	136	126	141	176	172	143	95	989
	割合	35. 9%	34. 0%	32. 0%	32. 3%	28. 7%	22. 7%	29. 1%	30. 0%
ほとんど飲まない	人数	101	111	127	137	138	188	96	898
	割合	26. 6%	29. 9%	28. 8%	25. 1%	23. 0%	29. 8%	29. 4%	27. 3%
合計	人数	379	371	441	545	599	630	327	3 292
	割合	100. 0%	100. 0%	100. 0%	100. 0%	100. 0%	100. 0%	100. 0%	100. 0%

国保組合（女性）

		年代別							合計
		40～44歳	45～49歳	50～54歳	55～59歳	60～64歳	65～69歳	70～74歳	
毎日	人数	108	93	93	91	85	59	25	554
	割合	13. 5%	11. 7%	11. 1%	12. 6%	15. 0%	11. 5%	10. 5%	12. 4%
時々	人数	278	258	262	245	151	109	43	1 346
	割合	34. 8%	32. 5%	31. 2%	34. 0%	26. 7%	21. 2%	18. 0%	30. 1%
ほとんど飲まない	人数	412	444	485	384	330	346	171	2 572
	割合	51. 6%	55. 8%	57. 7%	53. 3%	58. 3%	67. 3%	71. 5%	57. 5%
合計	人数	798	795	840	720	566	514	239	4 472
	割合	100. 0%	100. 0%	100. 0%	100. 0%	100. 0%	100. 0%	100. 0%	100. 0%

5　共済組合（4/4）

1　共済組合　受診者数

		年代別							合計
		40～44歳	45～49歳	50～54歳	55～59歳	60～64歳	65～69歳	70～74歳	
男性	人数	5 556	5 800	6 729	7 083	2 411	162	44	27 785
	割合	20.0%	20.9%	24.2%	25.5%	8.7%	.6%	.2%	100.0%
女性	人数	5 547	5 160	4 845	4 839	1 294	226	219	22 130
	割合	25.1%	23.3%	21.9%	21.9%	5.8%	1.0%	1.0%	100.0%
計	人数	11 103	10 960	11 574	11 922	3 705	388	263	49 915
	割合	22.2%	22.0%	23.2%	23.9%	7.4%	.8%	.5%	100.0%

2　検査項目別平均値

	男性			女性		
	度数	平均値	標準偏差	度数	平均値	標準偏差
BMI(kg/㎡)	27 785	23.9	3.3	22 128	21.9	3.5
腹囲(ｃｍ)	27 783	84.1	8.8	22 115	78.0	9.3
収縮期血圧(mmHg)	27 785	121.4	15.0	22 125	113.9	15.8
拡張期血圧(mmHg)	27 785	77.1	11.3	22 125	69.5	11.1
中性脂肪(mg/dℓ)	27 780	125.5	87.5	22 128	82.4	48.1
HDLコレステロール(mg/dℓ)	27 784	57.6	14.8	22 127	70.9	15.9
LDLコレステロール(mg/dℓ)	27 781	127.4	29.7	22 125	123.8	30.3
GOT(IU/l)	27 785	23.7	12.8	22 127	20.3	7.6
GPT(IU/l)	27 784	26.1	18.2	22 127	17.3	11.4
γ-GTP(IU/l)	27 779	45.4	48.2	22 128	23.0	23.6
空腹時血糖(mg/dℓ)	20 583	99.5	18.8	16 589	91.8	12.5
HbA1c(%)	27 161	5.7	.7	19 358	5.6	.5
尿酸値(mg/dℓ)	1 591	6.1	1.2	1 524	4.6	1.1
血清クレアチニン(mg/dℓ)	1 591	.9	.4	1 532	.6	.1
ヘマトクリット(%)	11 201	44.8	3.0	11 059	39.5	3.3
血色素量(g/dℓ)	11 467	15.1	1.1	11 124	12.9	1.3
赤血球数(×10^4/μL)	11 466	489.4	39.4	11 126	441.7	35.0

メタボリックシンドローム予備群・該当者の割合

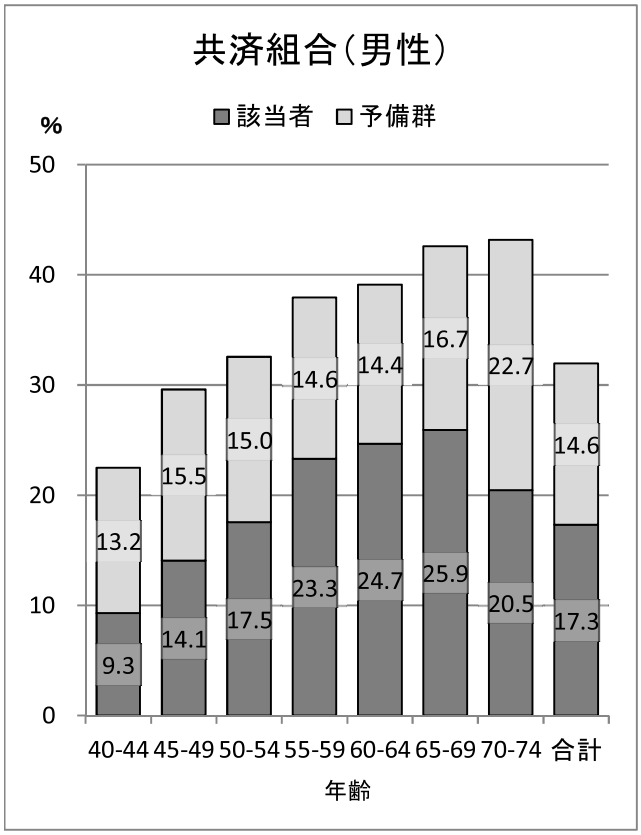

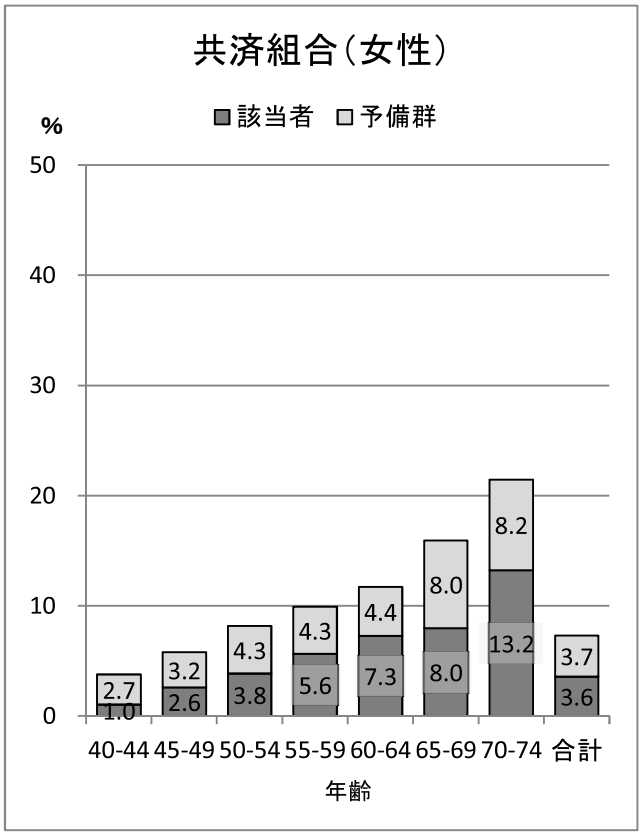

肥満（BMI25以上または腹囲基準値以上）該当者の割合

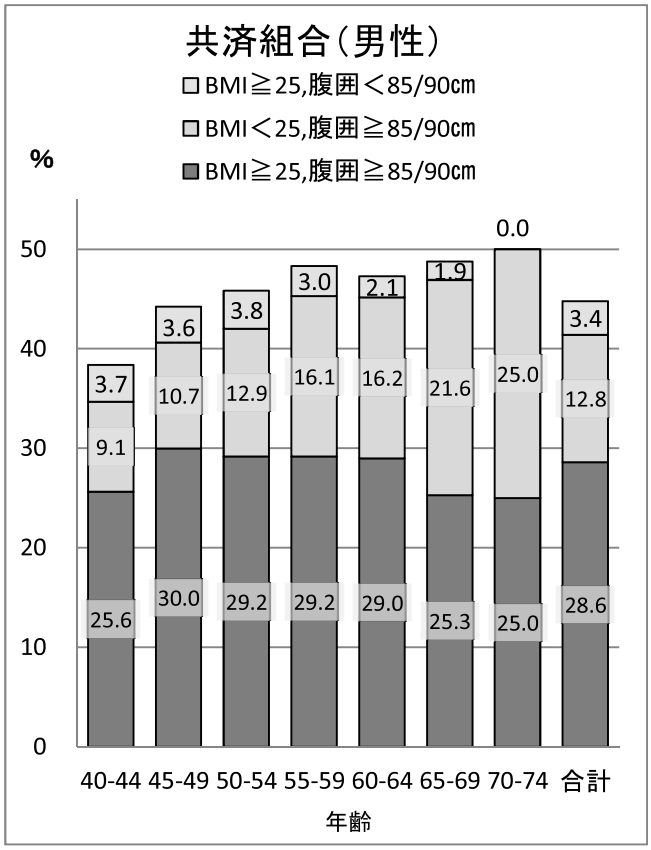

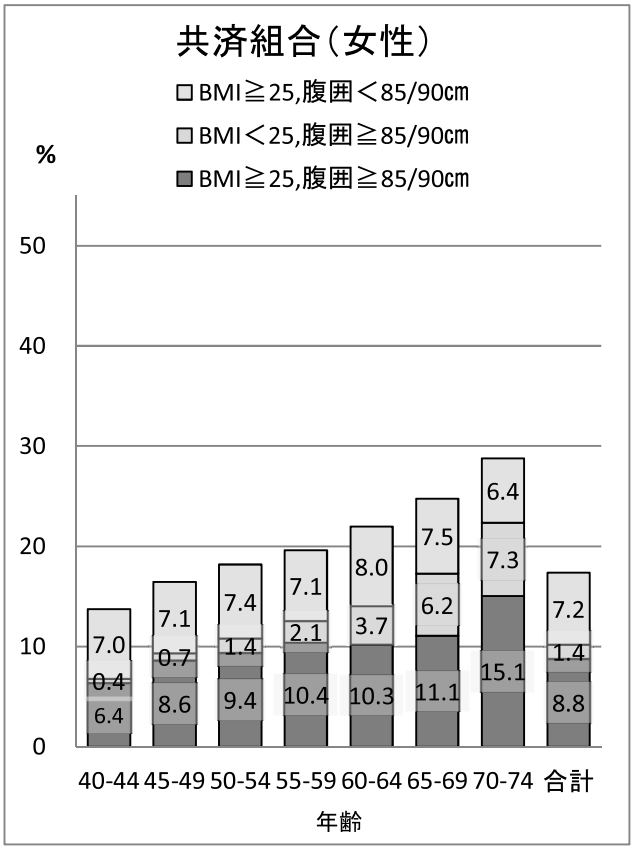

肥満判定別にみた、糖尿病・高血圧・脂質異常のリスクを2個以上持つ人の割合

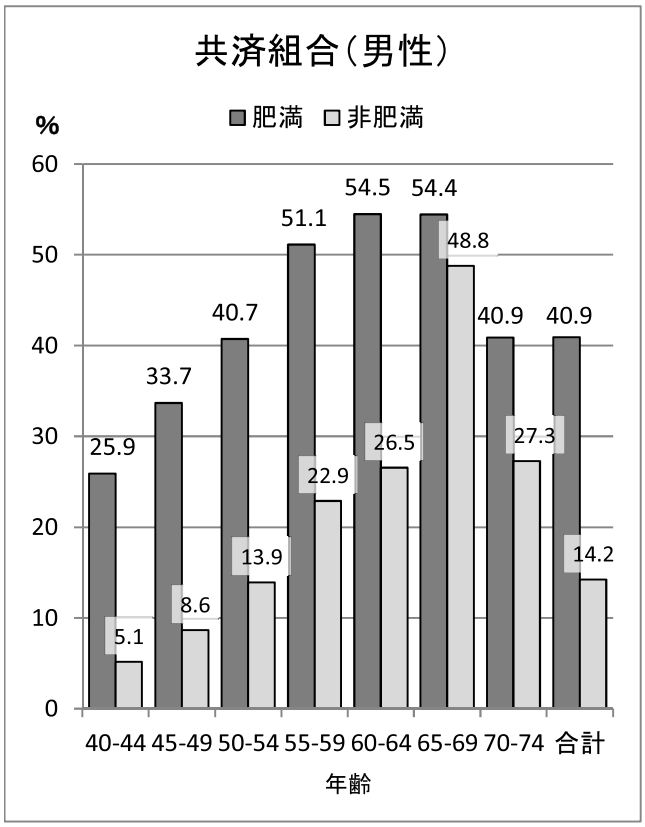

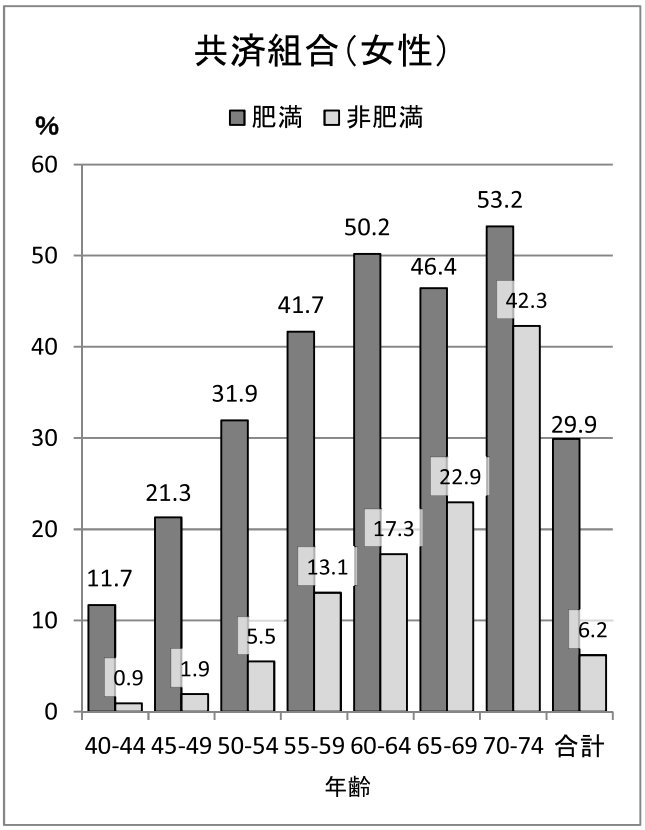

※　肥満とは、腹囲基準値以上またはBMI25以上

糖尿病有病者・予備群及び血糖を下げる薬など服用者の割合

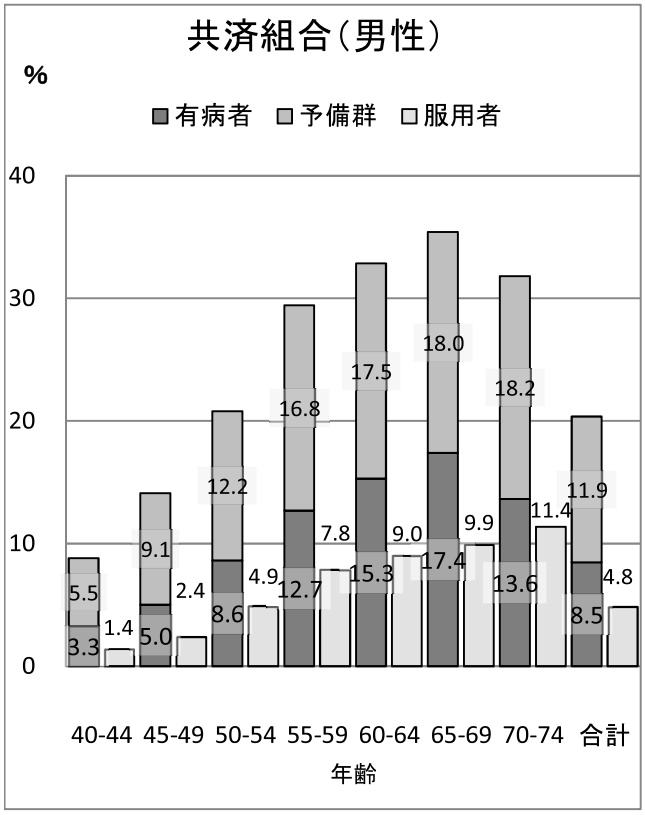

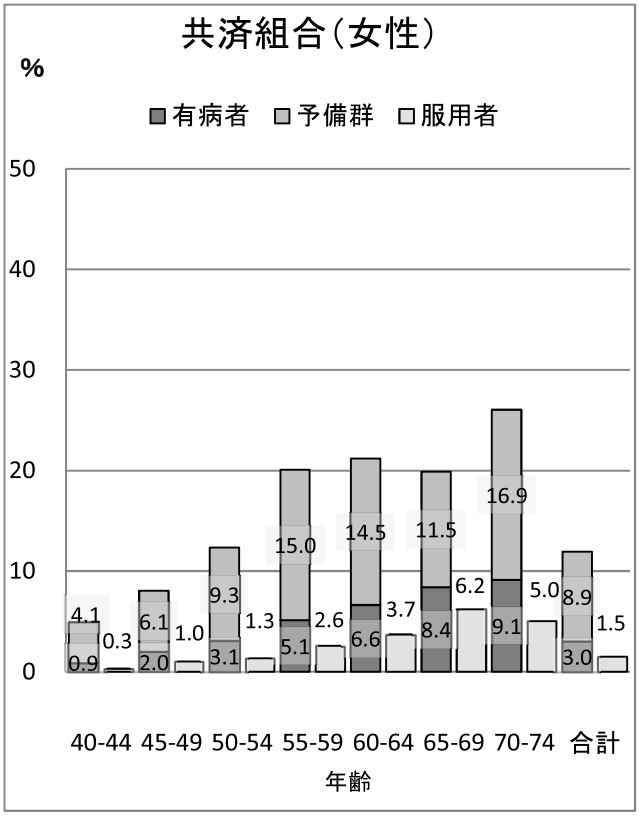

高血圧症有病者・予備群及び血圧を下げる薬服用者の割合

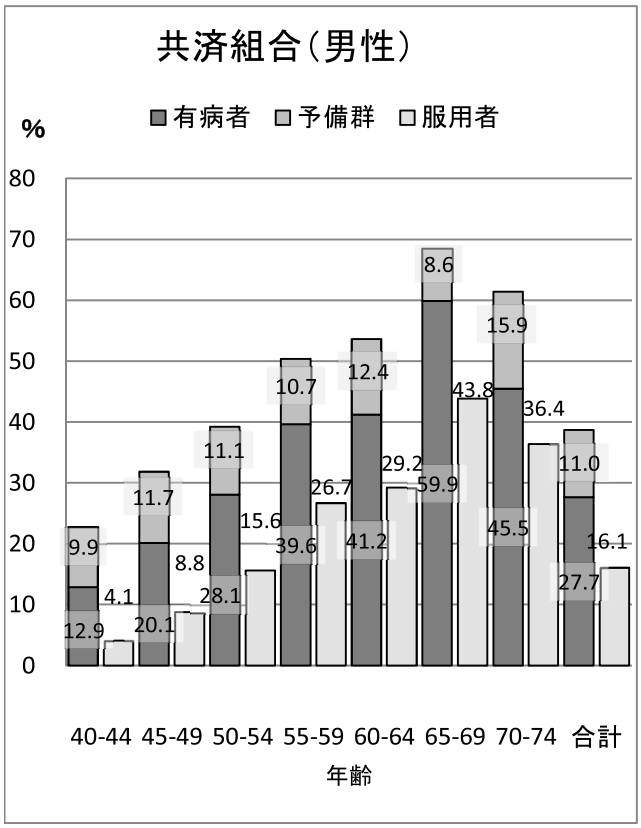

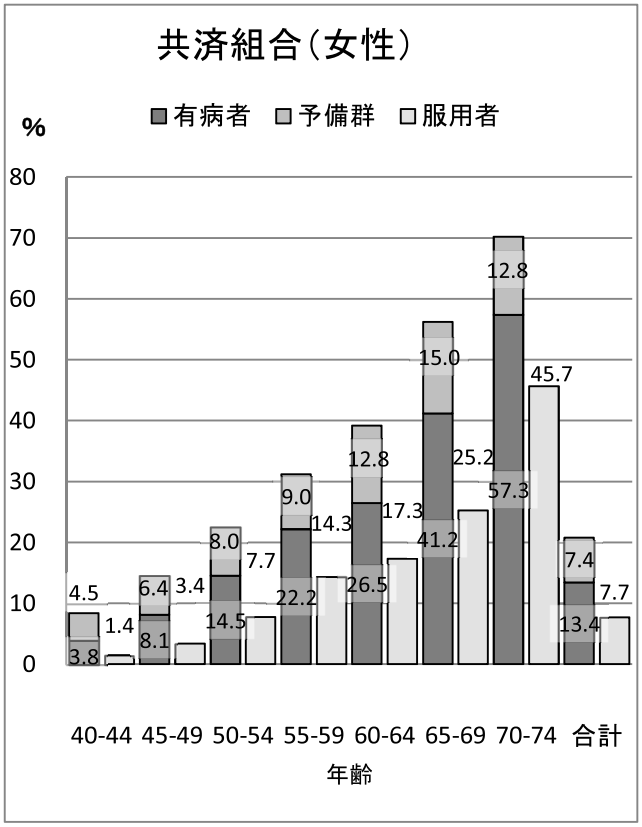

脂質異常症有病者及びコレステロールを下げる薬服用者の割合

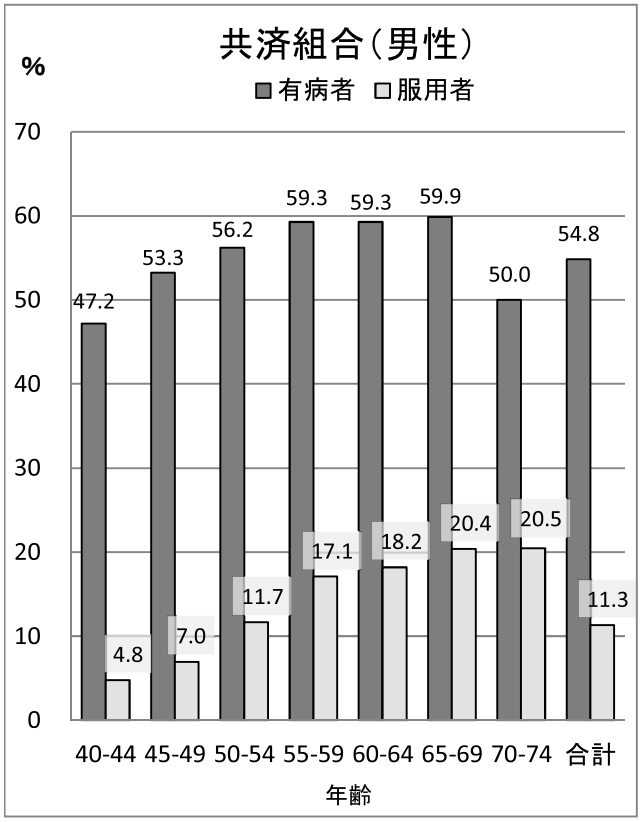

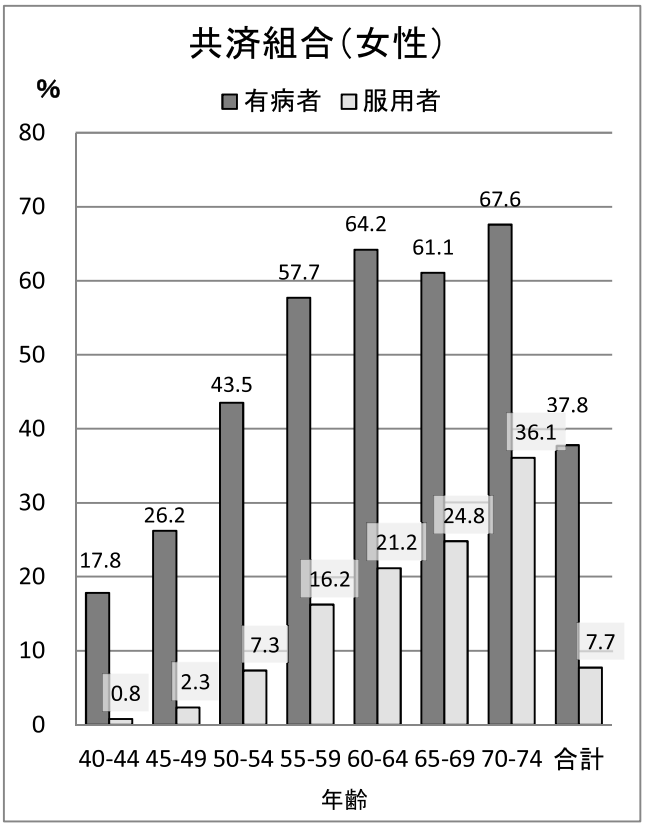

尿蛋白（＋）以上の割合

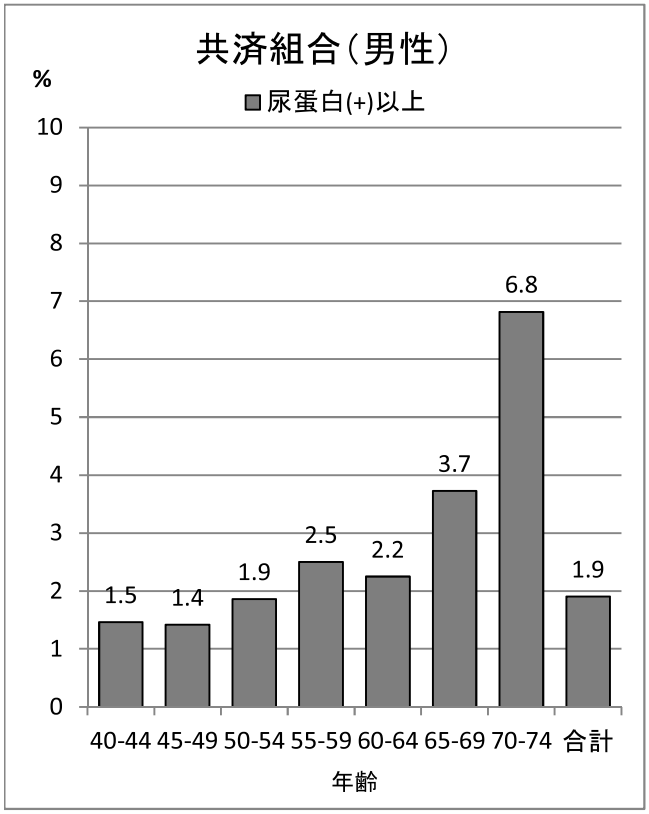
共済組合（男性）
%
尿蛋白(+)以上
10
9
8
7
6
5
4
3
2
1
0
1.5
1.4
1.9
2.5
2.2
3.7
6.8
1.9
40-44
45-49
50-54
55-59
60-64
65-69
70-74
合計
年齢

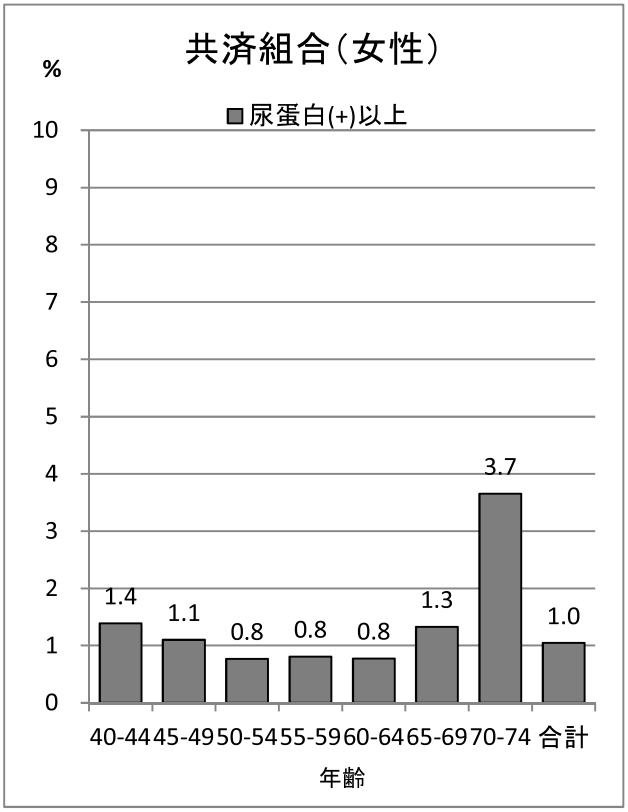
共済組合（女性）
%
尿蛋白(+)以上
10
9
8
7
6
5
4
3
2
1
0
1.4
1.1
0.8
0.8
0.8
1.3
3.7
1.0
40-44
45-49
50-54
55-59
60-64
65-69
70-74
合計
年齢

習慣的喫煙者の割合

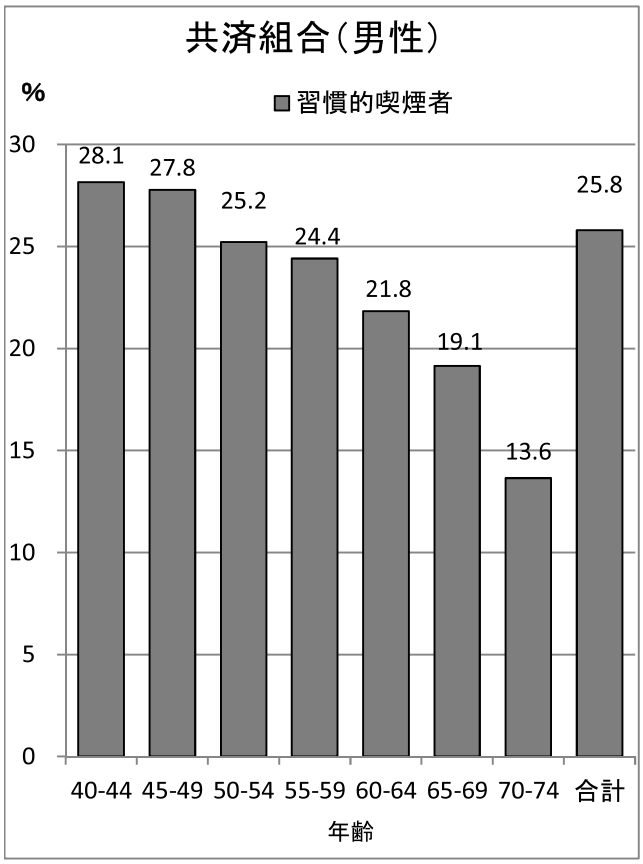

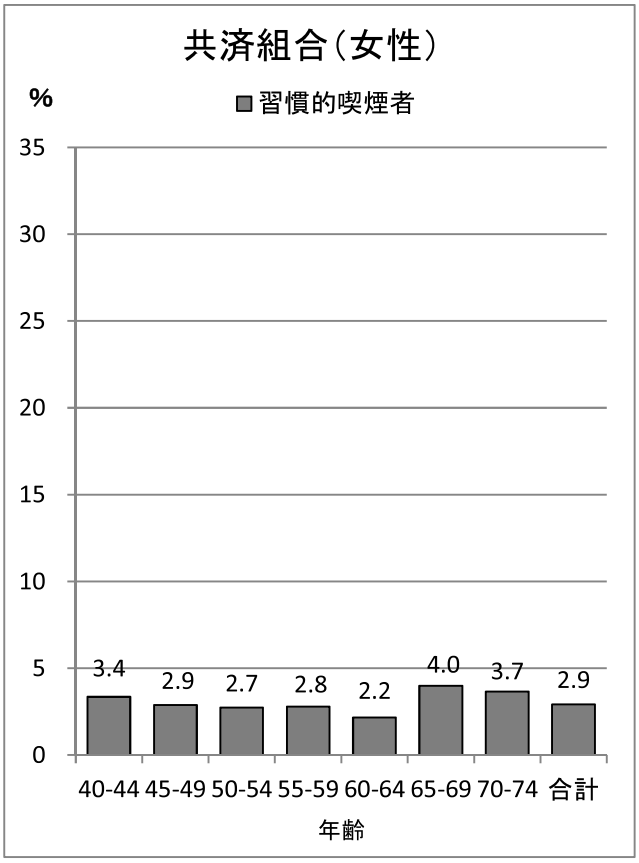

飲酒者の割合

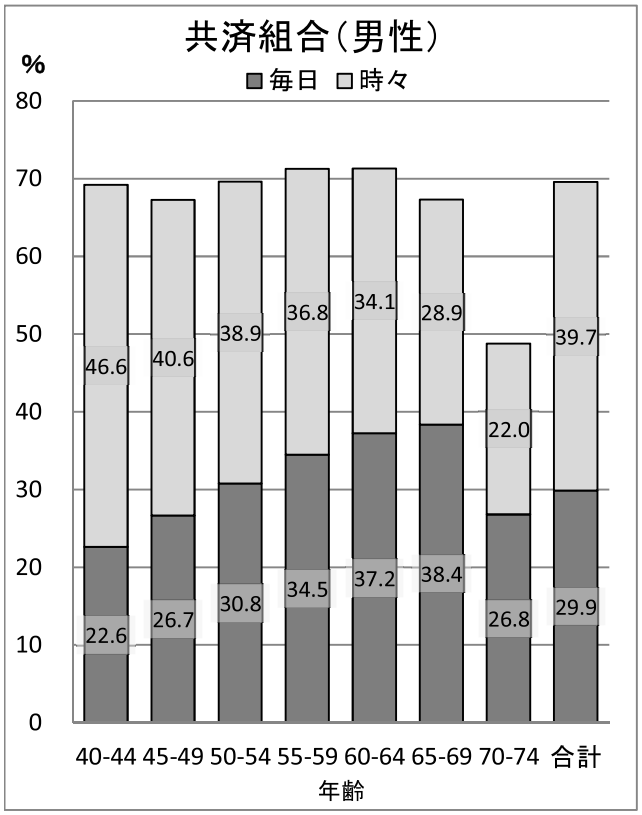

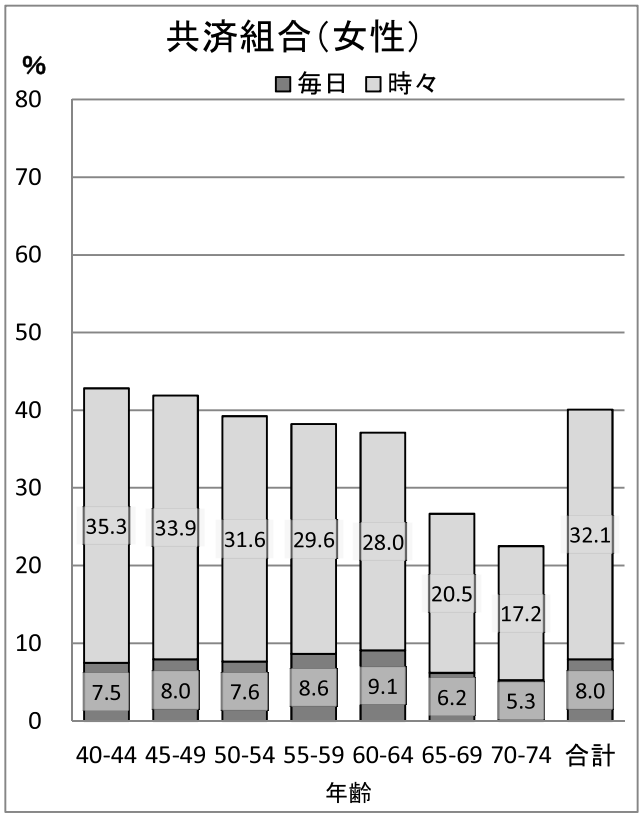

メタボリックシンドローム予備群・該当者の割合

共済組合（男性）

		年代別							合計
		40～44歳	45～49歳	50～54歳	55～59歳	60～64歳	65～69歳	70～74歳	
非該当	人数	4 307	4 083	4 538	4 395	1 467	93	25	18 908
	割合	77.5%	70.4%	67.4%	62.1%	60.9%	57.4%	56.8%	68.1%
メタボ予備群	人数	733	901	1 011	1 037	348	27	10	4 067
	割合	13.2%	15.5%	15.0%	14.6%	14.4%	16.7%	22.7%	14.6%
メタボ該当	人数	516	815	1 180	1 650	595	42	9	4 807
	割合	9.3%	14.1%	17.5%	23.3%	24.7%	25.9%	20.5%	17.3%
合計	人数	5 556	5 799	6 729	7 082	2 410	162	44	27 782
	割合	100.0%	100.0%	100.0%	100.0%	100.0%	100.0%	100.0%	100.0%

共済組合（女性）

		年代別							合計
		40～44歳	45～49歳	50～54歳	55～59歳	60～64歳	65～69歳	70～74歳	
非該当	人数	5 331	4 861	4 447	4 357	1 140	190	172	20 498
	割合	96.2%	94.2%	91.8%	90.1%	88.3%	84.1%	78.5%	92.7%
メタボ予備群	人数	151	165	210	207	57	18	18	826
	割合	2.7%	3.2%	4.3%	4.3%	4.4%	8.0%	8.2%	3.7%
メタボ該当	人数	57	133	186	273	94	18	29	790
	割合	1.0%	2.6%	3.8%	5.6%	7.3%	8.0%	13.2%	3.6%
合計	人数	5 539	5 159	4 843	4 837	1 291	226	219	22 114
	割合	100.0%	100.0%	100.0%	100.0%	100.0%	100.0%	100.0%	100.0%

肥満（BMI25以上または腹囲基準値以上）該当者の割合

共済組合（男性）

		年代別							合計
		40～44歳	45～49歳	50～54歳	55～59歳	60～64歳	65～69歳	70～74歳	
BMI＜25, 腹囲＜85/90cm	人数	3 423	3 234	3 644	3 660	1 270	83	22	15 336
	割合	61.6%	55.8%	54.2%	51.7%	52.7%	51.2%	50.0%	55.2%
BMI≧25, 腹囲＜85/90cm	人数	206	209	257	213	51	3	0	939
	割合	3.7%	3.6%	3.8%	3.0%	2.1%	1.9%	.0%	3.4%
BMI＜25, 腹囲≧85/90cm	人数	503	618	865	1 142	390	35	11	3 564
	割合	9.1%	10.7%	12.9%	16.1%	16.2%	21.6%	25.0%	12.8%
BMI≧25, 腹囲≧85/90cm	人数	1 424	1 739	1 963	2 067	699	41	11	7 944
	割合	25.6%	30.0%	29.2%	29.2%	29.0%	25.3%	25.0%	28.6%
合計	人数	5 556	5 800	6 729	7 082	2 410	162	44	27 783
	割合	100.0%	100.0%	100.0%	100.0%	100.0%	100.0%	100.0%	100.0%

共済組合（女性）

		年代別							合計
		40～44歳	45～49歳	50～54歳	55～59歳	60～64歳	65～69歳	70～74歳	
BMI＜25, 腹囲＜85/90cm	人数	4 777	4 309	3 963	3 889	1 008	170	156	18 272
	割合	86.3%	83.5%	81.8%	80.4%	78.0%	75.2%	71.2%	82.6%
BMI≧25, 腹囲＜85/90cm	人数	385	368	357	342	103	17	14	1 586
	割合	7.0%	7.1%	7.4%	7.1%	8.0%	7.5%	6.4%	7.2%
BMI＜25, 腹囲≧85/90cm	人数	23	35	68	101	48	14	16	305
	割合	.4%	.7%	1.4%	2.1%	3.7%	6.2%	7.3%	1.4%
BMI≧25, 腹囲≧85/90cm	人数	353	446	455	505	133	25	33	1 950
	割合	6.4%	8.6%	9.4%	10.4%	10.3%	11.1%	15.1%	8.8%
合計	人数	5 538	5 158	4 843	4 837	1 292	226	219	22 113
	割合	100.0%	100.0%	100.0%	100.0%	100.0%	100.0%	100.0%	100.0%

肥満判定別にみた、糖尿病・高血圧・脂質異常のリスクを2個以上持つ人の割合

共済組合（男性）

肥満		年代別							合計
		40～44歳	45～49歳	50～54歳	55～59歳	60～64歳	65～69歳	70～74歳	
リスク1個以下	人数	1 581	1 701	1 829	1 673	519	36	13	7 352
	割合	74.1%	66.3%	59.3%	48.9%	45.5%	45.6%	59.1%	59.1%
リスク2個以上	人数	552	864	1 256	1 749	621	43	9	5 094
	割合	25.9%	33.7%	40.7%	51.1%	54.5%	54.4%	40.9%	40.9%
合計	人数	2 133	2 565	3 085	3 422	1 140	79	22	12 446
	割合	100.0%	100.0%	100.0%	100.0%	100.0%	100.0%	100.0%	100.0%

非肥満		年代別							合計
		40～44歳	45～49歳	50～54歳	55～59歳	60～64歳	65～69歳	70～74歳	
リスク1個以下	人数	3 247	2 955	3 137	2 823	933	42	16	13 153
	割合	94.9%	91.4%	86.1%	77.1%	73.5%	51.2%	72.7%	85.8%
リスク2個以上	人数	176	279	507	837	337	40	6	2 182
	割合	5.1%	8.6%	13.9%	22.9%	26.5%	48.8%	27.3%	14.2%
合計	人数	3 423	3 234	3 644	3 660	1 270	82	22	15 335
	割合	100.0%	100.0%	100.0%	100.0%	100.0%	100.0%	100.0%	100.0%

共済組合（女性）

肥満		年代別							合計
		40～44歳	45～49歳	50～54歳	55～59歳	60～64歳	65～69歳	70～74歳	
リスク1個以下	人数	672	668	599	553	141	30	29	2 692
	割合	88.3%	78.7%	68.1%	58.3%	49.8%	53.6%	46.8%	70.1%
リスク2個以上	人数	89	181	281	395	142	26	33	1 147
	割合	11.7%	21.3%	31.9%	41.7%	50.2%	46.4%	53.2%	29.9%
合計	人数	761	849	880	948	283	56	62	3 839
	割合	100.0%	100.0%	100.0%	100.0%	100.0%	100.0%	100.0%	100.0%

非肥満		年代別							合計
		40～44歳	45～49歳	50～54歳	55～59歳	60～64歳	65～69歳	70～74歳	
リスク1個以下	人数	4 731	4 224	3 744	3 378	834	131	90	17 132
	割合	99.1%	98.1%	94.5%	86.9%	82.7%	77.1%	57.7%	93.8%
リスク2個以上	人数	43	82	217	507	174	39	66	1 128
	割合	.9%	1.9%	5.5%	13.1%	17.3%	22.9%	42.3%	6.2%
合計	人数	4 774	4 306	3 961	3 885	1 008	170	156	18 260
	割合	100.0%	100.0%	100.0%	100.0%	100.0%	100.0%	100.0%	100.0%

糖尿病有病者・予備群の割合

共済組合（男性）

		年代別							合計
		40～44歳	45～49歳	50～54歳	55～59歳	60～64歳	65～69歳	70～74歳	
非該当	人数	5 067	4 981	5 329	4 998	1 619	104	30	22 128
	割合	91.2%	85.9%	79.2%	70.6%	67.2%	64.6%	68.2%	79.6%
糖尿病予備群	人数	308	528	819	1 187	423	29	8	3 302
	割合	5.5%	9.1%	12.2%	16.8%	17.5%	18.0%	18.2%	11.9%
糖尿病有病者	人数	181	291	581	898	369	28	6	2 354
	割合	3.3%	5.0%	8.6%	12.7%	15.3%	17.4%	13.6%	8.5%
合計	人数	5 556	5 800	6 729	7 083	2 411	161	44	27 784
	割合	100.0%	100.0%	100.0%	100.0%	100.0%	100.0%	100.0%	100.0%

共済組合（女性）

		年代別							合計
		40～44歳	45～49歳	50～54歳	55～59歳	60～64歳	65～69歳	70～74歳	
非該当	人数	5 269	4 743	4 245	3 865	1 020	181	162	19 485
	割合	95.0%	91.9%	87.7%	79.9%	78.8%	80.1%	74.0%	88.1%
糖尿病予備群	人数	227	315	449	725	188	26	37	1 967
	割合	4.1%	6.1%	9.3%	15.0%	14.5%	11.5%	16.9%	8.9%
糖尿病有病者	人数	48	101	148	247	86	19	20	669
	割合	.9%	2.0%	3.1%	5.1%	6.6%	8.4%	9.1%	3.0%
合計	人数	5 544	5 159	4 842	4 837	1 294	226	219	22 121
	割合	100.0%	100.0%	100.0%	100.0%	100.0%	100.0%	100.0%	100.0%

インスリン使用・血糖を下げる薬服用者の割合

共済組合（男性）

		年代別							合計
		40～44歳	45～49歳	50～54歳	55～59歳	60～64歳	65～69歳	70～74歳	
服用している	人数	77	137	331	556	217	16	5	1 339
	割合	1. 4%	2. 4%	4. 9%	7. 8%	9. 0%	9. 9%	11. 4%	4. 8%
服用していない	人数	5 479	5 663	6 398	6 527	2 194	146	39	26 446
	割合	98. 6%	97. 6%	95. 1%	92. 2%	91. 0%	90. 1%	88. 6%	95. 2%
合計	人数	5 556	5 800	6 729	7 083	2 411	162	44	27 785
	割合	100. 0%	100. 0%	100. 0%	100. 0%	100. 0%	100. 0%	100. 0%	100. 0%

共済組合（女性）

		年代別							合計
		40～44歳	45～49歳	50～54歳	55～59歳	60～64歳	65～69歳	70～74歳	
服用している	人数	16	53	65	125	48	14	11	332
	割合	. 3%	1. 0%	1. 3%	2. 6%	3. 7%	6. 2%	5. 0%	1. 5%
服用していない	人数	5 530	5 107	4 780	4 713	1 246	212	208	21 796
	割合	99. 7%	99. 0%	98. 7%	97. 4%	96. 3%	93. 8%	95. 0%	98. 5%
合計	人数	5 546	5 160	4 845	4 838	1 294	226	219	22 128
	割合	100. 0%	100. 0%	100. 0%	100. 0%	100. 0%	100. 0%	100. 0%	100. 0%

高血圧症有病者・予備群の割合

共済組合（男性）

		年代別							合計
		40～44歳	45～49歳	50～54歳	55～59歳	60～64歳	65～69歳	70～74歳	
非該当	人数	4 291	3 953	4 091	3 518	1 118	51	17	17 039
	割合	77. 2%	68. 2%	60. 8%	49. 7%	46. 4%	31. 5%	38. 6%	61. 3%
高血圧症予備群	人数	549	681	750	759	300	14	7	3 060
	割合	9. 9%	11. 7%	11. 1%	10. 7%	12. 4%	8. 6%	15. 9%	11. 0%
高血圧症有病者	人数	716	1 166	1 888	2 806	993	97	20	7 686
	割合	12. 9%	20. 1%	28. 1%	39. 6%	41. 2%	59. 9%	45. 5%	27. 7%
合計	人数	5 556	5 800	6 729	7 083	2 411	162	44	27 785
	割合	100. 0%	100. 0%	100. 0%	100. 0%	100. 0%	100. 0%	100. 0%	100. 0%

共済組合（女性）

		年代別							合計
		40～44歳	45～49歳	50～54歳	55～59歳	60～64歳	65～69歳	70～74歳	
非該当	人数	5 082	4 411	3 755	3 328	786	99	65	17 526
	割合	91. 6%	85. 5%	77. 5%	68. 8%	60. 8%	43. 8%	29. 8%	79. 2%
高血圧症予備群	人数	252	329	386	436	165	34	28	1 630
	割合	4. 5%	6. 4%	8. 0%	9. 0%	12. 8%	15. 0%	12. 8%	7. 4%
高血圧症有病者	人数	212	419	704	1 073	342	93	125	2 968
	割合	3. 8%	8. 1%	14. 5%	22. 2%	26. 5%	41. 2%	57. 3%	13. 4%
合計	人数	5 546	5 159	4 845	4 837	1 293	226	218	22 124
	割合	100. 0%	100. 0%	100. 0%	100. 0%	100. 0%	100. 0%	100. 0%	100. 0%

血圧を下げる薬服用者の割合

共済組合（男性）

		年代別							合計
		40～44歳	45～49歳	50～54歳	55～59歳	60～64歳	65～69歳	70～74歳	
服用している	人数	227	509	1 049	1 888	704	71	16	4 464
	割合	4. 1%	8. 8%	15. 6%	26. 7%	29. 2%	43. 8%	36. 4%	16. 1%
服用していない	人数	5 329	5 291	5 680	5 195	1 707	91	28	23 321
	割合	95. 9%	91. 2%	84. 4%	73. 3%	70. 8%	56. 2%	63. 6%	83. 9%
合計	人数	5 556	5 800	6 729	7 083	2 411	162	44	27 785
	割合	100. 0%	100. 0%	100. 0%	100. 0%	100. 0%	100. 0%	100. 0%	100. 0%

共済組合（女性）

		年代別							合計
		40～44歳	45～49歳	50～54歳	55～59歳	60～64歳	65～69歳	70～74歳	
服用している	人数	80	176	375	692	224	57	100	1 704
	割合	1. 4%	3. 4%	7. 7%	14. 3%	17. 3%	25. 2%	45. 7%	7. 7%
服用していない	人数	5 466	4 984	4 470	4 147	1 069	169	119	20 424
	割合	98. 6%	96. 6%	92. 3%	85. 7%	82. 7%	74. 8%	54. 3%	92. 3%
合計	人数	5 546	5 160	4 845	4 839	1 293	226	219	22 128
	割合	100. 0%	100. 0%	100. 0%	100. 0%	100. 0%	100. 0%	100. 0%	100. 0%

脂質異常症有病者の割合

共済組合（男性）

		年代別							合計
		40～44歳	45～49歳	50～54歳	55～59歳	60～64歳	65～69歳	70～74歳	
非該当	人数	2 936	2 711	2 947	2 885	982	65	22	12 548
	割合	52. 8%	46. 7%	43. 8%	40. 7%	40. 7%	40. 1%	50. 0%	45. 2%
脂質異常有病者	人数	2 620	3 088	3 782	4 198	1 429	97	22	15 236
	割合	47. 2%	53. 3%	56. 2%	59. 3%	59. 3%	59. 9%	50. 0%	54. 8%
合計	人数	5 556	5 799	6 729	7 083	2 411	162	44	27 784
	割合	100. 0%	100. 0%	100. 0%	100. 0%	100. 0%	100. 0%	100. 0%	100. 0%

共済組合（女性）

		年代別							合計
		40～44歳	45～49歳	50～54歳	55～59歳	60～64歳	65～69歳	70～74歳	
非該当	人数	4 556	3 807	2 735	2 046	463	88	71	13 766
	割合	82. 2%	73. 8%	56. 5%	42. 3%	35. 8%	38. 9%	32. 4%	62. 2%
脂質異常有病者	人数	989	1 352	2 108	2 792	831	138	148	8 358
	割合	17. 8%	26. 2%	43. 5%	57. 7%	64. 2%	61. 1%	67. 6%	37. 8%
合計	人数	5 545	5 159	4 843	4 838	1 294	226	219	22 124
	割合	100. 0%	100. 0%	100. 0%	100. 0%	100. 0%	100. 0%	100. 0%	100. 0%

コレステロールを下げる薬服用者の割合

共済組合（男性）

		年代別							合計
		40～44歳	45～49歳	50～54歳	55～59歳	60～64歳	65～69歳	70～74歳	
服用している	人数	265	404	784	1 210	439	33	9	3 144
	割合	4. 8%	7. 0%	11. 7%	17. 1%	18. 2%	20. 4%	20. 5%	11. 3%
服用していない	人数	5 291	5 396	5 945	5 873	1 972	129	35	24 641
	割合	95. 2%	93. 0%	88. 3%	82. 9%	81. 8%	79. 6%	79. 5%	88. 7%
合計	人数	5 556	5 800	6 729	7 083	2 411	162	44	27 785
	割合	100. 0%	100. 0%	100. 0%	100. 0%	100. 0%	100. 0%	100. 0%	100. 0%

共済組合（女性）

		年代別							合計
		40～44歳	45～49歳	50～54歳	55～59歳	60～64歳	65～69歳	70～74歳	
服用している	人数	43	119	354	785	274	56	79	1 710
	割合	. 8%	2. 3%	7. 3%	16. 2%	21. 2%	24. 8%	36. 1%	7. 7%
服用していない	人数	5 503	5 041	4 491	4 053	1 020	170	140	20 418
	割合	99. 2%	97. 7%	92. 7%	83. 8%	78. 8%	75. 2%	63. 9%	92. 3%
合計	人数	5 546	5 160	4 845	4 838	1 294	226	219	22 128
	割合	100. 0%	100. 0%	100. 0%	100. 0%	100. 0%	100. 0%	100. 0%	100. 0%

尿蛋白（＋）以上の割合

共済組合（男性）

		年代別							合計
		40～44歳	45～49歳	50～54歳	55～59歳	60～64歳	65～69歳	70～74歳	
非該当	人数	5 463	5 708	6 597	6 896	2 349	155	41	27 209
	割合	98.5%	98.6%	98.1%	97.5%	97.8%	96.3%	93.2%	98.1%
尿蛋白(+)以上	人数	81	82	125	177	54	6	3	528
	割合	1.5%	1.4%	1.9%	2.5%	2.2%	3.7%	6.8%	1.9%
合計	人数	5 544	5 790	6 722	7 073	2 403	161	44	27 737
	割合	100.0%	100.0%	100.0%	100.0%	100.0%	100.0%	100.0%	100.0%

共済組合（女性）

		年代別							合計
		40～44歳	45～49歳	50～54歳	55～59歳	60～64歳	65～69歳	70～74歳	
非該当	人数	5 388	5 034	4 773	4 796	1 284	223	211	21 709
	割合	98.6%	98.9%	99.2%	99.2%	99.2%	98.7%	96.3%	99.0%
尿蛋白(+)以上	人数	76	56	37	39	10	3	8	229
	割合	1.4%	1.1%	.8%	.8%	.8%	1.3%	3.7%	1.0%
合計	人数	5 464	5 090	4 810	4 835	1 294	226	219	21 938
	割合	100.0%	100.0%	100.0%	100.0%	100.0%	100.0%	100.0%	100.0%

習慣的喫煙者の割合

共済組合（男性）

		年代別							合計
		40～44歳	45～49歳	50～54歳	55～59歳	60～64歳	65～69歳	70～74歳	
喫煙者	人数	1 564	1 611	1 697	1 728	526	31	6	7 163
	割合	28.1%	27.8%	25.2%	24.4%	21.8%	19.1%	13.6%	25.8%
非喫煙者	人数	3 992	4 189	5 032	5 354	1 884	131	38	20 620
	割合	71.9%	72.2%	74.8%	75.6%	78.2%	80.9%	86.4%	74.2%
合計	人数	5 556	5 800	6 729	7 082	2 410	162	44	27 783
	割合	100.0%	100.0%	100.0%	100.0%	100.0%	100.0%	100.0%	100.0%

共済組合（女性）

		年代別							合計
		40～44歳	45～49歳	50～54歳	55～59歳	60～64歳	65～69歳	70～74歳	
喫煙者	人数	186	148	132	135	28	9	8	646
	割合	3.4%	2.9%	2.7%	2.8%	2.2%	4.0%	3.7%	2.9%
非喫煙者	人数	5 359	5 012	4 713	4 704	1 266	217	211	21 482
	割合	96.6%	97.1%	97.3%	97.2%	97.8%	96.0%	96.3%	97.1%
合計	人数	5 545	5 160	4 845	4 839	1 294	226	219	22 128
	割合	100.0%	100.0%	100.0%	100.0%	100.0%	100.0%	100.0%	100.0%

飲酒者の割合

共済組合（男性）

		年代別							合計
		40～44歳	45～49歳	50～54歳	55～59歳	60～64歳	65～69歳	70～74歳	
毎日	人数	1 106	1 403	1 859	2 190	824	61	11	7 454
	割合	22.6%	26.7%	30.8%	34.5%	37.2%	38.4%	26.8%	29.9%
時々	人数	2 279	2 136	2 349	2 335	754	46	9	9 908
	割合	46.6%	40.6%	38.9%	36.8%	34.1%	28.9%	22.0%	39.7%
ほとんど飲まない	人数	1 505	1 724	1 835	1 825	635	52	21	7 597
	割合	30.8%	32.8%	30.4%	28.7%	28.7%	32.7%	51.2%	30.4%
合計	人数	4 890	5 263	6 043	6 350	2 213	159	41	24 959
	割合	100.0%	100.0%	100.0%	100.0%	100.0%	100.0%	100.0%	100.0%

共済組合（女性）

		年代別							合計
		40～44歳	45～49歳	50～54歳	55～59歳	60～64歳	65～69歳	70～74歳	
毎日	人数	381	382	345	393	111	13	11	1 636
	割合	7.5%	8.0%	7.6%	8.6%	9.1%	6.2%	5.3%	8.0%
時々	人数	1 792	1 629	1 425	1 344	343	43	36	6 612
	割合	35.3%	33.9%	31.6%	29.6%	28.0%	20.5%	17.2%	32.1%
ほとんど飲まない	人数	2 903	2 791	2 741	2 810	769	154	162	12 330
	割合	57.2%	58.1%	60.8%	61.8%	62.9%	73.3%	77.5%	59.9%
合計	人数	5 076	4 802	4 511	4 547	1 223	210	209	20 578
	割合	100.0%	100.0%	100.0%	100.0%	100.0%	100.0%	100.0%	100.0%

6　健康保険組合（42/42）

1　健保組合　受診者数

		年代別							合計
		40～44歳	45～49歳	50～54歳	55～59歳	60～64歳	65～69歳	70～74歳	
男性	人数	23 800	21 328	18 808	16 776	11 712	3 884	735	97 043
	割合	24.5%	22.0%	19.4%	17.3%	12.1%	4.0%	.8%	100.0%
女性	人数	13 666	12 517	10 857	9 098	5 265	1 926	660	53 989
	割合	25.3%	23.2%	20.1%	16.9%	9.8%	3.6%	1.2%	100.0%
計	人数	37 466	33 845	29 665	25 874	16 977	5 810	1 395	151 032
	割合	24.8%	22.4%	19.6%	17.1%	11.2%	3.8%	.9%	100.0%

2　検査項目別平均値

	男性			女性		
	度数	平均値	標準偏差	度数	平均値	標準偏差
BMI(kg/㎡)	97 038	23.7	3.5	53 971	21.9	3.7
腹囲(ｃｍ)	97 017	84.1	9.2	53 896	78.1	9.6
収縮期血圧(mmHg)	96 549	123.4	16.0	53 692	115.8	16.8
拡張期血圧(mmHg)	96 544	77.1	11.3	53 689	70.1	11.3
中性脂肪(mg/dℓ)	96 921	127.1	97.7	53 918	82.7	49.5
HDLコレステロール(mg/dℓ)	96 931	58.9	15.6	53 930	72.5	17.0
LDLコレステロール(mg/dℓ)	96 909	128.0	31.5	53 900	124.9	31.3
GOT(IU/l)	96 928	23.7	12.1	53 940	20.3	9.3
GPT(IU/l)	96 927	26.6	18.9	53 941	17.3	12.7
γ-GTP(IU/l)	96 903	47.4	51.7	53 940	23.6	25.3
空腹時血糖(mg/dℓ)	81 570	100.2	20.2	46 998	92.5	13.8
HbA1c(%)	81 156	5.7	.7	43 883	5.6	.5
尿酸値(mg/dℓ)	53 050	6.1	1.3	25 666	4.5	1.0
血清クレアチニン(mg/dℓ)	51 747	.9	.3	26 119	.6	.2
ヘマトクリット(%)	74 827	45.3	3.1	38 156	39.6	3.5
血色素量(g/dℓ)	80 781	15.1	1.1	41 305	12.9	1.4
赤血球数(×10^4/μL)	80 616	490.5	40.9	41 241	442.7	35.8

メタボリックシンドローム予備群・該当者の割合

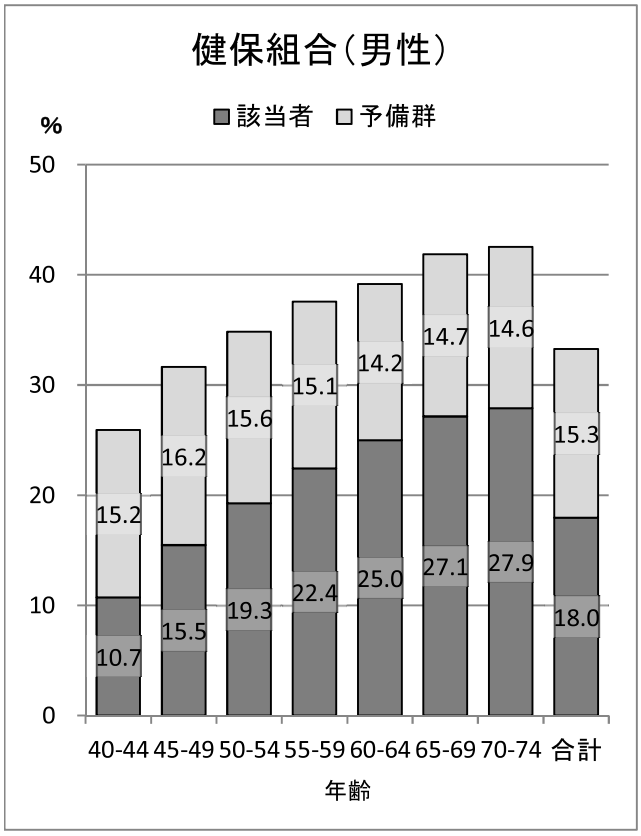

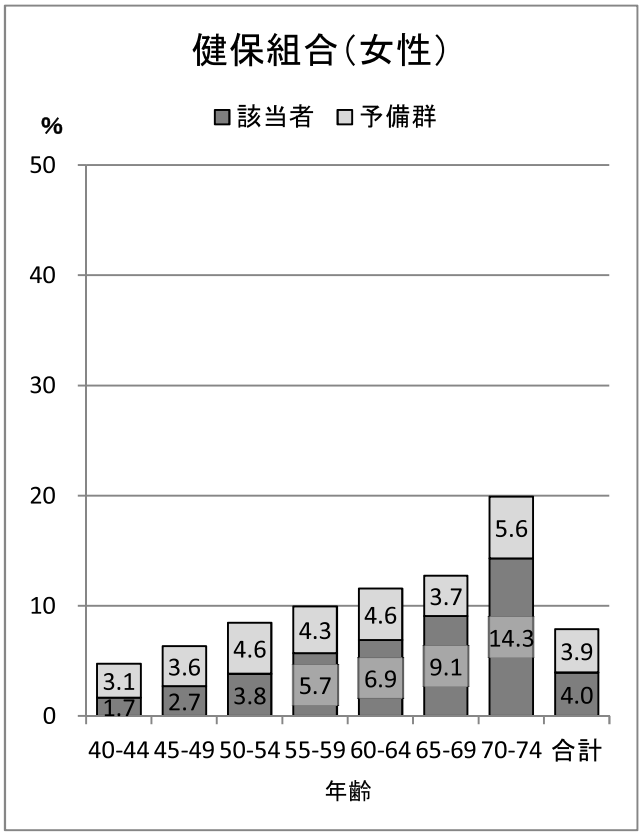

肥満（BMI25以上または腹囲基準値以上）該当者の割合

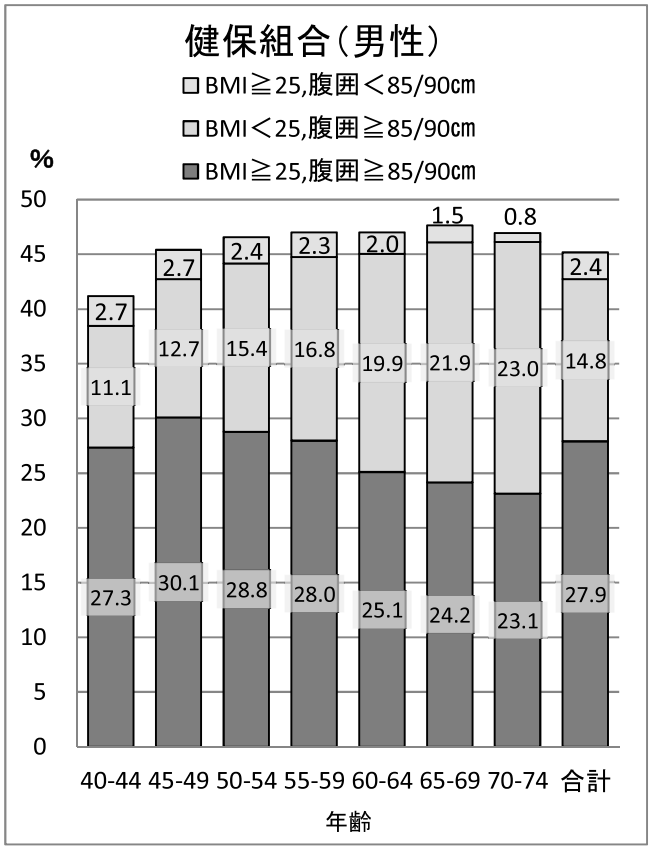

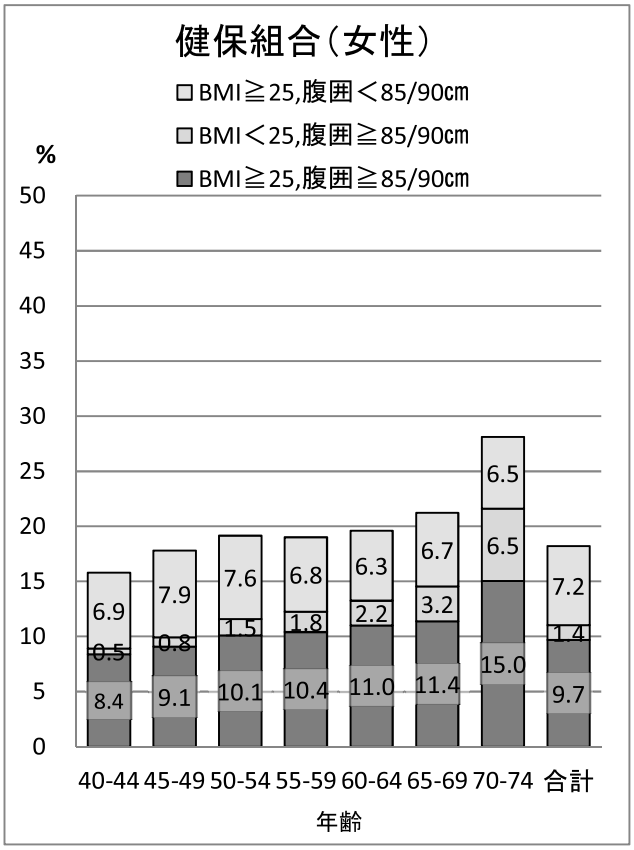

肥満判定別にみた、糖尿病・高血圧・脂質異常のリスクを2個以上持つ人の割合

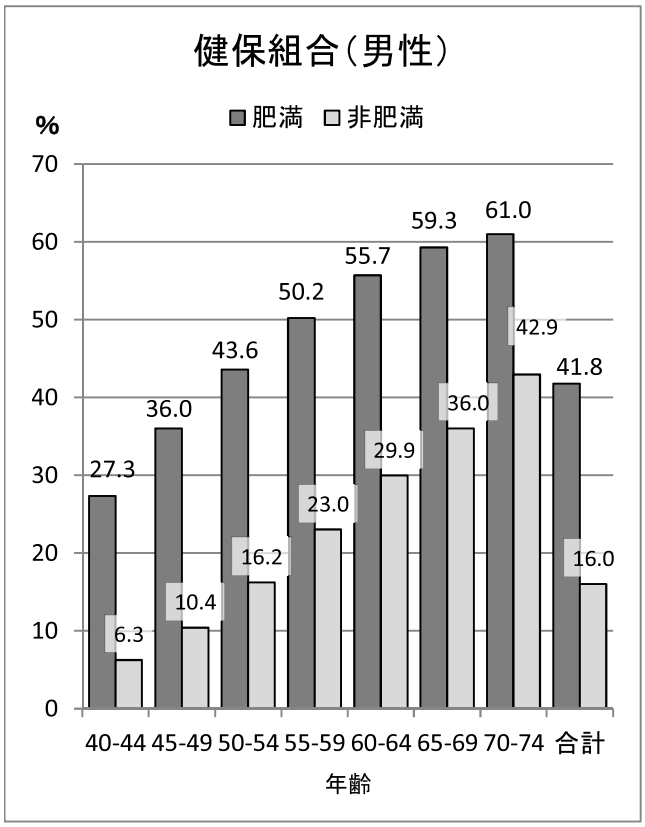

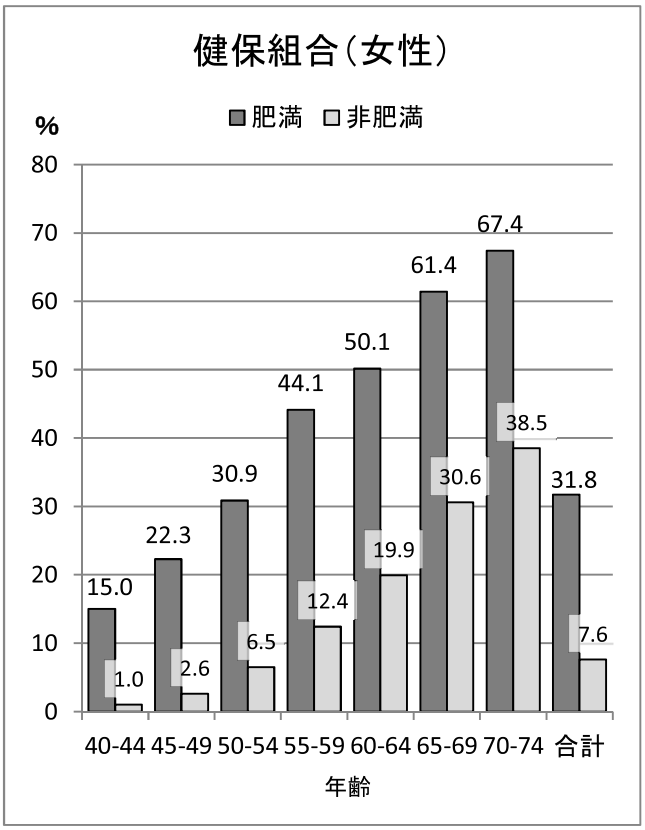

※　肥満とは、腹囲基準値以上またはBMI25以上

糖尿病有病者・予備群及び血糖を下げる薬など服用者の割合

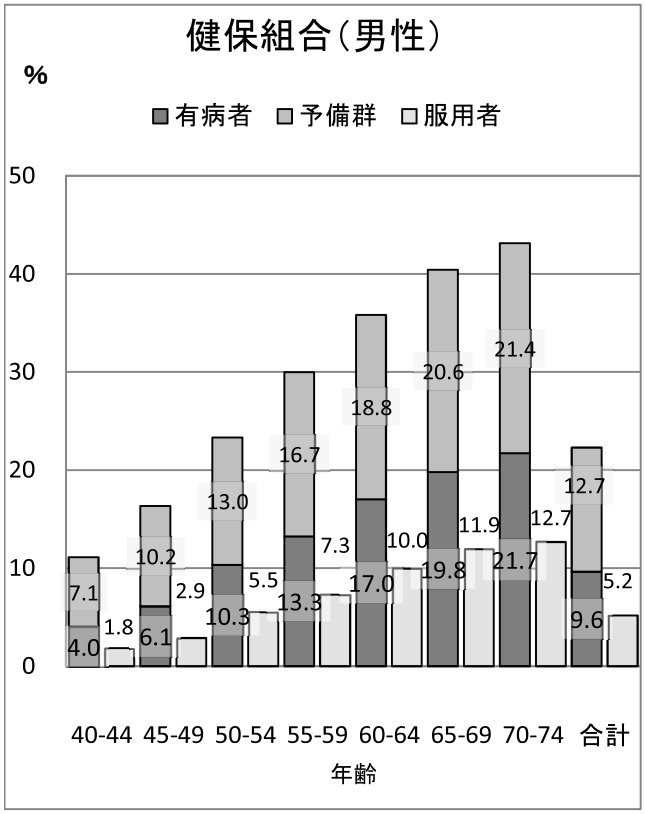

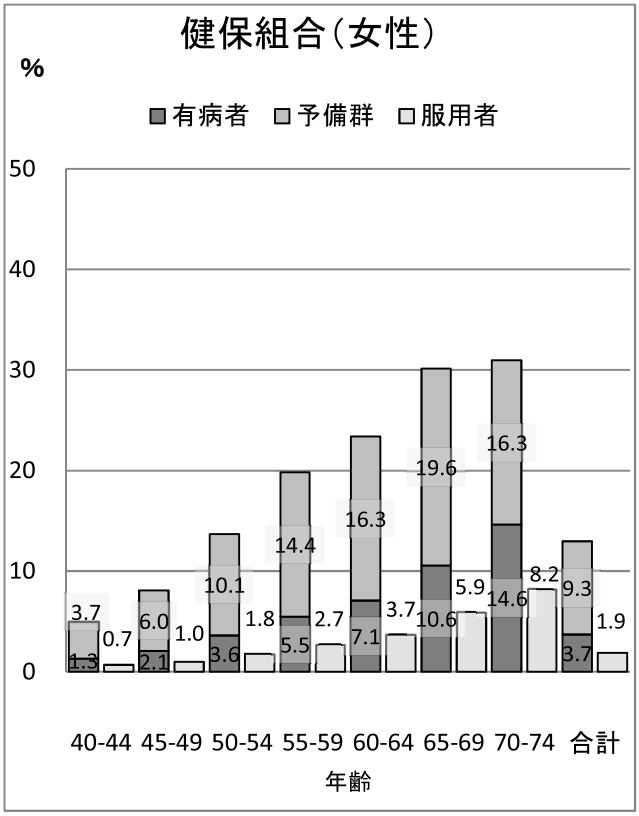

高血圧症有病者・予備群及び血圧を下げる薬服用者の割合

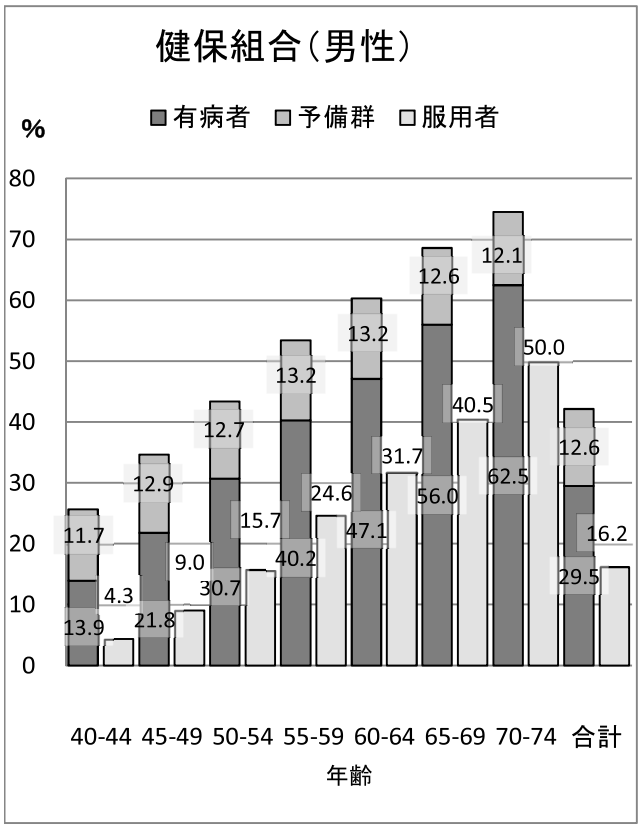

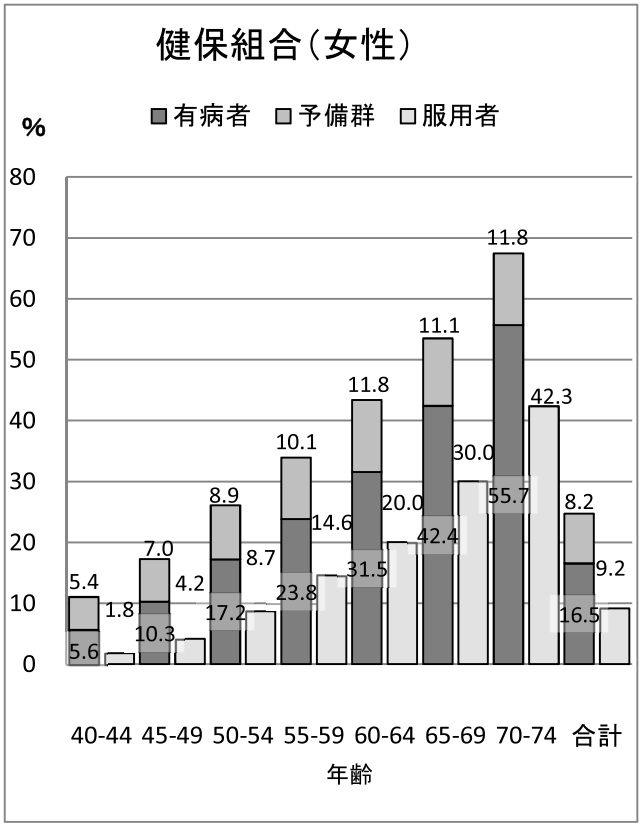

脂質異常症有病者及びコレステロールを下げる薬服用者の割合

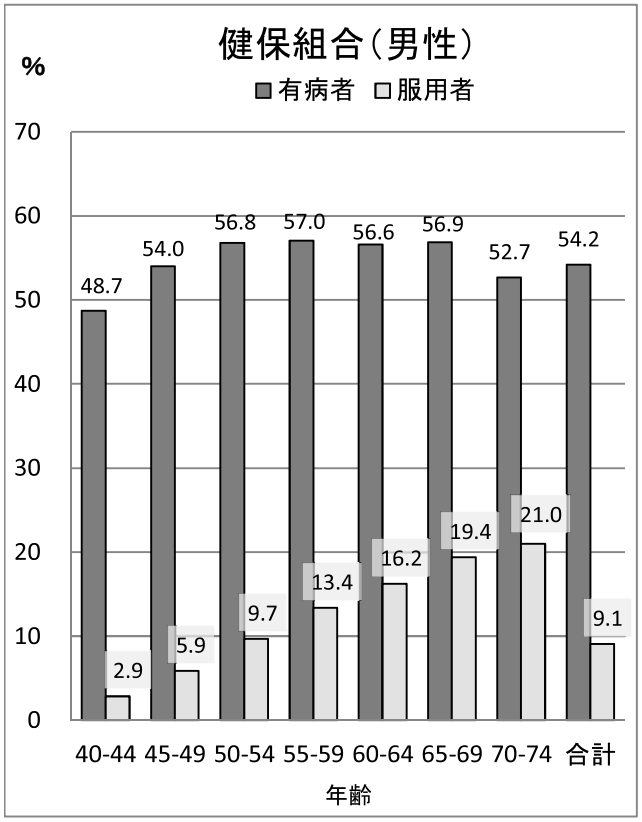

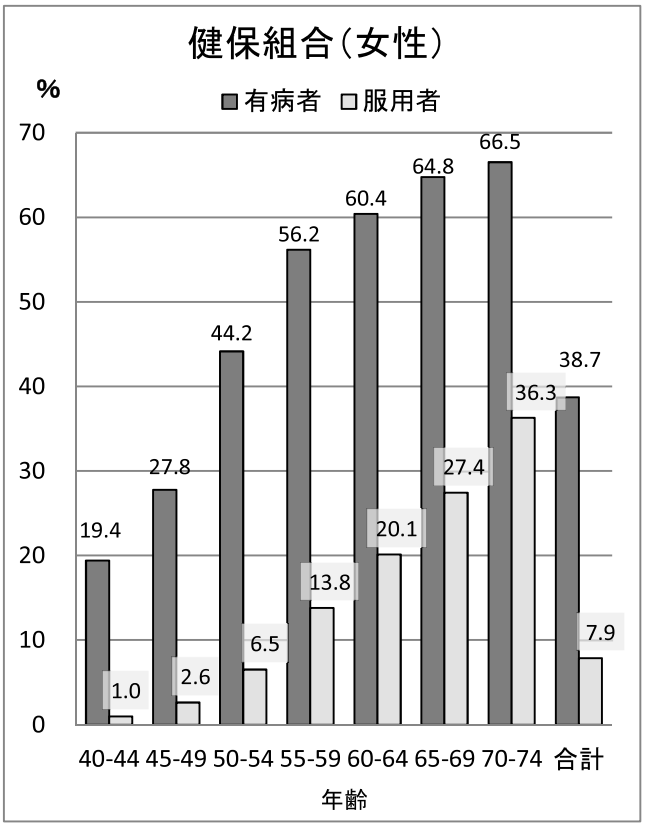

尿蛋白（＋）以上の割合

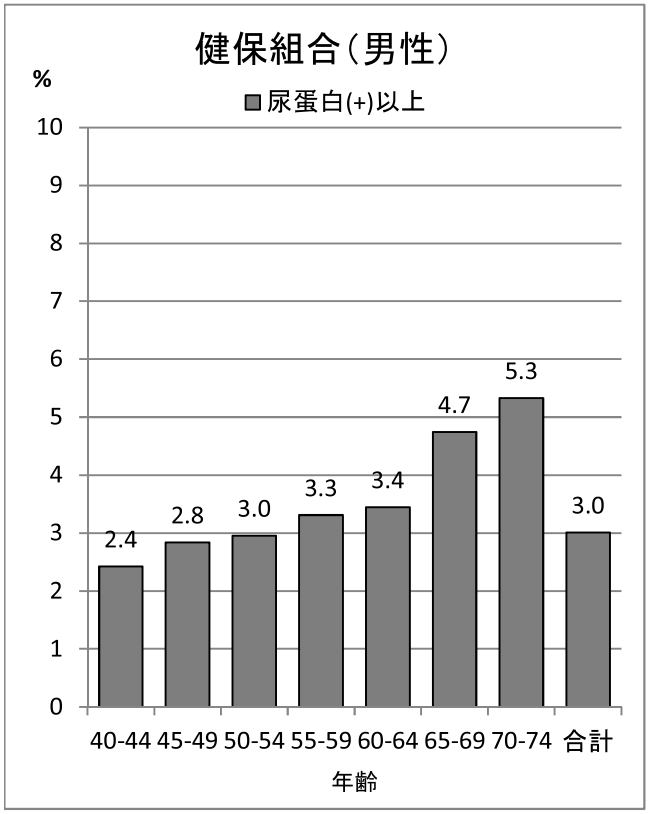
健保組合（男性）
%
尿蛋白(+)以上
10
9
8
7
6
5
4
3
2
1
0
2.4
2.8
3.0
3.3
3.4
4.7
5.3
3.0
40-44 45-49 50-54 55-59 60-64 65-69 70-74 合計
年齢

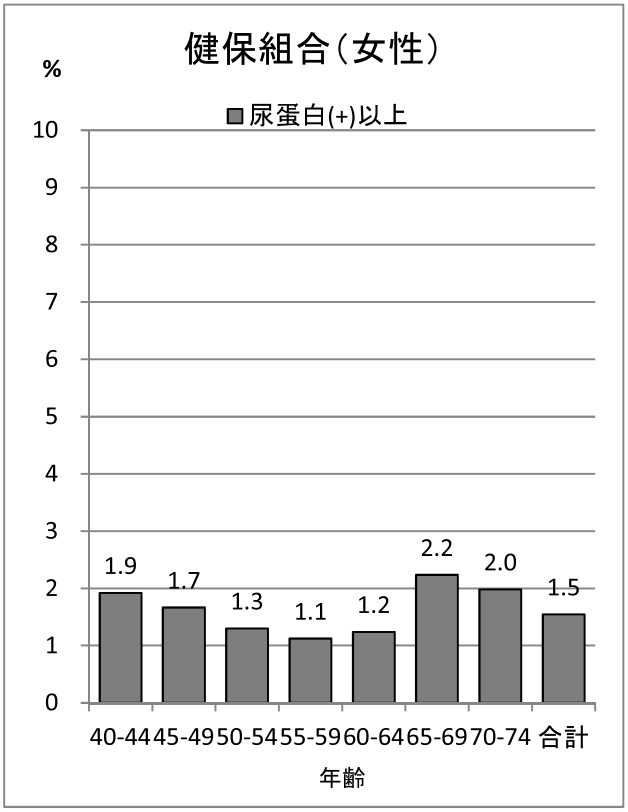
健保組合（女性）
%
尿蛋白(+)以上
10
9
8
7
6
5
4
3
2
1
0
1.9
1.7
1.3
1.1
1.2
2.2
2.0
1.5
40-44 45-49 50-54 55-59 60-64 65-69 70-74 合計
年齢

習慣的喫煙者の割合

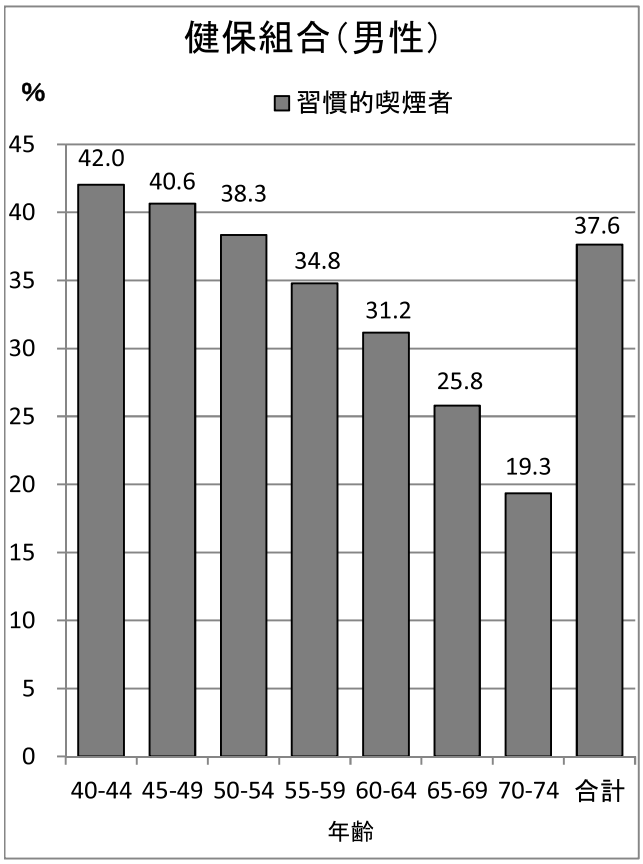

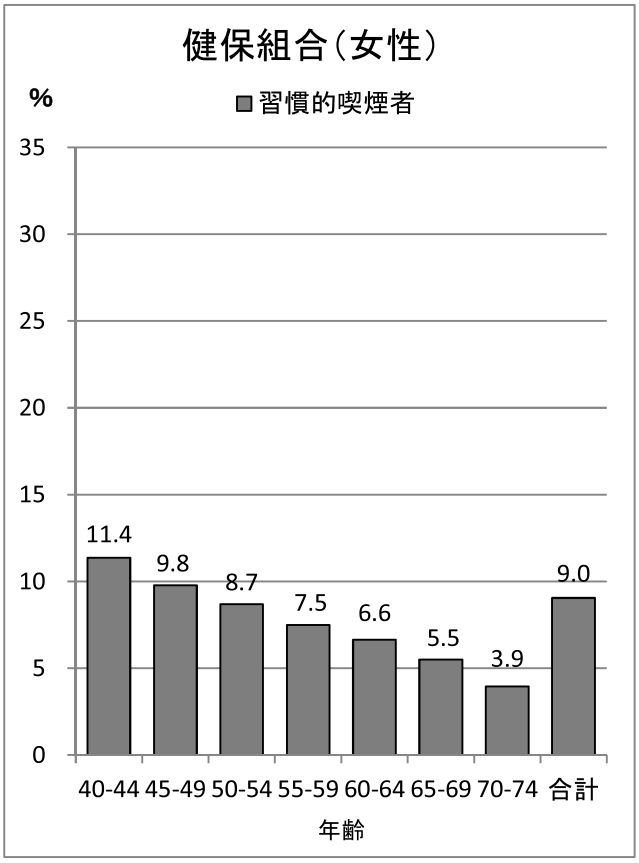

飲酒者の割合

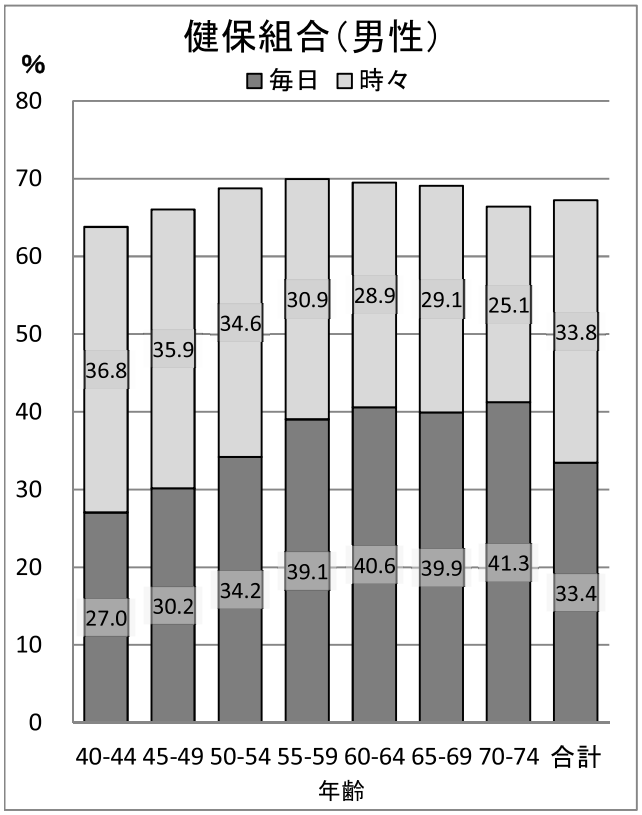

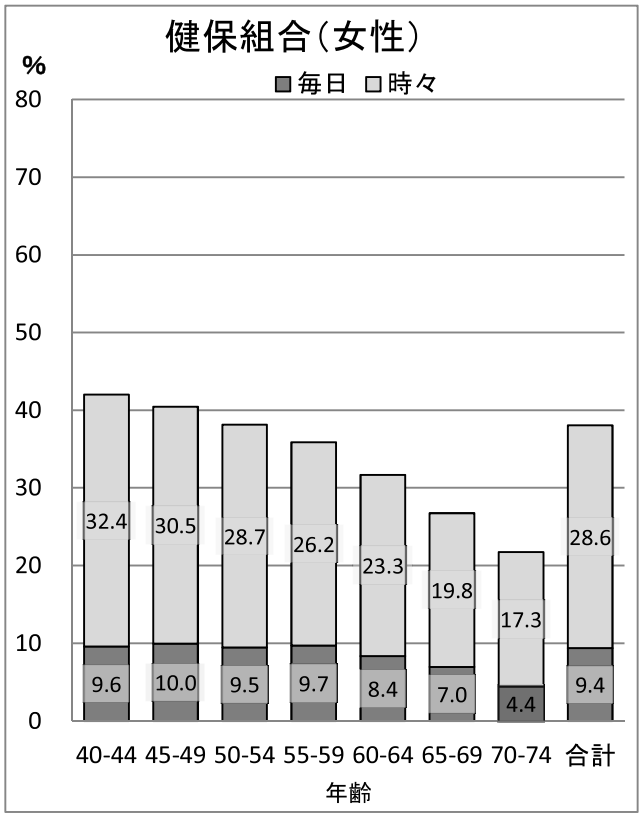

メタボリックシンドローム予備群・該当者の割合

健保組合（男性）

		年代別							合計
		40～44歳	45～49歳	50～54歳	55～59歳	60～64歳	65～69歳	70～74歳	
非該当	人数	17 533	14 463	12 170	10 402	7 065	2 236	420	64 289
	割合	74.1%	68.4%	65.2%	62.4%	60.8%	58.1%	57.5%	66.7%
メタボ予備群	人数	3 596	3 421	2 907	2 521	1 646	567	107	14 765
	割合	15.2%	16.2%	15.6%	15.1%	14.2%	14.7%	14.6%	15.3%
メタボ該当	人数	2 538	3 271	3 600	3 738	2 902	1 044	204	17 297
	割合	10.7%	15.5%	19.3%	22.4%	25.0%	27.1%	27.9%	18.0%
合計	人数	23 667	21 155	18 677	16 661	11 613	3 847	731	96 351
	割合	100.0%	100.0%	100.0%	100.0%	100.0%	100.0%	100.0%	100.0%

健保組合（女性）

		年代別							合計
		40～44歳	45～49歳	50～54歳	55～59歳	60～64歳	65～69歳	70～74歳	
非該当	人数	12 960	11 699	9 904	8 169	4 647	1 677	527	49 583
	割合	95.3%	93.7%	91.6%	90.1%	88.4%	87.3%	80.1%	92.1%
メタボ予備群	人数	416	452	501	386	244	71	37	2 107
	割合	3.1%	3.6%	4.6%	4.3%	4.6%	3.7%	5.6%	3.9%
メタボ該当	人数	228	338	413	516	363	174	94	2 126
	割合	1.7%	2.7%	3.8%	5.7%	6.9%	9.1%	14.3%	4.0%
合計	人数	13 604	12 489	10 818	9 071	5 254	1 922	658	53 816
	割合	100.0%	100.0%	100.0%	100.0%	100.0%	100.0%	100.0%	100.0%

肥満（BMI25以上または腹囲基準値以上）該当者の割合

健保組合（男性）

		年代別							合計
		40～44歳	45～49歳	50～54歳	55～59歳	60～64歳	65～69歳	70～74歳	
BMI＜25, 腹囲＜85/90cm	人数	13 994	11 637	10 049	8 888	6 204	2 033	390	53 195
	割合	58.8%	54.6%	53.4%	53.0%	53.0%	52.4%	53.1%	54.8%
BMI≧25, 腹囲＜85/90cm	人数	653	568	452	379	233	60	6	2 351
	割合	2.7%	2.7%	2.4%	2.3%	2.0%	1.5%	.8%	2.4%
BMI＜25, 腹囲≧85/90cm	人数	2 642	2 699	2 888	2 810	2 331	852	169	14 391
	割合	11.1%	12.7%	15.4%	16.8%	19.9%	21.9%	23.0%	14.8%
BMI≧25, 腹囲≧85/90cm	人数	6 506	6 416	5 413	4 694	2 941	938	170	27 078
	割合	27.3%	30.1%	28.8%	28.0%	25.1%	24.2%	23.1%	27.9%
合計	人数	23 795	21 320	18 802	16 771	11 709	3 883	735	97 015
	割合	100.0%	100.0%	100.0%	100.0%	100.0%	100.0%	100.0%	100.0%

健保組合（女性）

		年代別							合計
		40～44歳	45～49歳	50～54歳	55～59歳	60～64歳	65～69歳	70～74歳	
BMI＜25, 腹囲＜85/90cm	人数	11 474	10 271	8 766	7 360	4 229	1 516	473	44 089
	割合	84.2%	82.2%	80.9%	81.0%	80.4%	78.8%	71.9%	81.8%
BMI≧25, 腹囲＜85/90cm	人数	936	984	819	614	334	128	43	3 858
	割合	6.9%	7.9%	7.6%	6.8%	6.3%	6.7%	6.5%	7.2%
BMI＜25, 腹囲≧85/90cm	人数	73	104	164	168	118	61	43	731
	割合	.5%	.8%	1.5%	1.8%	2.2%	3.2%	6.5%	1.4%
BMI≧25, 腹囲≧85/90cm	人数	1 143	1 137	1 093	945	580	219	99	5 216
	割合	8.4%	9.1%	10.1%	10.4%	11.0%	11.4%	15.0%	9.7%
合計	人数	13 626	12 496	10 842	9 087	5 261	1 924	658	53 894
	割合	100.0%	100.0%	100.0%	100.0%	100.0%	100.0%	100.0%	100.0%

肥満判定別にみた、糖尿病・高血圧・脂質異常のリスクを2個以上持つ人の割合

健保組合（男性）

肥満		年代別							合計
		40～44歳	45～49歳	50～54歳	55～59歳	60～64歳	65～69歳	70～74歳	
リスク1個以下	人数	7 018	6 085	4 864	3 870	2 394	738	133	25 102
	割合	72.7%	64.0%	56.4%	49.8%	44.3%	40.7%	39.0%	58.2%
リスク2個以上	人数	2 641	3 427	3 757	3 898	3 009	1 075	208	18 015
	割合	27.3%	36.0%	43.6%	50.2%	55.7%	59.3%	61.0%	41.8%
合計	人数	9 659	9 512	8 621	7 768	5 403	1 813	341	43 117
	割合	100.0%	100.0%	100.0%	100.0%	100.0%	100.0%	100.0%	100.0%

非肥満		年代別							合計
		40～44歳	45～49歳	50～54歳	55～59歳	60～64歳	65～69歳	70～74歳	
リスク1個以下	人数	12 900	10 241	8 260	6 714	4 281	1 273	218	43 887
	割合	93.7%	89.6%	83.8%	77.0%	70.1%	64.0%	57.1%	84.0%
リスク2個以上	人数	862	1 191	1 598	2 008	1 829	717	164	8 369
	割合	6.3%	10.4%	16.2%	23.0%	29.9%	36.0%	42.9%	16.0%
合計	人数	13 762	11 432	9 858	8 722	6 110	1 990	382	52 256
	割合	100.0%	100.0%	100.0%	100.0%	100.0%	100.0%	100.0%	100.0%

健保組合（女性）

肥満		年代別							合計
		40～44歳	45～49歳	50～54歳	55～59歳	60～64歳	65～69歳	70～74歳	
リスク1個以下	人数	1 801	1 710	1 411	953	505	156	60	6 596
	割合	85.0%	77.7%	69.1%	55.9%	49.9%	38.6%	32.6%	68.2%
リスク2個以上	人数	318	490	630	753	508	248	124	3 071
	割合	15.0%	22.3%	30.9%	44.1%	50.1%	61.4%	67.4%	31.8%
合計	人数	2 119	2 200	2 041	1 706	1 013	404	184	9 667
	割合	100.0%	100.0%	100.0%	100.0%	100.0%	100.0%	100.0%	100.0%

非肥満		年代別							合計
		40～44歳	45～49歳	50～54歳	55～59歳	60～64歳	65～69歳	70～74歳	
リスク1個以下	人数	11 212	9 853	8 074	6 349	3 314	1 032	286	40 120
	割合	99.0%	97.4%	93.5%	87.6%	80.1%	69.4%	61.5%	92.4%
リスク2個以上	人数	114	265	560	901	824	455	179	3 298
	割合	1.0%	2.6%	6.5%	12.4%	19.9%	30.6%	38.5%	7.6%
合計	人数	11 326	10 118	8 634	7 250	4 138	1 487	465	43 418
	割合	100.0%	100.0%	100.0%	100.0%	100.0%	100.0%	100.0%	100.0%

糖尿病有病者・予備群の割合

健保組合（男性）

		年代別							合計
		40～44歳	45～49歳	50～54歳	55～59歳	60～64歳	65～69歳	70～74歳	
非該当	人数	20 851	17 535	14 187	11 562	7 422	2 270	409	74 236
	割合	88.9%	83.7%	76.7%	70.0%	64.2%	59.6%	56.9%	77.7%
糖尿病予備群	人数	1 672	2 146	2 408	2 764	2 175	785	154	12 104
	割合	7.1%	10.2%	13.0%	16.7%	18.8%	20.6%	21.4%	12.7%
糖尿病有病者	人数	930	1 276	1 910	2 189	1 970	754	156	9 185
	割合	4.0%	6.1%	10.3%	13.3%	17.0%	19.8%	21.7%	9.6%
合計	人数	23 453	20 957	18 505	16 515	11 567	3 809	719	95 525
	割合	100.0%	100.0%	100.0%	100.0%	100.0%	100.0%	100.0%	100.0%

健保組合（女性）

		年代別							合計
		40～44歳	45～49歳	50～54歳	55～59歳	60～64歳	65～69歳	70～74歳	
非該当	人数	12 846	11 377	9 265	7 215	3 977	1 330	453	46 463
	割合	95.0%	91.9%	86.3%	80.2%	76.6%	69.9%	69.1%	87.0%
糖尿病予備群	人数	498	748	1 082	1 294	847	373	107	4 949
	割合	3.7%	6.0%	10.1%	14.4%	16.3%	19.6%	16.3%	9.3%
糖尿病有病者	人数	177	254	388	491	367	201	96	1 974
	割合	1.3%	2.1%	3.6%	5.5%	7.1%	10.6%	14.6%	3.7%
合計	人数	13 521	12 379	10 735	9 000	5 191	1 904	656	53 386
	割合	100.0%	100.0%	100.0%	100.0%	100.0%	100.0%	100.0%	100.0%

インスリン使用・血糖を下げる薬服用者の割合

健保組合（男性）

		年代別							合計
		40～44歳	45～49歳	50～54歳	55～59歳	60～64歳	65～69歳	70～74歳	
服用している	人数	435	609	1 030	1 223	1 166	463	93	5 019
	割合	1. 8%	2. 9%	5. 5%	7. 3%	10. 0%	11. 9%	12. 7%	5. 2%
服用していない	人数	23 361	20 714	17 776	15 552	10 545	3 419	641	92 008
	割合	98. 2%	97. 1%	94. 5%	92. 7%	90. 0%	88. 1%	87. 3%	94. 8%
合計	人数	23 796	21 323	18 806	16 775	11 711	3 882	734	97 027
	割合	100. 0%	100. 0%	100. 0%	100. 0%	100. 0%	100. 0%	100. 0%	100. 0%

健保組合（女性）

		年代別							合計
		40～44歳	45～49歳	50～54歳	55～59歳	60～64歳	65～69歳	70～74歳	
服用している	人数	92	123	192	249	194	114	54	1 018
	割合	. 7%	1. 0%	1. 8%	2. 7%	3. 7%	5. 9%	8. 2%	1. 9%
服用していない	人数	13 563	12 385	10 656	8 841	5 062	1 810	605	52 922
	割合	99. 3%	99. 0%	98. 2%	97. 3%	96. 3%	94. 1%	91. 8%	98. 1%
合計	人数	13 655	12 508	10 848	9 090	5 256	1 924	659	53 940
	割合	100. 0%	100. 0%	100. 0%	100. 0%	100. 0%	100. 0%	100. 0%	100. 0%

高血圧症有病者・予備群の割合

健保組合（男性）

		年代別							合計
		40～44歳	45～49歳	50～54歳	55～59歳	60～64歳	65～69歳	70～74歳	
非該当	人数	17 646	13 884	10 602	7 775	4 614	1 213	186	55 920
	割合	74. 4%	65. 4%	56. 6%	46. 6%	39. 7%	31. 4%	25. 5%	57. 9%
高血圧症予備群	人数	2 776	2 740	2 380	2 199	1 537	485	88	12 205
	割合	11. 7%	12. 9%	12. 7%	13. 2%	13. 2%	12. 6%	12. 1%	12. 6%
高血圧症有病者	人数	3 299	4 621	5 740	6 716	5 466	2 159	456	28 457
	割合	13. 9%	21. 8%	30. 7%	40. 2%	47. 1%	56. 0%	62. 5%	29. 5%
合計	人数	23 721	21 245	18 722	16 690	11 617	3 857	730	96 582
	割合	100. 0%	100. 0%	100. 0%	100. 0%	100. 0%	100. 0%	100. 0%	100. 0%

健保組合（女性）

		年代別							合計
		40～44歳	45～49歳	50～54歳	55～59歳	60～64歳	65～69歳	70～74歳	
非該当	人数	12 101	10 301	7 980	5 978	2 949	887	213	40 409
	割合	89. 0%	82. 7%	73. 9%	66. 1%	56. 6%	46. 5%	32. 6%	75. 3%
高血圧症予備群	人数	734	874	958	914	617	212	77	4 386
	割合	5. 4%	7. 0%	8. 9%	10. 1%	11. 8%	11. 1%	11. 8%	8. 2%
高血圧症有病者	人数	767	1 278	1 857	2 156	1 642	809	364	8 873
	割合	5. 6%	10. 3%	17. 2%	23. 8%	31. 5%	42. 4%	55. 7%	16. 5%
合計	人数	13 602	12 453	10 795	9 048	5 208	1 908	654	53 668
	割合	100. 0%	100. 0%	100. 0%	100. 0%	100. 0%	100. 0%	100. 0%	100. 0%

血圧を下げる薬服用者の割合

健保組合（男性）

		年代別							合計
		40～44歳	45～49歳	50～54歳	55～59歳	60～64歳	65～69歳	70～74歳	
服用している	人数	1 035	1 928	2 952	4 128	3 712	1 572	367	15 694
	割合	4. 3%	9. 0%	15. 7%	24. 6%	31. 7%	40. 5%	50. 0%	16. 2%
服用していない	人数	22 762	19 397	15 852	12 647	7 999	2 311	367	81 335
	割合	95. 7%	91. 0%	84. 3%	75. 4%	68. 3%	59. 5%	50. 0%	83. 8%
合計	人数	23 797	21 325	18 804	16 775	11 711	3 883	734	97 029
	割合	100. 0%	100. 0%	100. 0%	100. 0%	100. 0%	100. 0%	100. 0%	100. 0%

健保組合（女性）

		年代別							合計
		40～44歳	45～49歳	50～54歳	55～59歳	60～64歳	65～69歳	70～74歳	
服用している	人数	251	524	944	1 324	1 052	578	279	4 952
	割合	1. 8%	4. 2%	8. 7%	14. 6%	20. 0%	30. 0%	42. 3%	9. 2%
服用していない	人数	13 403	11 984	9 904	7 768	4 204	1 346	380	48 989
	割合	98. 2%	95. 8%	91. 3%	85. 4%	80. 0%	70. 0%	57. 7%	90. 8%
合計	人数	13 654	12 508	10 848	9 092	5 256	1 924	659	53 941
	割合	100. 0%	100. 0%	100. 0%	100. 0%	100. 0%	100. 0%	100. 0%	100. 0%

脂質異常症有病者の割合

健保組合（男性）

		年代別							合計
		40～44歳	45～49歳	50～54歳	55～59歳	60～64歳	65～69歳	70～74歳	
非該当	人数	12 192	9 794	8 117	7 199	5 079	1 672	347	44 400
	割合	51. 3%	46. 0%	43. 2%	43. 0%	43. 4%	43. 1%	47. 3%	45. 8%
脂質異常有病者	人数	11 587	11 501	10 662	9 558	6 619	2 204	386	52 517
	割合	48. 7%	54. 0%	56. 8%	57. 0%	56. 6%	56. 9%	52. 7%	54. 2%
合計	人数	23 779	21 295	18 779	16 757	11 698	3 876	733	96 917
	割合	100. 0%	100. 0%	100. 0%	100. 0%	100. 0%	100. 0%	100. 0%	100. 0%

健保組合（女性）

		年代別							合計
		40～44歳	45～49歳	50～54歳	55～59歳	60～64歳	65～69歳	70～74歳	
非該当	人数	10 984	9 014	6 049	3 985	2 080	678	221	33 011
	割合	80. 6%	72. 2%	55. 8%	43. 8%	39. 6%	35. 2%	33. 5%	61. 3%
脂質異常有病者	人数	2 649	3 463	4 782	5 105	3 173	1 246	439	20 857
	割合	19. 4%	27. 8%	44. 2%	56. 2%	60. 4%	64. 8%	66. 5%	38. 7%
合計	人数	13 633	12 477	10 831	9 090	5 253	1 924	660	53 868
	割合	100. 0%	100. 0%	100. 0%	100. 0%	100. 0%	100. 0%	100. 0%	100. 0%

コレステロールを下げる薬服用者の割合

健保組合（男性）

		年代別							合計
		40～44歳	45～49歳	50～54歳	55～59歳	60～64歳	65～69歳	70～74歳	
服用している	人数	680	1 250	1 818	2 245	1 900	753	154	8 800
	割合	2. 9%	5. 9%	9. 7%	13. 4%	16. 2%	19. 4%	21. 0%	9. 1%
服用していない	人数	23 116	20 075	16 987	14 529	9 810	3 130	580	88 227
	割合	97. 1%	94. 1%	90. 3%	86. 6%	83. 8%	80. 6%	79. 0%	90. 9%
合計	人数	23 796	21 325	18 805	16 774	11 710	3 883	734	97 027
	割合	100. 0%	100. 0%	100. 0%	100. 0%	100. 0%	100. 0%	100. 0%	100. 0%

健保組合（女性）

		年代別							合計
		40～44歳	45～49歳	50～54歳	55～59歳	60～64歳	65～69歳	70～74歳	
服用している	人数	133	328	708	1 254	1 058	528	239	4 248
	割合	1. 0%	2. 6%	6. 5%	13. 8%	20. 1%	27. 4%	36. 3%	7. 9%
服用していない	人数	13 522	12 180	10 141	7 839	4 199	1 396	420	49 697
	割合	99. 0%	97. 4%	93. 5%	86. 2%	79. 9%	72. 6%	63. 7%	92. 1%
合計	人数	13 655	12 508	10 849	9 093	5 257	1 924	659	53 945
	割合	100. 0%	100. 0%	100. 0%	100. 0%	100. 0%	100. 0%	100. 0%	100. 0%

尿蛋白（＋）以上の割合

健保組合（男性）

		年代別							合計
		40～44歳	45～49歳	50～54歳	55～59歳	60～64歳	65～69歳	70～74歳	
非該当	人数	23 210	20 705	18 228	16 193	11 295	3 696	693	94 020
	割合	97.6%	97.2%	97.0%	96.7%	96.6%	95.3%	94.7%	97.0%
尿蛋白(+)以上	人数	577	605	555	554	403	184	39	2 917
	割合	2.4%	2.8%	3.0%	3.3%	3.4%	4.7%	5.3%	3.0%
合計	人数	23 787	21 310	18 783	16 747	11 698	3 880	732	96 937
	割合	100.0%	100.0%	100.0%	100.0%	100.0%	100.0%	100.0%	100.0%

健保組合（女性）

		年代別							合計
		40～44歳	45～49歳	50～54歳	55～59歳	60～64歳	65～69歳	70～74歳	
非該当	人数	13 292	12 224	10 688	8 985	5 189	1 881	644	52 903
	割合	98.1%	98.3%	98.7%	98.9%	98.8%	97.8%	98.0%	98.5%
尿蛋白(+)以上	人数	260	207	141	102	65	43	13	831
	割合	1.9%	1.7%	1.3%	1.1%	1.2%	2.2%	2.0%	1.5%
合計	人数	13 552	12 431	10 829	9 087	5 254	1 924	657	53 734
	割合	100.0%	100.0%	100.0%	100.0%	100.0%	100.0%	100.0%	100.0%

習慣的喫煙者の割合

健保組合（男性）

		年代別							合計
		40～44歳	45～49歳	50～54歳	55～59歳	60～64歳	65～69歳	70～74歳	
喫煙者	人数	10 003	8 665	7 207	5 834	3 649	1 002	142	36 502
	割合	42.0%	40.6%	38.3%	34.8%	31.2%	25.8%	19.3%	37.6%
非喫煙者	人数	13 791	12 656	11 597	10 933	8 059	2 880	592	60 508
	割合	58.0%	59.4%	61.7%	65.2%	68.8%	74.2%	80.7%	62.4%
合計	人数	23 794	21 321	18 804	16 767	11 708	3 882	734	97 010
	割合	100.0%	100.0%	100.0%	100.0%	100.0%	100.0%	100.0%	100.0%

健保組合（女性）

		年代別							合計
		40～44歳	45～49歳	50～54歳	55～59歳	60～64歳	65～69歳	70～74歳	
喫煙者	人数	1 551	1 223	942	681	349	106	26	4 878
	割合	11.4%	9.8%	8.7%	7.5%	6.6%	5.5%	3.9%	9.0%
非喫煙者	人数	12 104	11 285	9 904	8 411	4 905	1 818	633	49 060
	割合	88.6%	90.2%	91.3%	92.5%	93.4%	94.5%	96.1%	91.0%
合計	人数	13 655	12 508	10 846	9 092	5 254	1 924	659	53 938
	割合	100.0%	100.0%	100.0%	100.0%	100.0%	100.0%	100.0%	100.0%

飲酒者の割合

健保組合（男性）

		年代別							合計
		40～44歳	45～49歳	50～54歳	55～59歳	60～64歳	65～69歳	70～74歳	
毎日	人数	6 319	6 291	6 309	6 408	4 642	1 516	297	31 782
	割合	27.0%	30.2%	34.2%	39.1%	40.6%	39.9%	41.3%	33.4%
時々	人数	8 586	7 481	6 381	5 066	3 302	1 106	181	32 103
	割合	36.8%	35.9%	34.6%	30.9%	28.9%	29.1%	25.1%	33.8%
ほとんど飲まない	人数	8 457	7 083	5 769	4 932	3 487	1 173	242	31 143
	割合	36.2%	34.0%	31.3%	30.1%	30.5%	30.9%	33.6%	32.8%
合計	人数	23 362	20 855	18 459	16 406	11 431	3 795	720	95 028
	割合	100.0%	100.0%	100.0%	100.0%	100.0%	100.0%	100.0%	100.0%

健保組合（女性）

		年代別							合計
		40～44歳	45～49歳	50～54歳	55～59歳	60～64歳	65～69歳	70～74歳	
毎日	人数	1 282	1 222	1 009	866	430	131	29	4 969
	割合	9.6%	10.0%	9.5%	9.7%	8.4%	7.0%	4.4%	9.4%
時々	人数	4 334	3 746	3 055	2 334	1 199	372	113	15 153
	割合	32.4%	30.5%	28.7%	26.2%	23.3%	19.8%	17.3%	28.6%
ほとんど飲まない	人数	7 759	7 309	6 599	5 714	3 509	1 376	511	32 777
	割合	58.0%	59.5%	61.9%	64.1%	68.3%	73.2%	78.3%	62.0%
合計	人数	13 375	12 277	10 663	8 914	5 138	1 879	653	52 899
	割合	100.0%	100.0%	100.0%	100.0%	100.0%	100.0%	100.0%	100.0%

7　協会けんぽ

（全国健康保険協会静岡県支部）

1　協会けんぽ　受診者数

		年代別							合計
		40～44歳	45～49歳	50～54歳	55～59歳	60～64歳	65～69歳	70～74歳	
男性	人数	26 744	22 190	18 870	17 891	16 505	10 211	2 932	115 343
	割合	23.2%	19.2%	16.4%	15.5%	14.3%	8.9%	2.5%	100.0%
女性	人数	18 437	17 683	17 600	16 696	13 299	7 723	2 541	93 979
	割合	19.6%	18.8%	18.7%	17.8%	14.2%	8.2%	2.7%	100.0%
計	人数	45 181	39 873	36 470	34 587	29 804	17 934	5 473	209 322
	割合	21.6%	19.0%	17.4%	16.5%	14.2%	8.6%	2.6%	100.0%

2　検査項目別平均値

	男性			女性		
	度数	平均値	標準偏差	度数	平均値	標準偏差
BMI(kg/㎡)	115 321	23.8	3.5	92 974	22.0	3.7
腹囲(ｃｍ)	114 975	84.3	9.4	82 252	78.5	9.8
収縮期血圧(mmHg)	114 965	125.3	16.9	79 689	118.5	17.2
拡張期血圧(mmHg)	114 967	77.6	11.8	79 956	71.4	11.4
中性脂肪(mg/dℓ)	114 895	130.5	103.5	77 862	86.7	54.6
HDLコレステロール(mg/dℓ)	114 904	58.2	15.6	77 719	71.4	16.7
LDLコレステロール(mg/dℓ)	114 897	127.2	32.1	77 851	126.0	31.7
GOT(IU/l)	114 910	24.3	13.0	77 872	20.9	8.9
GPT(IU/l)	114 909	26.7	18.8	77 869	17.7	12.8
γ-GTP(IU/l)	114 875	49.0	55.9	77 887	24.5	25.7
空腹時血糖(mg/dℓ)	104 441	101.6	23.7	69 523	93.5	15.5
HbA1c(%)	31 619	5.8	.8	25 966	5.7	.6
赤血球数(×10^4/μL)	110 889	482.9	56.8	67 036	438.2	51.3

メタボリックシンドローム予備群・該当者の割合

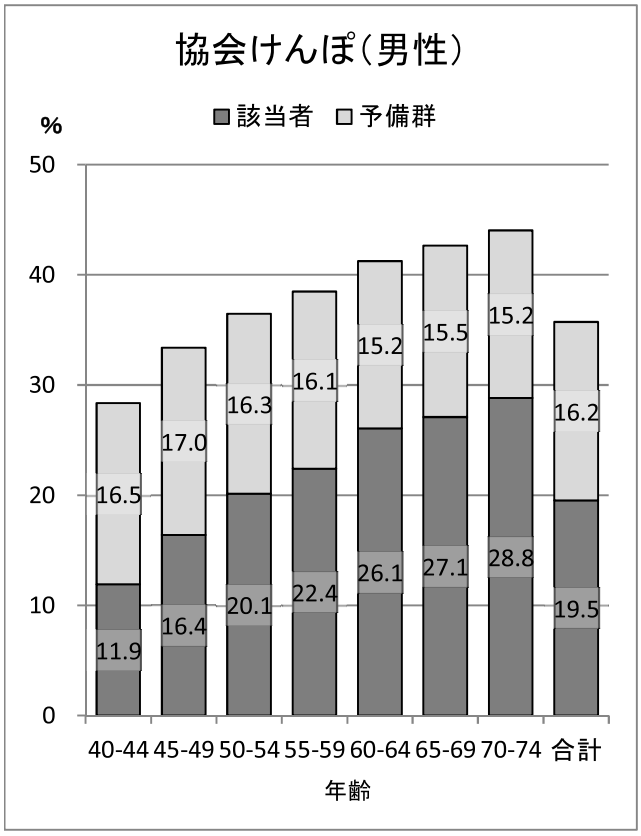

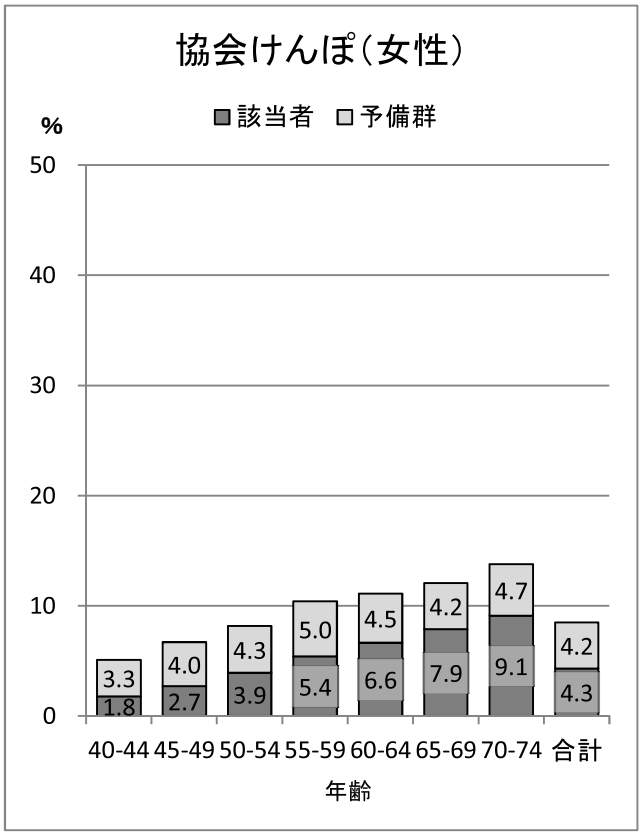

肥満（BMI25以上または腹囲基準値以上）該当者の割合

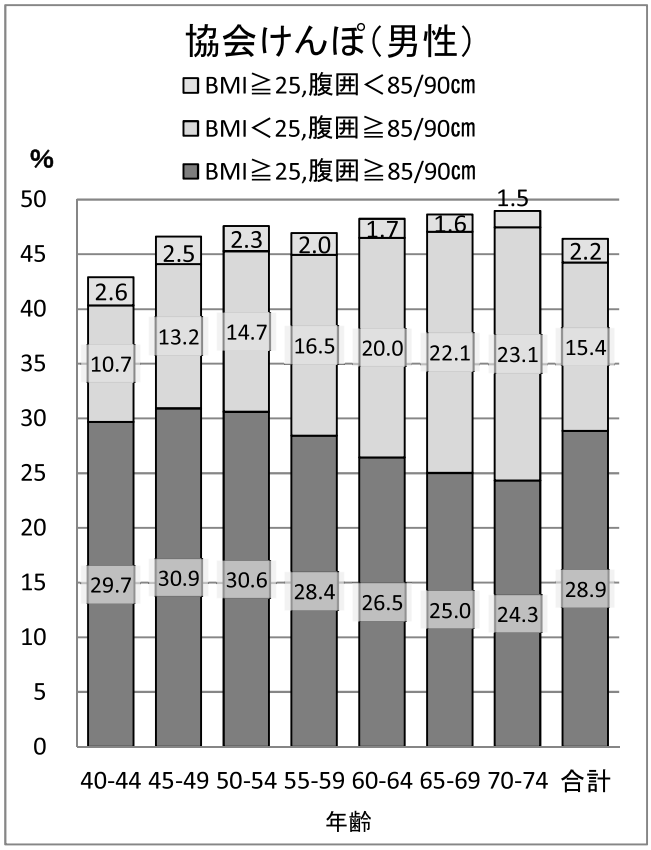

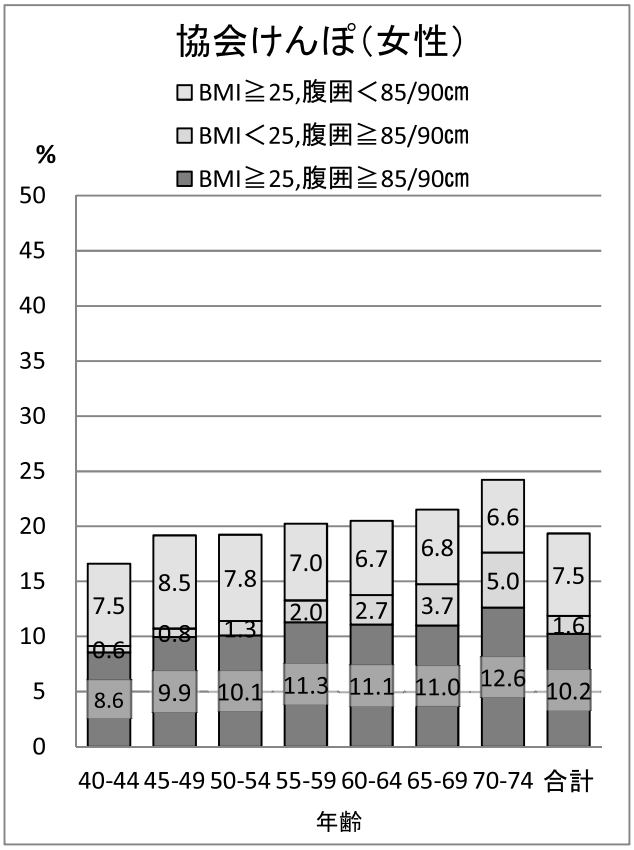

肥満判定別にみた、糖尿病・高血圧・脂質異常のリスクを2個以上持つ人の割合

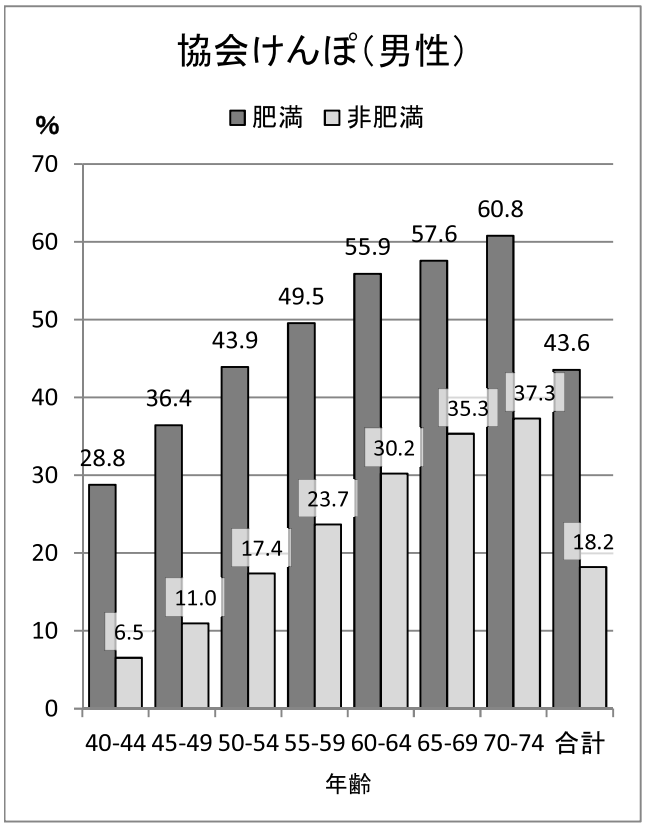

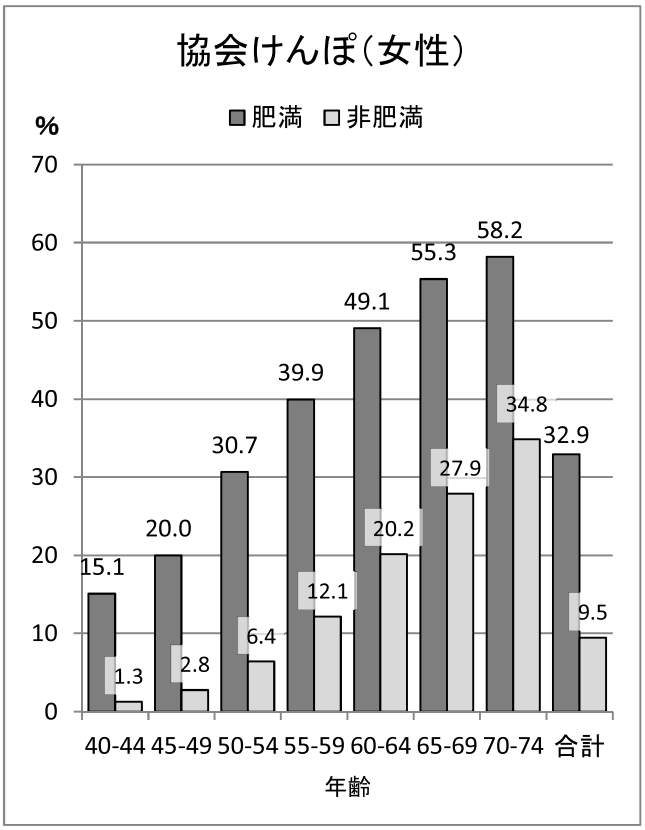

※　肥満とは、腹囲基準値以上またはBMI25以上

糖尿病有病者・予備群及び血糖を下げる薬など服用者の割合

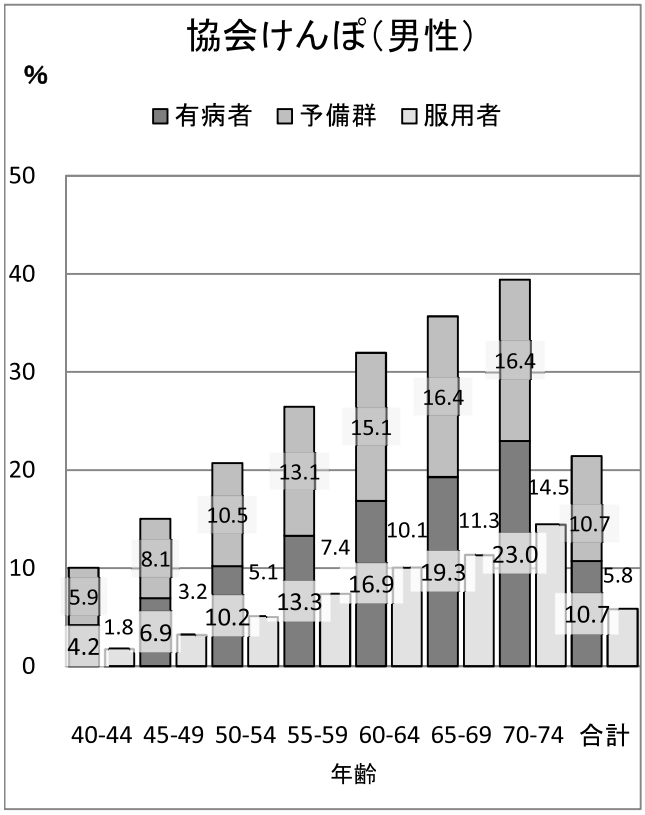

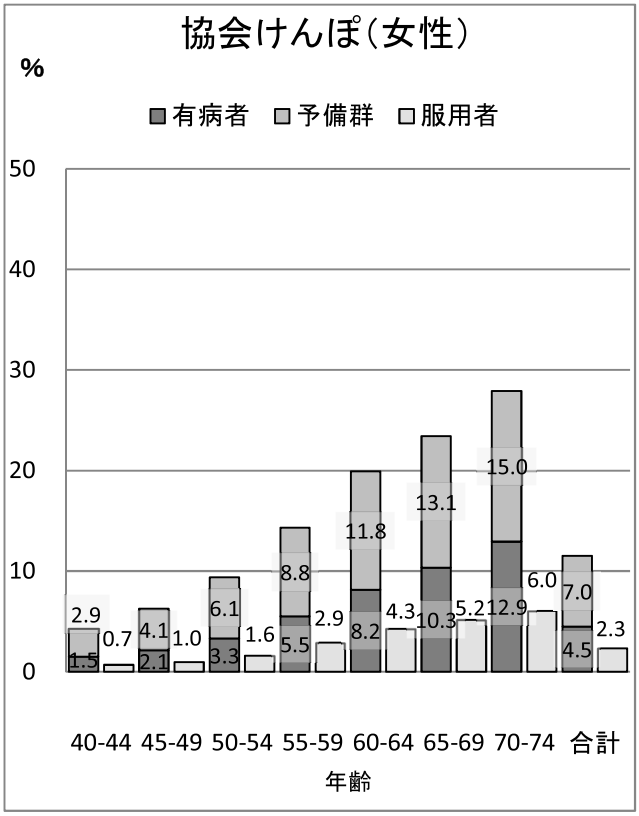

高血圧症有病者・予備群及び血圧を下げる薬服用者の割合

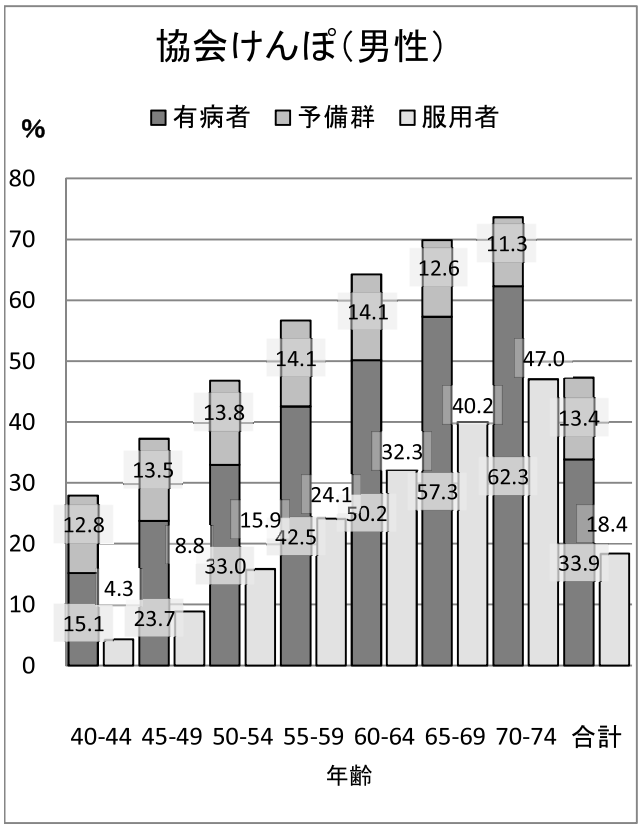

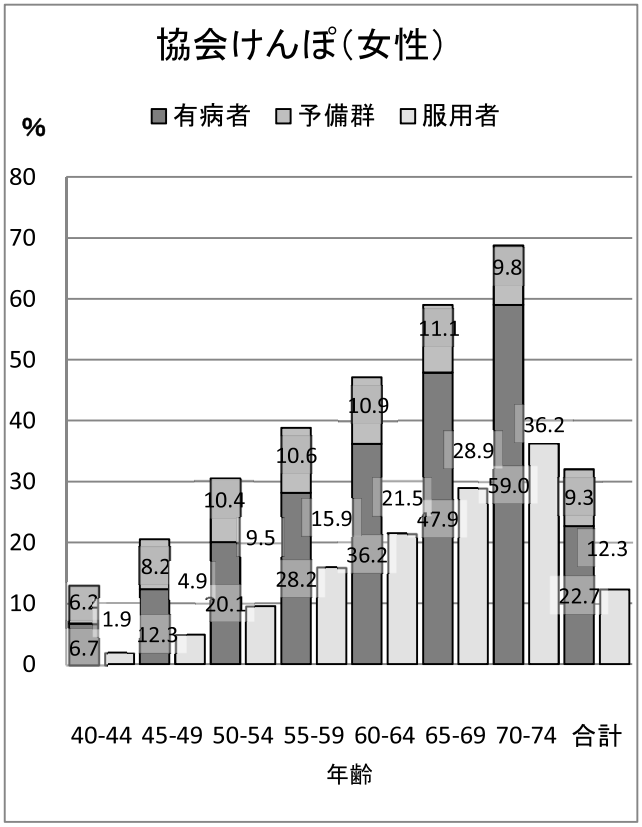

脂質異常症有病者及びコレステロールを下げる薬服用者の割合

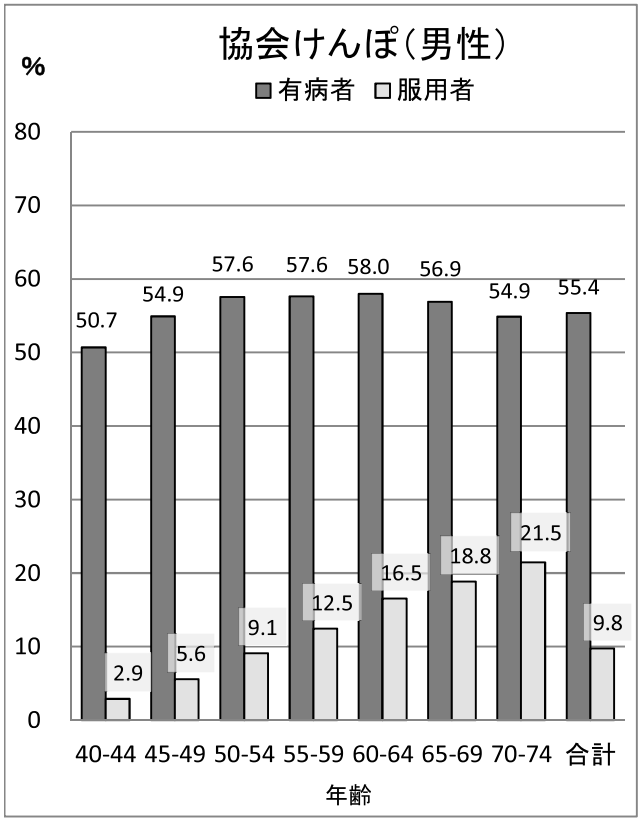

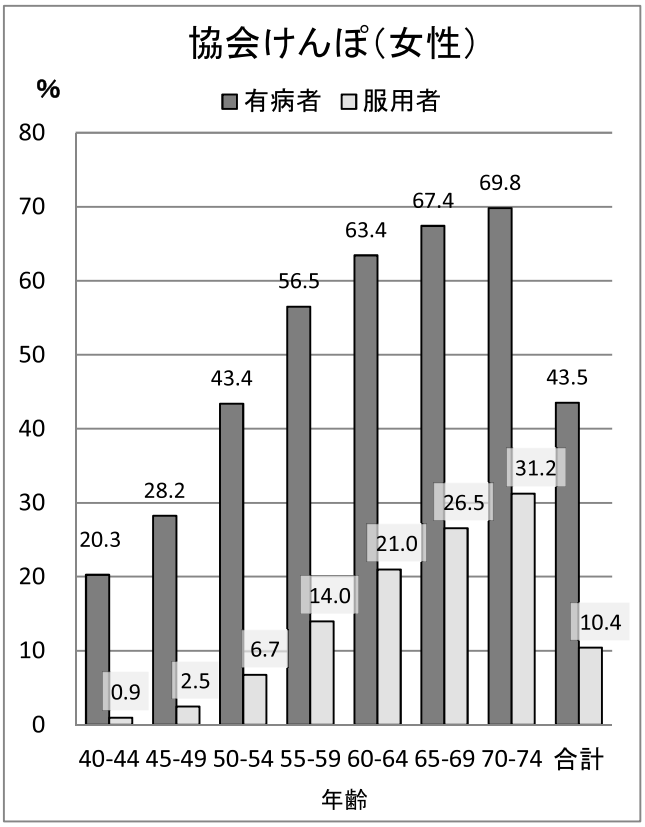

尿蛋白（＋）以上の割合

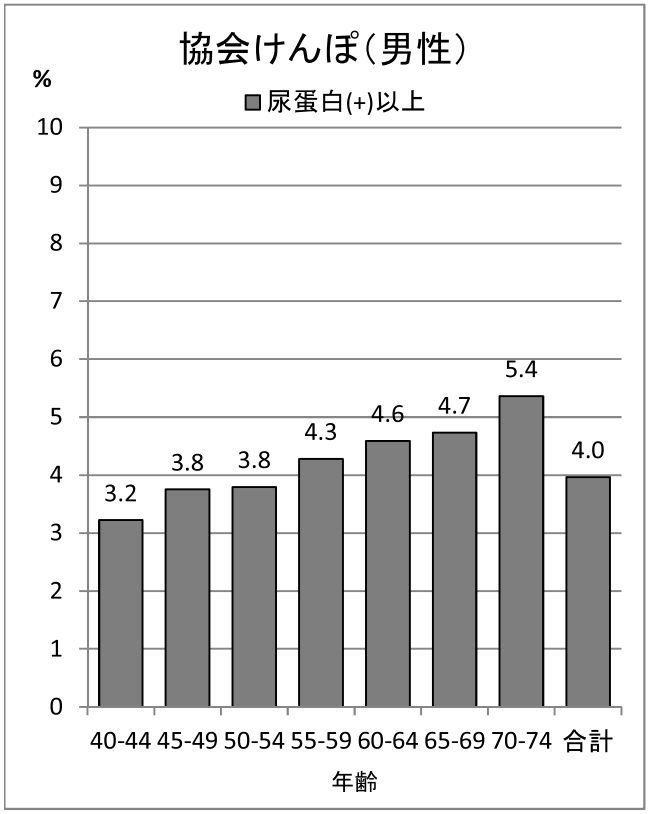
協会けんぽ（男性）
%
尿蛋白(+)以上
10
9
8
7
6
5
4
3
2
1
0
3.2
3.8
3.8
4.3
4.6
4.7
5.4
4.0
40-44
45-49
50-54
55-59
60-64
65-69
70-74
合計
年齢

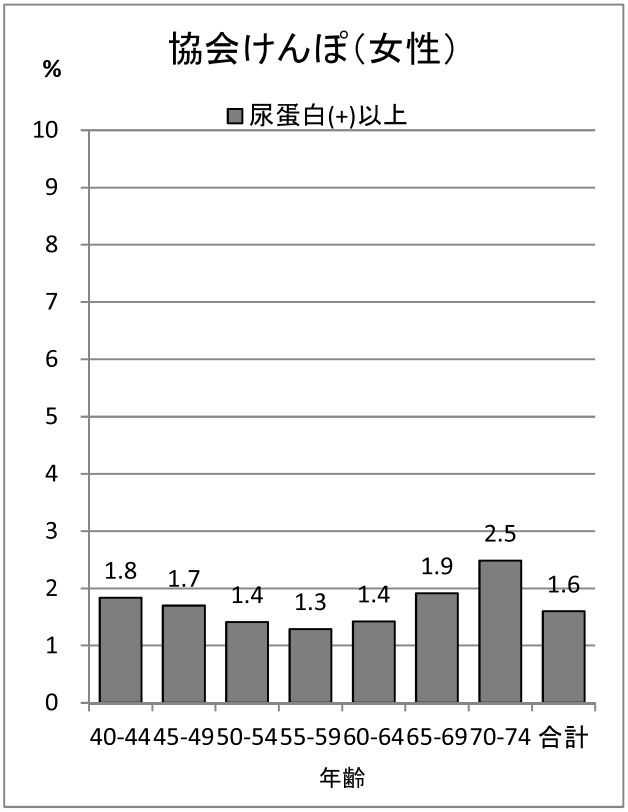
協会けんぽ（女性）
%
尿蛋白(+)以上
10
9
8
7
6
5
4
3
2
1
0
1.8
1.7
1.4
1.3
1.4
1.9
2.5
1.6
40-44
45-49
50-54
55-59
60-64
65-69
70-74
合計
年齢

習慣的喫煙者の割合

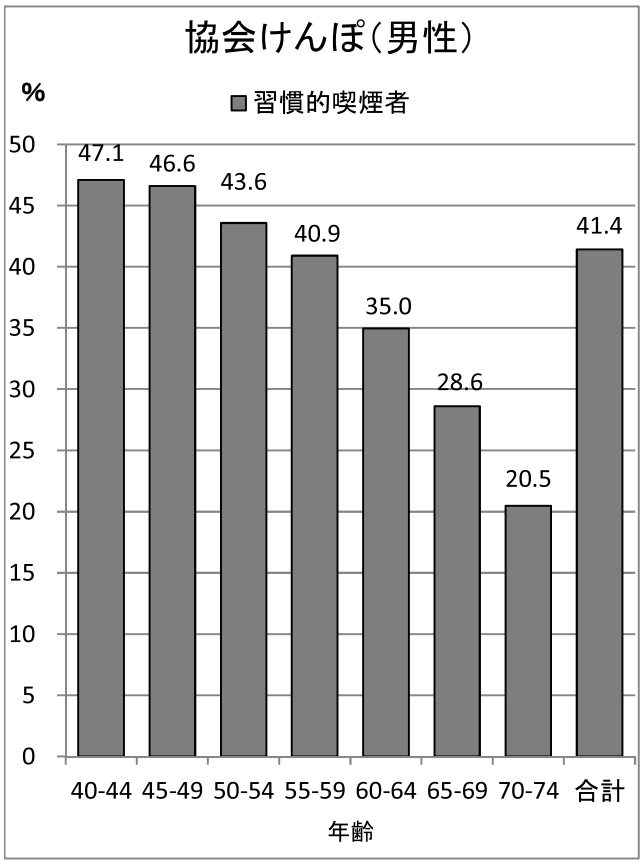

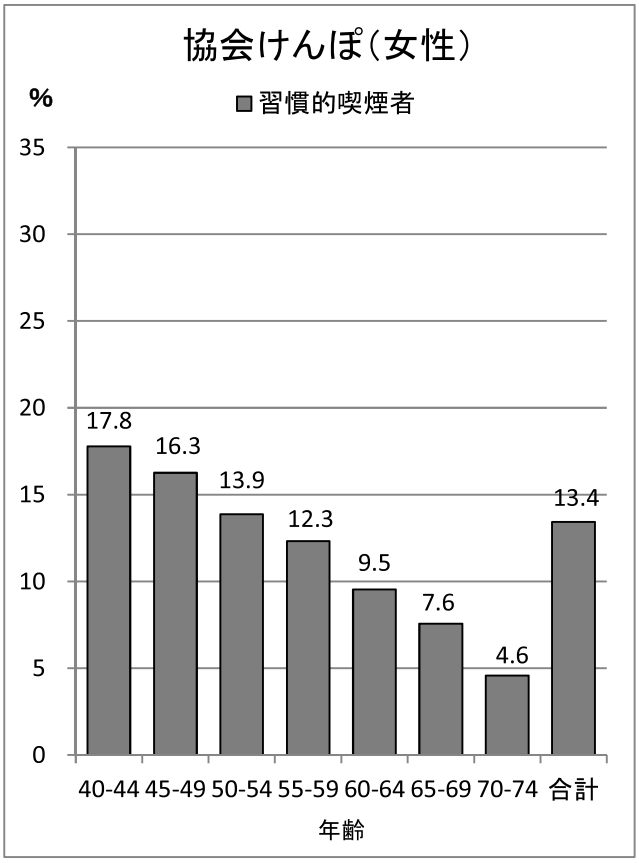

飲酒者の割合

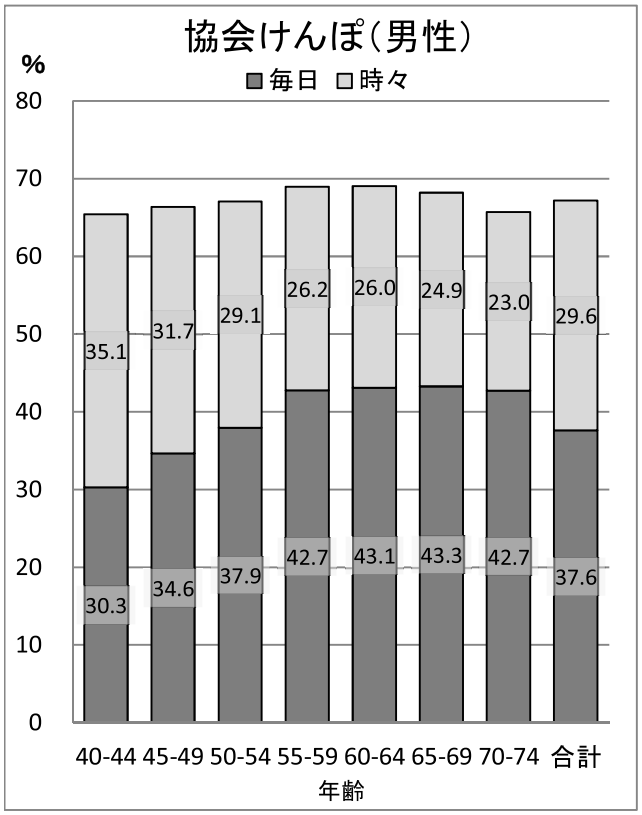

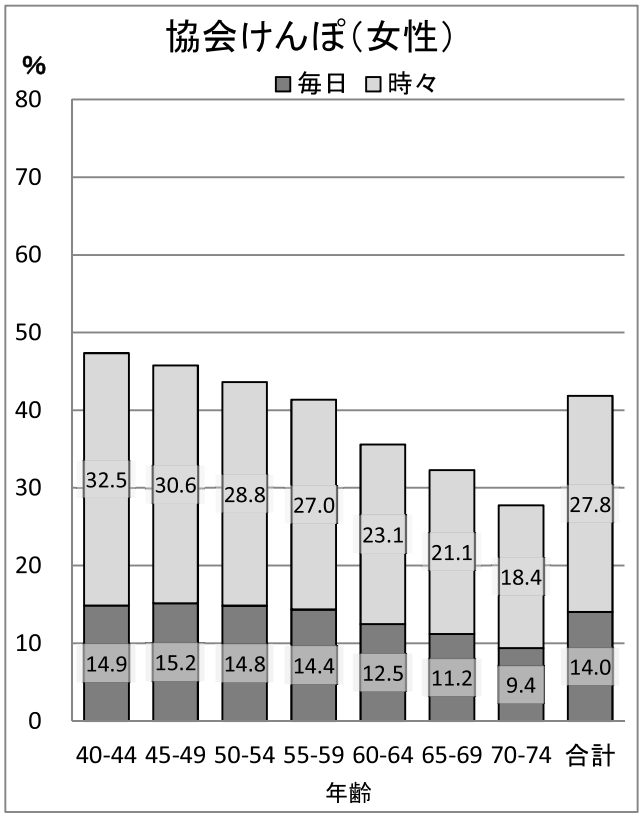

メタボリックシンドローム予備群・該当者の割合

協会けんぽ（男性）

		年代別							合計
		40～44歳	45～49歳	50～54歳	55～59歳	60～64歳	65～69歳	70～74歳	
非該当	人数	19 138	14 762	11 974	10 985	9 635	5 792	1 591	73 877
	割合	71.6%	66.6%	63.5%	61.5%	58.8%	57.4%	56.0%	64.3%
メタボ予備群	人数	4 398	3 766	3 079	2 869	2 492	1 570	433	18 607
	割合	16.5%	17.0%	16.3%	16.1%	15.2%	15.5%	15.2%	16.2%
メタボ該当	人数	3 178	3 632	3 793	4 002	4 272	2 736	819	22 432
	割合	11.9%	16.4%	20.1%	22.4%	26.1%	27.1%	28.8%	19.5%
合計	人数	26 714	22 160	18 846	17 856	16 399	10 098	2 843	114 916
	割合	100.0%	100.0%	100.0%	100.0%	100.0%	100.0%	100.0%	100.0%

協会けんぽ（女性）

		年代別							合計
		40～44歳	45～49歳	50～54歳	55～59歳	60～64歳	65～69歳	70～74歳	
非該当	人数	15 262	14 901	14 681	13 359	9 953	5 216	1 497	74 869
	割合	94.9%	93.3%	91.8%	89.6%	88.9%	87.9%	86.2%	91.5%
メタボ予備群	人数	531	636	681	746	500	247	81	3 422
	割合	3.3%	4.0%	4.3%	5.0%	4.5%	4.2%	4.7%	4.2%
メタボ該当	人数	288	432	624	805	744	468	158	3 519
	割合	1.8%	2.7%	3.9%	5.4%	6.6%	7.9%	9.1%	4.3%
合計	人数	16 081	15 969	15 986	14 910	11 197	5 931	1 736	81 810
	割合	100.0%	100.0%	100.0%	100.0%	100.0%	100.0%	100.0%	100.0%

肥満（BMI25以上または腹囲基準値以上）該当者の割合

協会けんぽ（男性）

		年代別							合計
		40～44歳	45～49歳	50～54歳	55～59歳	60～64歳	65～69歳	70～74歳	
BMI<25, 腹囲＜85/90cm	人数	15 251	11 832	9 882	9 480	8 497	5 193	1 456	61 591
	割合	57.1%	53.4%	52.4%	53.1%	51.8%	51.3%	51.0%	53.6%
BMI≧25, 腹囲＜85/90cm	人数	684	556	430	354	287	160	43	2 514
	割合	2.6%	2.5%	2.3%	2.0%	1.7%	1.6%	1.5%	2.2%
BMI＜25, 腹囲≧85/90cm	人数	2 852	2 920	2 769	2 952	3 291	2 231	660	17 675
	割合	10.7%	13.2%	14.7%	16.5%	20.0%	22.1%	23.1%	15.4%
BMI≧25, 腹囲≧85/90cm	人数	7 929	6 854	5 767	5 078	4 343	2 530	694	33 195
	割合	29.7%	30.9%	30.6%	28.4%	26.5%	25.0%	24.3%	28.9%
合計	人数	26 716	22 162	18 848	17 864	16 418	10 114	2 853	114 975
	割合	100.0%	100.0%	100.0%	100.0%	100.0%	100.0%	100.0%	100.0%

協会けんぽ（女性）

		年代別							合計
		40～44歳	45～49歳	50～54歳	55～59歳	60～64歳	65～69歳	70～74歳	
BMI<25, 腹囲＜85/90cm	人数	13 447	12 941	12 957	11 955	8 972	4 725	1 346	66 343
	割合	83.4%	80.8%	80.8%	79.8%	79.5%	78.5%	75.8%	80.7%
BMI≧25, 腹囲＜85/90cm	人数	1 205	1 354	1 253	1 043	759	407	117	6 138
	割合	7.5%	8.5%	7.8%	7.0%	6.7%	6.8%	6.6%	7.5%
BMI＜25, 腹囲≧85/90cm	人数	90	125	216	296	304	225	89	1 345
	割合	.6%	.8%	1.3%	2.0%	2.7%	3.7%	5.0%	1.6%
BMI≧25, 腹囲≧85/90cm	人数	1 383	1 593	1 617	1 693	1 252	663	224	8 425
	割合	8.6%	9.9%	10.1%	11.3%	11.1%	11.0%	12.6%	10.2%
合計	人数	16 125	16 013	16 043	14 987	11 287	6 020	1 776	82 251
	割合	100.0%	100.0%	100.0%	100.0%	100.0%	100.0%	100.0%	100.0%

肥満判定別にみた、糖尿病・高血圧・脂質異常のリスクを2個以上持つ人の割合

協会けんぽ（男性）

肥満		年代別							合計
		40～44歳	45～49歳	50～54歳	55～59歳	60～64歳	65～69歳	70～74歳	
リスク1個以下	人数	8 164	6 564	5 027	4 227	3 484	2 081	544	30 091
	割合	71.2%	63.6%	56.1%	50.5%	44.1%	42.4%	39.2%	56.4%
リスク2個以上	人数	3 299	3 764	3 936	4 149	4 418	2 824	843	23 233
	割合	28.8%	36.4%	43.9%	49.5%	55.9%	57.6%	60.8%	43.6%
合計	人数	11 463	10 328	8 963	8 376	7 902	4 905	1 387	53 324
	割合	100.0%	100.0%	100.0%	100.0%	100.0%	100.0%	100.0%	100.0%

非肥満		年代別							合計
		40～44歳	45～49歳	50～54歳	55～59歳	60～64歳	65～69歳	70～74歳	
リスク1個以下	人数	14 248	10 531	8 163	7 232	5 919	3 347	906	50 346
	割合	93.5%	89.0%	82.6%	76.3%	69.8%	64.7%	62.7%	81.8%
リスク2個以上	人数	998	1 296	1 714	2 244	2 561	1 827	539	11 179
	割合	6.5%	11.0%	17.4%	23.7%	30.2%	35.3%	37.3%	18.2%
合計	人数	15 246	11 827	9 877	9 476	8 480	5 174	1 445	61 525
	割合	100.0%	100.0%	100.0%	100.0%	100.0%	100.0%	100.0%	100.0%

協会けんぽ（女性）

肥満		年代別							合計
		40～44歳	45～49歳	50～54歳	55～59歳	60～64歳	65～69歳	70～74歳	
リスク1個以下	人数	2 201	2 387	2 070	1 759	1 118	522	153	10 210
	割合	84.9%	80.0%	69.3%	60.1%	50.9%	44.7%	41.8%	67.1%
リスク2個以上	人数	391	597	915	1 170	1 077	647	213	5 010
	割合	15.1%	20.0%	30.7%	39.9%	49.1%	55.3%	58.2%	32.9%
合計	人数	2 592	2 984	2 985	2 929	2 195	1 169	366	15 220
	割合	100.0%	100.0%	100.0%	100.0%	100.0%	100.0%	100.0%	100.0%

非肥満		年代別							合計
		40～44歳	45～49歳	50～54歳	55～59歳	60～64歳	65～69歳	70～74歳	
リスク1個以下	人数	12 547	12 130	11 662	10 000	6 640	3 021	728	56 728
	割合	98.7%	97.2%	93.6%	87.9%	79.8%	72.1%	65.2%	90.5%
リスク2個以上	人数	162	344	797	1 383	1 677	1 169	389	5 921
	割合	1.3%	2.8%	6.4%	12.1%	20.2%	27.9%	34.8%	9.5%
合計	人数	12 709	12 474	12 459	11 383	8 317	4 190	1 117	62 649
	割合	100.0%	100.0%	100.0%	100.0%	100.0%	100.0%	100.0%	100.0%

糖尿病有病者・予備群の割合

協会けんぽ（男性）

		年代別							合計
		40～44歳	45～49歳	50～54歳	55～59歳	60～64歳	65～69歳	70～74歳	
非該当	人数	24 048	18 840	14 950	13 138	11 177	6 512	1 732	90 397
	割合	90.0%	85.0%	79.3%	73.6%	68.0%	64.3%	60.6%	78.6%
糖尿病予備群	人数	1 564	1 793	1 981	2 345	2 479	1 658	470	12 290
	割合	5.9%	8.1%	10.5%	13.1%	15.1%	16.4%	16.4%	10.7%
糖尿病有病者	人数	1 119	1 539	1 923	2 378	2 770	1 954	657	12 340
	割合	4.2%	6.9%	10.2%	13.3%	16.9%	19.3%	23.0%	10.7%
合計	人数	26 731	22 172	18 854	17 861	16 426	10 124	2 859	115 027
	割合	100.0%	100.0%	100.0%	100.0%	100.0%	100.0%	100.0%	100.0%

協会けんぽ（女性）

		年代別							合計
		40～44歳	45～49歳	50～54歳	55～59歳	60～64歳	65～69歳	70～74歳	
非該当	人数	15 295	14 942	14 408	12 694	8 888	4 478	1 214	71 919
	割合	95.7%	93.7%	90.6%	85.7%	80.1%	76.6%	72.1%	88.5%
糖尿病予備群	人数	457	657	967	1 308	1 305	764	252	5 710
	割合	2.9%	4.1%	6.1%	8.8%	11.8%	13.1%	15.0%	7.0%
糖尿病有病者	人数	238	340	523	814	905	605	218	3 643
	割合	1.5%	2.1%	3.3%	5.5%	8.2%	10.3%	12.9%	4.5%
合計	人数	15 990	15 939	15 898	14 816	11 098	5 847	1 684	81 272
	割合	100.0%	100.0%	100.0%	100.0%	100.0%	100.0%	100.0%	100.0%

インスリン使用・血糖を下げる薬服用者の割合

協会けんぽ（男性）

		年代別							合計
		40～44歳	45～49歳	50～54歳	55～59歳	60～64歳	65～69歳	70～74歳	
服用している	人数	485	718	965	1 323	1 660	1 153	424	6 728
	割合	1. 8%	3. 2%	5. 1%	7. 4%	10. 1%	11. 3%	14. 5%	5. 8%
服用していない	人数	26 259	21 471	17 905	16 568	14 845	9 058	2 508	108 614
	割合	98. 2%	96. 8%	94. 9%	92. 6%	89. 9%	88. 7%	85. 5%	94. 2%
合計	人数	26 744	22 189	18 870	17 891	16 505	10 211	2 932	115 342
	割合	100. 0%	100. 0%	100. 0%	100. 0%	100. 0%	100. 0%	100. 0%	100. 0%

協会けんぽ（女性）

		年代別							合計
		40～44歳	45～49歳	50～54歳	55～59歳	60～64歳	65～69歳	70～74歳	
服用している	人数	125	171	279	484	567	398	153	2 177
	割合	. 7%	1. 0%	1. 6%	2. 9%	4. 3%	5. 2%	6. 0%	2. 3%
服用していない	人数	18 312	17 512	17 321	16 212	12 732	7 325	2 388	91 802
	割合	99. 3%	99. 0%	98. 4%	97. 1%	95. 7%	94. 8%	94. 0%	97. 7%
合計	人数	18 437	17 683	17 600	16 696	13 299	7 723	2 541	93 979
	割合	100. 0%	100. 0%	100. 0%	100. 0%	100. 0%	100. 0%	100. 0%	100. 0%

高血圧症有病者・予備群の割合

協会けんぽ（男性）

		年代別							合計
		40～44歳	45～49歳	50～54歳	55～59歳	60～64歳	65～69歳	70～74歳	
非該当	人数	19 271	13 922	10 042	7 744	5 877	3 057	762	60 675
	割合	72. 1%	62. 8%	53. 3%	43. 3%	35. 7%	30. 1%	26. 4%	52. 7%
高血圧症予備群	人数	3 412	2 990	2 599	2 525	2 316	1 276	328	15 446
	割合	12. 8%	13. 5%	13. 8%	14. 1%	14. 1%	12. 6%	11. 3%	13. 4%
高血圧症有病者	人数	4 046	5 265	6 216	7 596	8 248	5 811	1 800	38 982
	割合	15. 1%	23. 7%	33. 0%	42. 5%	50. 2%	57. 3%	62. 3%	33. 9%
合計	人数	26 729	22 177	18 857	17 865	16 441	10 144	2 890	115 103
	割合	100. 0%	100. 0%	100. 0%	100. 0%	100. 0%	100. 0%	100. 0%	100. 0%

協会けんぽ（女性）

		年代別							合計
		40～44歳	45～49歳	50～54歳	55～59歳	60～64歳	65～69歳	70～74歳	
非該当	人数	13 752	12 596	11 029	9 092	5 979	2 533	592	55 573
	割合	87. 1%	79. 5%	69. 5%	61. 2%	52. 9%	41. 0%	31. 2%	68. 0%
高血圧症予備群	人数	986	1 295	1 655	1 581	1 233	688	185	7 623
	割合	6. 2%	8. 2%	10. 4%	10. 6%	10. 9%	11. 1%	9. 8%	9. 3%
高血圧症有病者	人数	1 056	1 955	3 182	4 183	4 088	2 959	1 118	18 541
	割合	6. 7%	12. 3%	20. 1%	28. 2%	36. 2%	47. 9%	59. 0%	22. 7%
合計	人数	15 794	15 846	15 866	14 856	11 300	6 180	1 895	81 737
	割合	100. 0%	100. 0%	100. 0%	100. 0%	100. 0%	100. 0%	100. 0%	100. 0%

血圧を下げる薬服用者の割合

協会けんぽ（男性）

		年代別							合計
		40～44歳	45～49歳	50～54歳	55～59歳	60～64歳	65～69歳	70～74歳	
服用している	人数	1 142	1 962	2 993	4 314	5 323	4 105	1 378	21 217
	割合	4. 3%	8. 8%	15. 9%	24. 1%	32. 3%	40. 2%	47. 0%	18. 4%
服用していない	人数	25 602	20 228	15 877	13 577	11 182	6 106	1 554	94 126
	割合	95. 7%	91. 2%	84. 1%	75. 9%	67. 7%	59. 8%	53. 0%	81. 6%
合計	人数	26 744	22 190	18 870	17 891	16 505	10 211	2 932	115 343
	割合	100. 0%	100. 0%	100. 0%	100. 0%	100. 0%	100. 0%	100. 0%	100. 0%

協会けんぽ（女性）

		年代別							合計
		40～44歳	45～49歳	50～54歳	55～59歳	60～64歳	65～69歳	70～74歳	
服用している	人数	357	858	1 680	2 656	2 857	2 234	920	11 562
	割合	1. 9%	4. 9%	9. 5%	15. 9%	21. 5%	28. 9%	36. 2%	12. 3%
服用していない	人数	18 080	16 825	15 920	14 040	10 442	5 489	1 621	82 417
	割合	98. 1%	95. 1%	90. 5%	84. 1%	78. 5%	71. 1%	63. 8%	87. 7%
合計	人数	18 437	17 683	17 600	16 696	13 299	7 723	2 541	93 979
	割合	100. 0%	100. 0%	100. 0%	100. 0%	100. 0%	100. 0%	100. 0%	100. 0%

脂質異常症有病者の割合

協会けんぽ（男性）

		年代別							合計
		40～44歳	45～49歳	50～54歳	55～59歳	60～64歳	65～69歳	70～74歳	
非該当	人数	13 181	10 003	8 003	7 565	6 895	4 356	1 288	51 291
	割合	49. 3%	45. 1%	42. 4%	42. 4%	42. 0%	43. 1%	45. 1%	44. 6%
脂質異常有病者	人数	13 545	12 169	10 850	10 293	9 515	5 748	1 566	63 686
	割合	50. 7%	54. 9%	57. 6%	57. 6%	58. 0%	56. 9%	54. 9%	55. 4%
合計	人数	26 726	22 172	18 853	17 858	16 410	10 104	2 854	114 977
	割合	100. 0%	100. 0%	100. 0%	100. 0%	100. 0%	100. 0%	100. 0%	100. 0%

協会けんぽ（女性）

		年代別							合計
		40～44歳	45～49歳	50～54歳	55～59歳	60～64歳	65～69歳	70～74歳	
非該当	人数	12 266	11 162	8 838	6 347	4 034	1 922	540	45 109
	割合	79. 7%	71. 8%	56. 6%	43. 5%	36. 6%	32. 6%	30. 2%	56. 5%
脂質異常有病者	人数	3 120	4 387	6 773	8 248	6 991	3 975	1 248	34 742
	割合	20. 3%	28. 2%	43. 4%	56. 5%	63. 4%	67. 4%	69. 8%	43. 5%
合計	人数	15 386	15 549	15 611	14 595	11 025	5 897	1 788	79 851
	割合	100. 0%	100. 0%	100. 0%	100. 0%	100. 0%	100. 0%	100. 0%	100. 0%

コレステロールを下げる薬服用者の割合

協会けんぽ（男性）

		年代別							合計
		40～44歳	45～49歳	50～54歳	55～59歳	60～64歳	65～69歳	70～74歳	
服用している	人数	780	1 237	1 720	2 232	2 731	1 924	630	11 254
	割合	2. 9%	5. 6%	9. 1%	12. 5%	16. 5%	18. 8%	21. 5%	9. 8%
服用していない	人数	25 964	20 953	17 150	15 659	13 774	8 287	2 302	104 089
	割合	97. 1%	94. 4%	90. 9%	87. 5%	83. 5%	81. 2%	78. 5%	90. 2%
合計	人数	26 744	22 190	18 870	17 891	16 505	10 211	2 932	115 343
	割合	100. 0%	100. 0%	100. 0%	100. 0%	100. 0%	100. 0%	100. 0%	100. 0%

協会けんぽ（女性）

		年代別							合計
		40～44歳	45～49歳	50～54歳	55～59歳	60～64歳	65～69歳	70～74歳	
服用している	人数	175	435	1 183	2 333	2 793	2 050	793	9 762
	割合	. 9%	2. 5%	6. 7%	14. 0%	21. 0%	26. 5%	31. 2%	10. 4%
服用していない	人数	18 262	17 248	16 417	14 363	10 506	5 673	1 748	84 217
	割合	99. 1%	97. 5%	93. 3%	86. 0%	79. 0%	73. 5%	68. 8%	89. 6%
合計	人数	18 437	17 683	17 600	16 696	13 299	7 723	2 541	93 979
	割合	100. 0%	100. 0%	100. 0%	100. 0%	100. 0%	100. 0%	100. 0%	100. 0%

尿蛋白（＋）以上の割合

協会けんぽ（男性）

		年代別							合計
		40～44歳	45～49歳	50～54歳	55～59歳	60～64歳	65～69歳	70～74歳	
非該当	人数	25 877	21 349	18 147	17 105	15 736	9 724	2 770	110 708
	割合	96.8%	96.2%	96.2%	95.7%	95.4%	95.3%	94.6%	96.0%
尿蛋白(+)以上	人数	861	832	715	765	757	483	157	4 570
	割合	3.2%	3.8%	3.8%	4.3%	4.6%	4.7%	5.4%	4.0%
合計	人数	26 738	22 181	18 862	17 870	16 493	10 207	2 927	115 278
	割合	100.0%	100.0%	100.0%	100.0%	100.0%	100.0%	100.0%	100.0%

協会けんぽ（女性）

		年代別							合計
		40～44歳	45～49歳	50～54歳	55～59歳	60～64歳	65～69歳	70～74歳	
非該当	人数	17 631	16 962	17 181	16 466	13 100	7 573	2 475	91 388
	割合	98.2%	98.3%	98.6%	98.7%	98.6%	98.1%	97.5%	98.4%
尿蛋白(+)以上	人数	330	293	246	215	189	148	63	1 484
	割合	1.8%	1.7%	1.4%	1.3%	1.4%	1.9%	2.5%	1.6%
合計	人数	17 961	17 255	17 427	16 681	13 289	7 721	2 538	92 872
	割合	100.0%	100.0%	100.0%	100.0%	100.0%	100.0%	100.0%	100.0%

習慣的喫煙者の割合

協会けんぽ（男性）

		年代別							合計
		40～44歳	45～49歳	50～54歳	55～59歳	60～64歳	65～69歳	70～74歳	
喫煙者	人数	12 598	10 344	8 221	7 317	5 770	2 921	601	47 772
	割合	47.1%	46.6%	43.6%	40.9%	35.0%	28.6%	20.5%	41.4%
非喫煙者	人数	14 146	11 846	10 649	10 574	10 735	7 290	2 331	67 571
	割合	52.9%	53.4%	56.4%	59.1%	65.0%	71.4%	79.5%	58.6%
合計	人数	26 744	22 190	18 870	17 891	16 505	10 211	2 932	115 343
	割合	100.0%	100.0%	100.0%	100.0%	100.0%	100.0%	100.0%	100.0%

協会けんぽ（女性）

		年代別							合計
		40～44歳	45～49歳	50～54歳	55～59歳	60～64歳	65～69歳	70～74歳	
喫煙者	人数	3 275	2 875	2 440	2 055	1 269	584	116	12 614
	割合	17.8%	16.3%	13.9%	12.3%	9.5%	7.6%	4.6%	13.4%
非喫煙者	人数	15 162	14 808	15 160	14 641	12 030	7 139	2 425	81 365
	割合	82.2%	83.7%	86.1%	87.7%	90.5%	92.4%	95.4%	86.6%
合計	人数	18 437	17 683	17 600	16 696	13 299	7 723	2 541	93 979
	割合	100.0%	100.0%	100.0%	100.0%	100.0%	100.0%	100.0%	100.0%

飲酒者の割合

協会けんぽ（男性）

		年代別							合計
		40～44歳	45～49歳	50～54歳	55～59歳	60～64歳	65～69歳	70～74歳	
毎日	人数	7 777	7 374	6 885	7 364	6 882	4 291	1 210	41 783
	割合	30.3%	34.6%	37.9%	42.7%	43.1%	43.3%	42.7%	37.6%
時々	人数	9 019	6 760	5 283	4 515	4 145	2 471	652	32 845
	割合	35.1%	31.7%	29.1%	26.2%	26.0%	24.9%	23.0%	29.6%
ほとんど飲まない	人数	8 886	7 162	5 976	5 351	4 944	3 156	972	36 447
	割合	34.6%	33.6%	32.9%	31.1%	31.0%	31.8%	34.3%	32.8%
合計	人数	25 682	21 296	18 144	17 230	15 971	9 918	2 834	111 075
	割合	100.0%	100.0%	100.0%	100.0%	100.0%	100.0%	100.0%	100.0%

協会けんぽ（女性）

		年代別							合計
		40～44歳	45～49歳	50～54歳	55～59歳	60～64歳	65～69歳	70～74歳	
毎日	人数	2 671	2 615	2 547	2 342	1 621	849	234	12 879
	割合	14.9%	15.2%	14.8%	14.4%	12.5%	11.2%	9.4%	14.0%
時々	人数	5 837	5 264	4 949	4 401	3 004	1 596	459	25 510
	割合	32.5%	30.6%	28.8%	27.0%	23.1%	21.1%	18.4%	27.8%
ほとんど飲まない	人数	9 457	9 345	9 687	9 557	8 360	5 123	1 802	53 331
	割合	52.6%	54.3%	56.4%	58.6%	64.4%	67.7%	72.2%	58.1%
合計	人数	17 965	17 224	17 183	16 300	12 985	7 568	2 495	91 720
	割合	100.0%	100.0%	100.0%	100.0%	100.0%	100.0%	100.0%	100.0%

8　標準化該当比の年次推移

（平成 22 年度～平成 27 年度）

メタボリックシンドローム、高血圧症、糖尿病について、平成 22 年度の静岡県全体を 100（基準）として、市町別に平成 22 年度から平成 27 年度の標準化該当比を算出し、保健所毎に年次推移をグラフに表しました。

○受診者数と検査項目別平均値

平成27年度		年代別							合計
		40～44歳	45～49歳	50～54歳	55～59歳	60～64歳	65～69歳	70～74歳	
男性	人数	61 028	54 276	49 607	48 407	46 175	54 122	41 690	355 305
	割合	17.2%	15.3%	14.0%	13.6%	13.0%	15.2%	11.7%	100.0%
女性	人数	43 289	41 166	39 959	40 806	45 210	61 167	50 043	321 640
	割合	13.5%	12.8%	12.4%	12.7%	14.1%	19.0%	15.6%	100.0%
計	人数	104 317	95 442	89 566	89 213	91 385	115 289	91 733	676 945
	割合	15.4%	14.1%	13.2%	13.2%	13.5%	17.0%	13.6%	100.0%

平成27年度	男性			女性		
	度数	平均値	標準偏差	度数	平均値	標準偏差
BMI(kg/m²)	355 223	23.6	3.4	320 555	22.0	3.6
腹囲(cm)	354 807	84.2	9.1	309 679	79.3	9.7
収縮期血圧(mmHg)	354 362	125.7	16.5	306 969	121.4	17.6
拡張期血圧(mmHg)	354 358	77.2	11.3	307 228	71.9	11.1
中性脂肪(mg/dℓ)	354 671	128.1	96.0	305 401	93.3	56.4
HDLコレステロール(mg/dℓ)	354 693	58.3	15.5	305 272	70.1	16.7
LDLコレステロール(mg/dℓ)	354 644	125.6	31.3	305 363	127.1	31.0
GOT(IU/l)	354 737	24.4	12.5	305 462	21.9	9.1
GPT(IU/l)	354 733	25.7	17.8	305 459	18.2	12.1
γ-GTP(IU/l)	354 596	47.1	53.5	305 451	24.5	24.9
空腹時血糖(mg/dℓ)	279 145	101.0	21.8	226 702	93.6	14.9
HbA1c(%)	253 500	5.8	.7	239 012	5.7	.5
尿酸値(mg/dℓ)	158 289	6.0	1.3	164 959	4.6	1.1
血清クレアチニン(mg/dℓ)	159 140	.9	.3	168 394	.6	.2
ヘマトクリット(%)	175 569	44.8	3.4	170 276	40.2	3.2
血色素量(g/dℓ)	181 921	14.9	1.2	173 569	13.0	1.2
赤血球数(×10^4/μL)	292 813	481.3	48.9	240 691	437.8	40.6

平成26年度		年代別							合計
		40～44歳	45～49歳	50～54歳	55～59歳	60～64歳	65～69歳	70～74歳	
男性	人数	59 107	51 222	47 689	47 912	46 153	48 384	42 355	342 822
	割合	17.2%	14.9%	13.9%	14.0%	13.5%	14.1%	12.4%	100.0%
女性	人数	40 864	38 468	38 417	39 559	45 532	55 064	51 063	308 967
	割合	13.2%	12.5%	12.4%	12.8%	14.7%	17.8%	16.5%	100.0%
計	人数	99 971	89 690	86 106	87 471	91 685	103 448	93 418	651 789
	割合	15.3%	13.8%	13.2%	13.4%	14.1%	15.9%	14.3%	100.0%

平成26年度	男性			女性		
	度数	平均値	標準偏差	度数	平均値	標準偏差
BMI(kg/m²)	342 477	23.6	3.3	299 642	22.0	3.5
腹囲(cm)	342 426	84.1	9.0	300 569	79.2	9.7
収縮期血圧(mmHg)	339 622	125.8	16.6	295 487	121.7	17.6
拡張期血圧(mmHg)	339 613	77.3	11.3	295 672	72.2	11.0
中性脂肪(mg/dℓ)	335 879	128.6	97.1	291 557	93.9	57.2
HDLコレステロール(mg/dℓ)	337 646	58.9	16.4	292 901	70.5	17.3
LDLコレステロール(mg/dℓ)	330 272	125.6	31.5	287 012	127.4	31.5
GOT(IU/l)	333 552	24.9	14.5	289 640	22.7	12.9
GPT(IU/l)	336 021	25.7	18.1	291 190	18.5	12.9
γ-GTP(IU/l)	342 158	47.5	54.3	296 447	24.8	25.5
空腹時血糖(mg/dℓ)	262 808	101.0	21.6	215 152	93.7	15.5
HbA1c(%)	243 972	5.7	.7	230 157	5.7	.5
尿酸値(mg/dℓ)	154 870	6.0	1.3	162 947	4.6	1.1
血清クレアチニン(mg/dℓ)	155 556	.9	.4	166 135	.6	.2
ヘマトクリット(%)	170 124	44.7	3.3	166 035	40.2	3.2
血色素量(g/dℓ)	178 076	14.9	1.2	169 857	13.1	1.1
赤血球数(×10^4/μL)	282 072	479.5	54.8	232 344	437.6	41.7

平成25年度		年代別							合計
		40～44歳	45～49歳	50～54歳	55～59歳	60～64歳	65～69歳	70～74歳	
男性	人数	54 121	47 295	44 446	45 189	45 379	42 729	39 922	319 081
	割合	17.0%	14.8%	13.9%	14.2%	14.2%	13.4%	12.5%	100.0%
女性	人数	37 627	35 755	35 932	37 241	46 199	50 046	48 514	291 314
	割合	12.9%	12.3%	12.3%	12.8%	15.9%	17.2%	16.7%	100.0%
計	人数	91 748	83 050	80 378	82 430	91 578	92 775	88 436	610 395
	割合	15.0%	13.6%	13.2%	13.5%	15.0%	15.2%	14.5%	100.0%

平成25年度	男性			女性		
	度数	平均値	標準偏差	度数	平均値	標準偏差
BMI(kg/m²)	322 022	23.5	3.3	286 494	22.0	3.5
腹囲(cm)	321 994	84.0	8.9	287 952	79.3	9.6
収縮期血圧(mmHg)	317 755	125.7	16.5	281 703	122.1	17.6
拡張期血圧(mmHg)	317 757	77.2	11.2	281 996	72.4	11.0
中性脂肪(mg/dℓ)	321 204	128.9	95.9	282 878	94.9	56.9
HDLコレステロール(mg/dℓ)	321 208	58.2	15.5	282 758	69.4	16.6
LDLコレステロール(mg/dℓ)	321 140	125.4	31.3	282 901	127.2	30.9
GOT(IU/l)	321 264	24.4	12.5	282 955	21.9	9.0
GPT(IU/l)	321 257	25.7	17.9	282 953	18.3	12.1
γ-GTP(IU/l)	321 117	47.4	54.5	282 933	24.1	23.9
空腹時血糖(mg/dℓ)	325 592	77.6	46.9	297 465	64.3	45.1
HbA1c(%)	225 494	5.7	.7	220 634	5.6	.5
尿酸値(mg/dℓ)	151 744	6.0	1.3	162 682	4.6	1.1
血清クレアチニン(mg/dℓ)	153 381	.9	.4	166 347	.6	.3
ヘマトクリット(%)	166 379	44.6	3.4	165 126	40.1	3.2
血色素量(g/dℓ)	173 023	14.9	1.2	168 463	13.1	1.2
赤血球数(×10⁴/μL)	268 680	479.1	49.1	224 462	436.6	37.9

平成24年度		年代別							合計
		40～44歳	45～49歳	50～54歳	55～59歳	60～64歳	65～69歳	70～74歳	
男性	人数	48 251	42 064	41 515	43 014	44 757	39 420	36 519	295 540
	割合	16.3%	14.2%	14.0%	14.6%	15.1%	13.3%	12.4%	100.0%
女性	人数	33 465	32 034	33 998	35 690	46 763	46 546	44 244	272 740
	割合	12.3%	11.7%	12.5%	13.1%	17.1%	17.1%	16.2%	100.0%
計	人数	81 716	74 098	75 513	78 704	91 520	85 966	80 763	568 280
	割合	14.4%	13.0%	13.3%	13.8%	16.1%	15.1%	14.2%	100.0%

平成24年度	男性			女性		
	度数	平均値	標準偏差	度数	平均値	標準偏差
BMI(kg/m²)	298 487	23.5	3.2	269 564	22.1	3.5
腹囲(cm)	298 397	84.0	8.8	270 668	79.4	9.6
収縮期血圧(mmHg)	296 848	126.1	16.7	267 479	122.5	17.6
拡張期血圧(mmHg)	296 843	77.4	11.2	267 715	72.6	11.0
中性脂肪(mg/dℓ)	297 706	129.7	96.2	266 693	95.0	56.9
HDLコレステロール(mg/dℓ)	297 819	58.1	15.4	266 680	69.2	16.5
LDLコレステロール(mg/dℓ)	297 771	125.3	31.2	266 868	127.3	30.9
GOT(IU/l)	297 862	24.6	12.1	266 877	22.1	9.6
GPT(IU/l)	297 865	25.9	17.9	266 883	18.5	12.5
γ-GTP(IU/l)	297 696	48.4	55.6	266 830	24.2	24.3
空腹時血糖(mg/dℓ)	232 373	101.3	22.5	192 978	93.7	15.3
HbA1c(%)	202 689	5.3	.7	199 673	5.3	.5
尿酸値(mg/dℓ)	132 041	6.0	1.3	148 000	4.6	1.1
血清クレアチニン(mg/dℓ)	133 684	.9	.5	151 818	.6	.2
ヘマトクリット(%)	151 407	44.8	3.5	154 907	40.3	3.3
血色素量(g/dℓ)	158 296	14.9	1.2	157 974	13.1	1.1
赤血球数(×10⁴/μL)	247 398	478.1	44.9	210 299	435.6	37.7

平成23年度		年代別							合計
		40～44歳	45～49歳	50～54歳	55～59歳	60～64歳	65～69歳	70～74歳	
男性	人数	43 460	39 656	40 797	46 376	50 858	39 223	18 970	279 340
	割合	15.6%	14.2%	14.6%	16.6%	18.2%	14.0%	6.8%	100.0%
女性	人数	29 816	30 309	33 760	43 478	52 040	45 464	22 926	257 793
	割合	11.6%	11.8%	13.1%	16.9%	20.2%	17.6%	8.9%	100.0%
計	人数	73 276	69 965	74 557	89 854	102 898	84 687	41 896	537 133
	割合	13.6%	13.0%	13.9%	16.7%	19.2%	15.8%	7.8%	100.0%

平成23年度	男性			女性		
	度数	平均値	標準偏差	度数	平均値	標準偏差
BMI(kg/m^2)	281 074	23.5	3.2	252 259	22.0	3.4
腹囲(ｃｍ)	281 066	84.0	8.8	253 580	79.4	9.5
収縮期血圧(mmHg)	279 970	126.3	17.4	251 292	122.7	17.8
拡張期血圧(mmHg)	279 979	77.3	11.4	251 586	72.4	11.1
中性脂肪(mg/dℓ)	280 624	131.2	98.0	250 413	96.3	56.8
HDLコレステロール(mg/dℓ)	280 744	58.3	15.4	250 330	69.2	16.4
LDLコレステロール(mg/dℓ)	280 689	125.1	31.2	250 712	127.3	30.9
GOT(IU/l)	280 800	24.7	13.1	250 573	22.0	8.8
GPT(IU/l)	280 799	26.3	18.8	250 571	18.5	11.8
γ-GTP(IU/l)	280 655	49.1	56.5	250 545	24.2	24.5
空腹時血糖(mg/dℓ)	284 568	77.5	47.4	262 463	63.8	45.4
HbA1c(%)	284 568	3.8	2.5	262 463	4.0	2.3
尿酸値(mg/dℓ)	94 480	5.9	1.3	118 229	4.5	1.1
血清クレアチニン(mg/dℓ)	100 346	.9	.4	127 695	.6	.1
ヘマトクリット(%)	127 819	44.0	7.3	121 647	39.8	4.4
血色素量(g/dℓ)	134 427	14.6	2.1	124 179	12.9	1.5
赤血球数(×10^4/μL)	217 683	474.1	64.2	173 401	433.5	47.3

平成22年度		年代別							合計
		40～44歳	45～49歳	50～54歳	55～59歳	60～64歳	65～69歳	70～74歳	
男性	人数	39 246	37 562	37 609	41 499	42 595	35 991	21 691	256 193
	割合	15.3%	14.7%	14.7%	16.2%	16.6%	14.0%	8.5%	100.0%
女性	人数	26 702	28 082	30 889	38 478	45 778	42 600	26 812	239 341
	割合	11.2%	11.7%	12.9%	16.1%	19.1%	17.8%	11.2%	100.0%
計	人数	65 948	65 644	68 498	79 977	88 373	78 591	48 503	495 534
	割合	13.3%	13.2%	13.8%	16.1%	17.8%	15.9%	9.8%	100.0%

平成22年度	男性			女性		
	度数	平均値	標準偏差	度数	平均値	標準偏差
BMI(kg/m^2)	258 581	23.3	3.2	235 019	22.2	3.4
腹囲(ｃｍ)	258 438	83.2	8.8	236 356	80.1	9.5
収縮期血圧(mmHg)	252 206	125.9	17.3	230 945	124.0	17.8
拡張期血圧(mmHg)	252 207	76.6	11.5	231 010	73.3	11.2
中性脂肪(mg/dℓ)	257 146	125.7	92.5	231 448	101.7	65.5
HDLコレステロール(mg/dℓ)	257 305	58.6	15.7	231 500	66.5	16.3
LDLコレステロール(mg/dℓ)	257 240	124.5	31.0	231 742	127.3	30.8
GOT(IU/l)	257 404	24.1	12.6	231 558	22.4	9.7
GPT(IU/l)	257 403	24.9	17.6	231 559	19.5	13.5
γ-GTP(IU/l)	257 259	46.6	54.9	231 543	27.6	32.5
空腹時血糖(mg/dℓ)	196 135	100.7	22.1	165 389	95.3	17.5
HbA1c(%)	177 175	5.4	.7	184 440	5.3	.6
尿酸値(mg/dℓ)	80 605	5.9	1.3	99 701	4.6	1.1
血清クレアチニン(mg/dℓ)	84 571	.9	.3	106 548	.6	.4
ヘマトクリット(%)	109 971	44.6	3.4	108 822	39.9	3.3
血色素量(g/dℓ)	115 250	14.8	1.2	111 482	13.0	1.2
赤血球数(×10^4/μL)	193 492	471.9	44.5	157 653	442.3	41.7

メタボリックシンドローム該当者標準化該当比の推移

賀茂保健所

男性

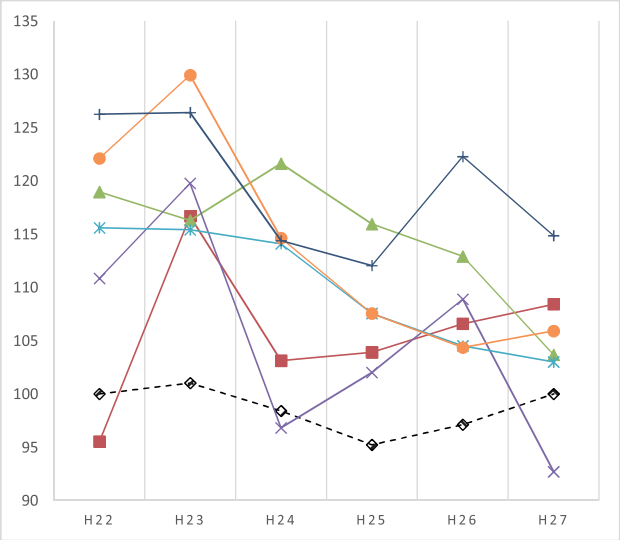

女性

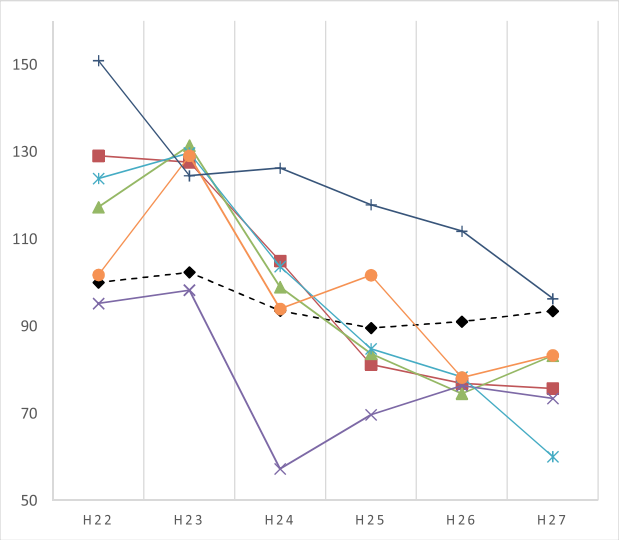

高血圧症有病者標準化該当比の推移

賀茂保健所

男性

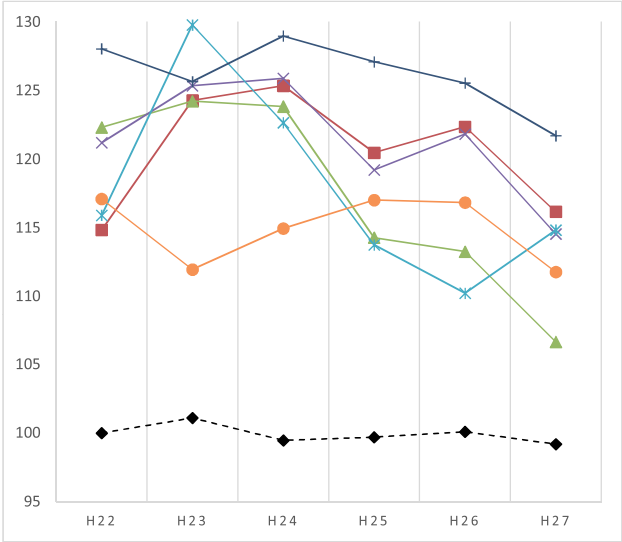

女性

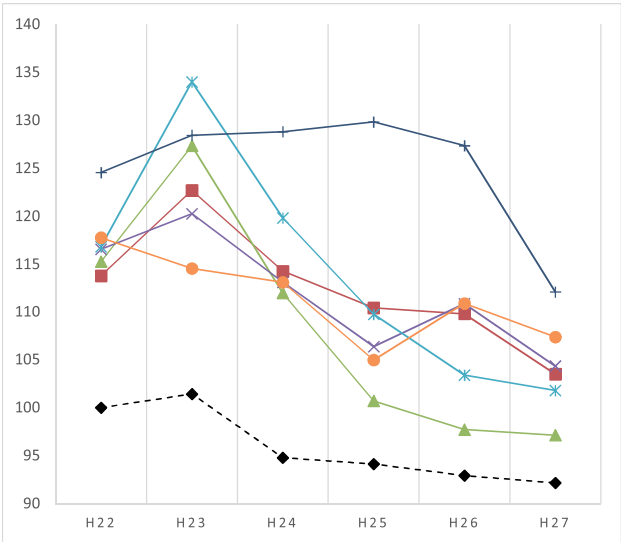

糖尿病有病者標準化該当比の推移

賀茂保健所

男性

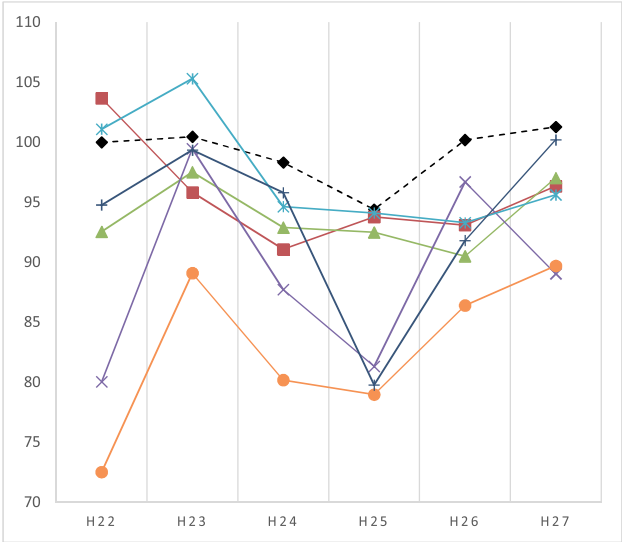

女性

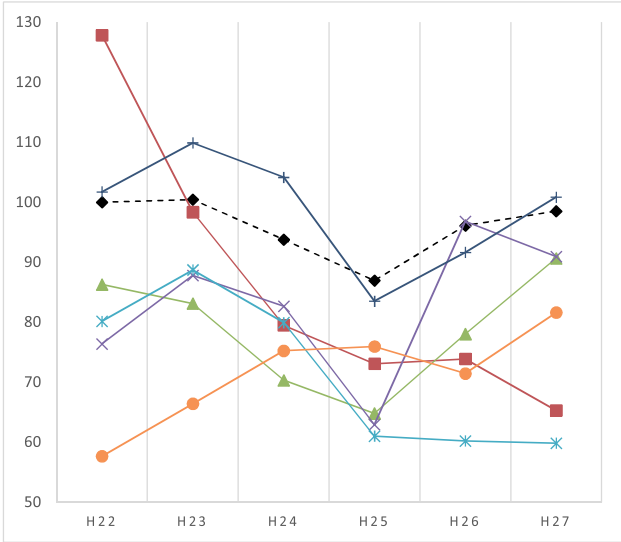

静岡県　下田市　東伊豆町　河津町　南伊豆町　松崎町　西伊豆町

メタボリックシンドローム該当者標準化該当比の推移

熱海保健所

男性

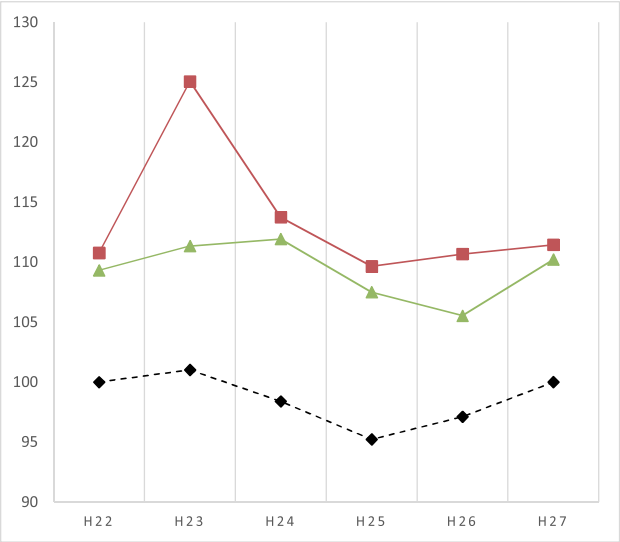

女性

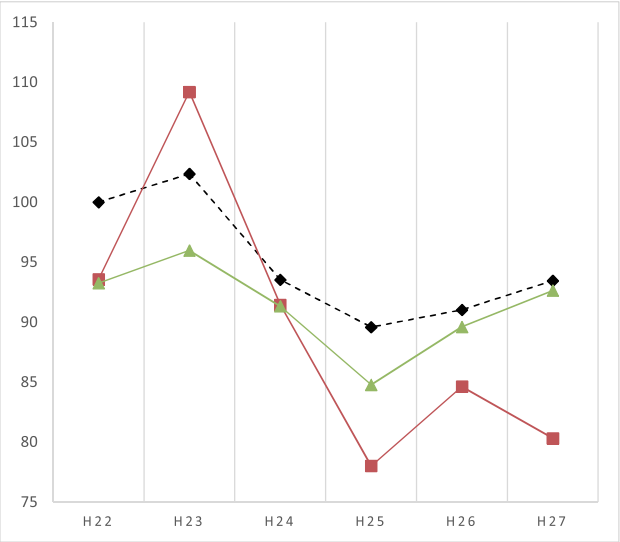

高血圧症有病者標準化該当比の推移

熱海保健所

男性

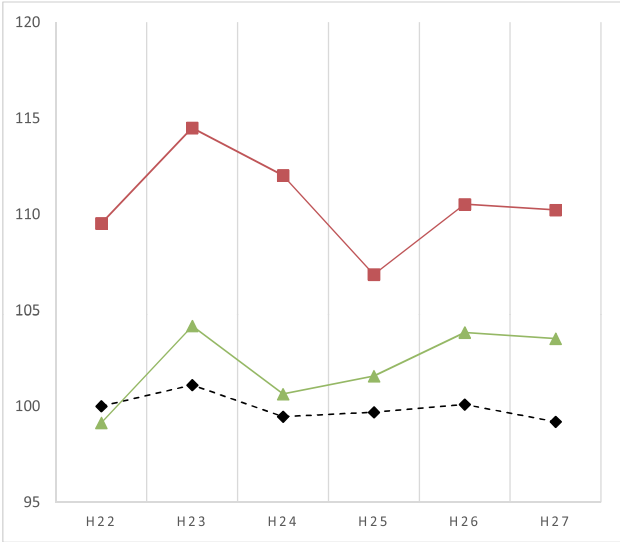

女性

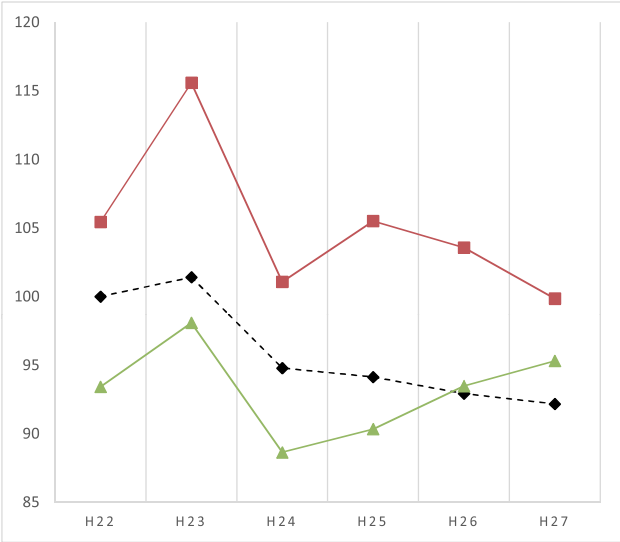

糖尿病有病者標準化該当比の推移

熱海保健所

男性

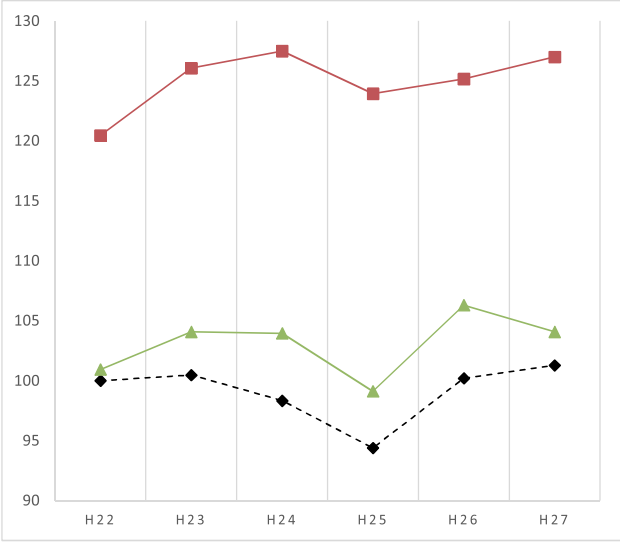

女性

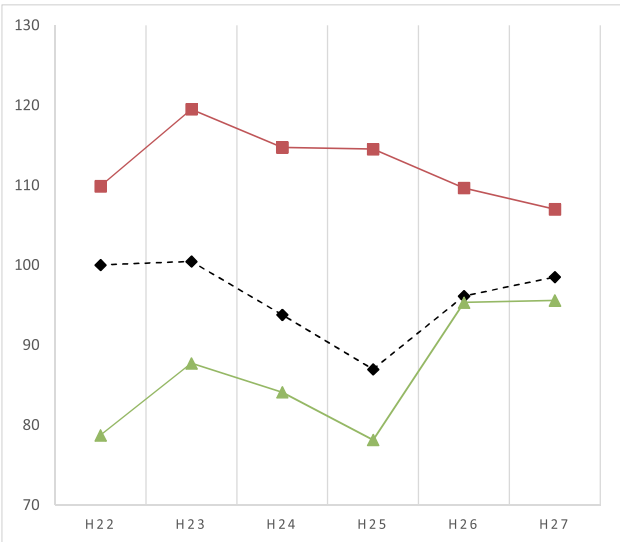

静岡県　熱海市　伊東市

メタボリックシンドローム該当者標準化該当比の推移

東部保健所

男性

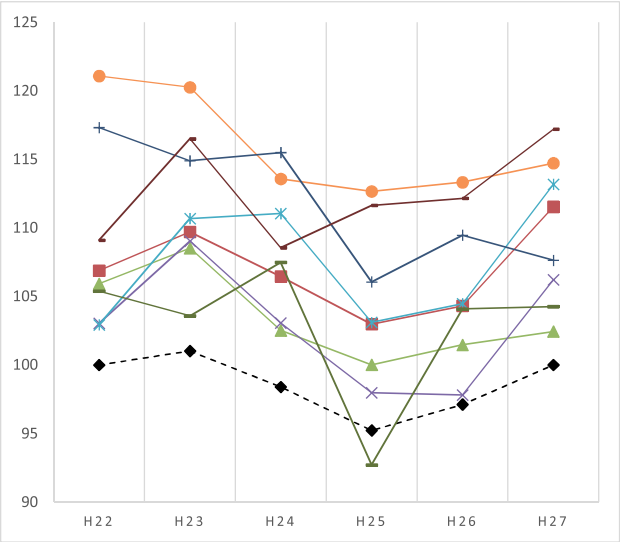

女性

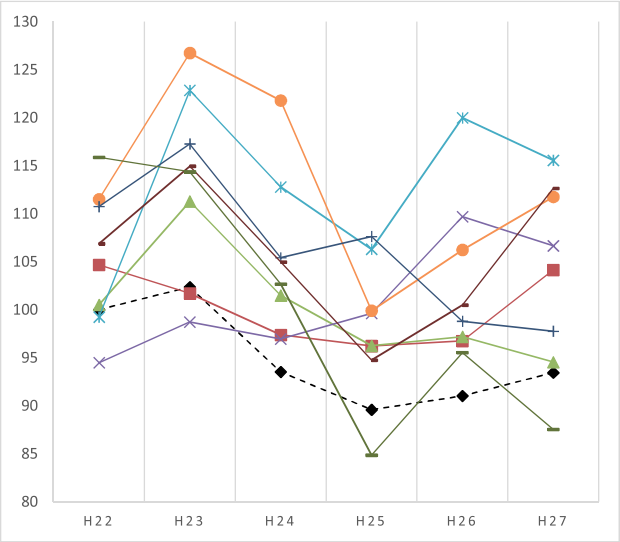

高血圧症有病者標準化該当比の推移

東部保健所

男性

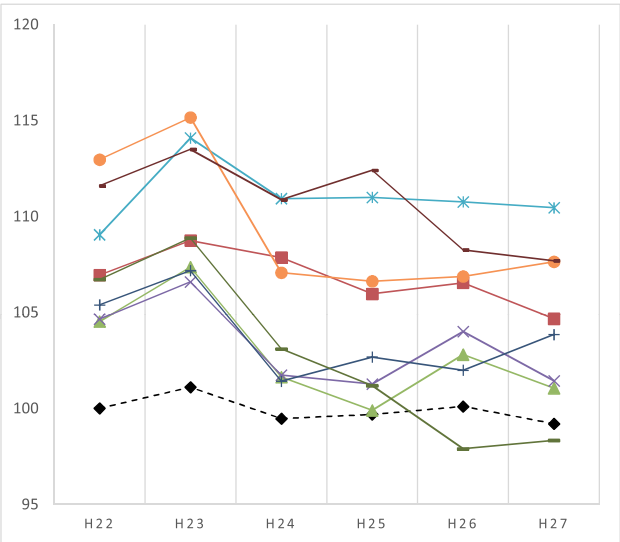

女性

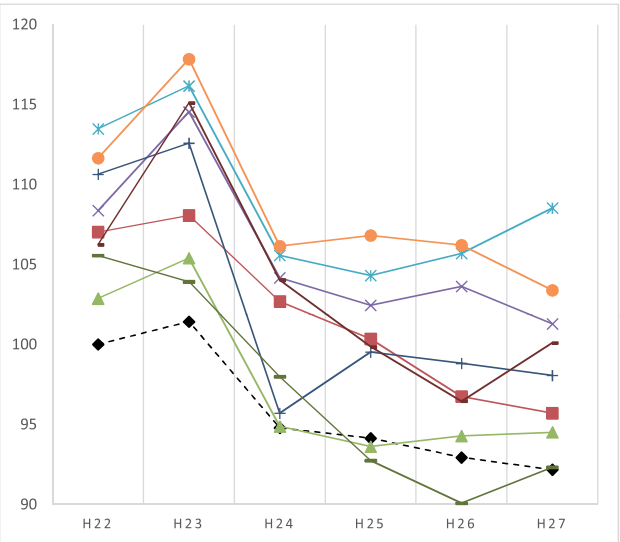

糖尿病有病者標準化該当比の推移

東部保健所

男性

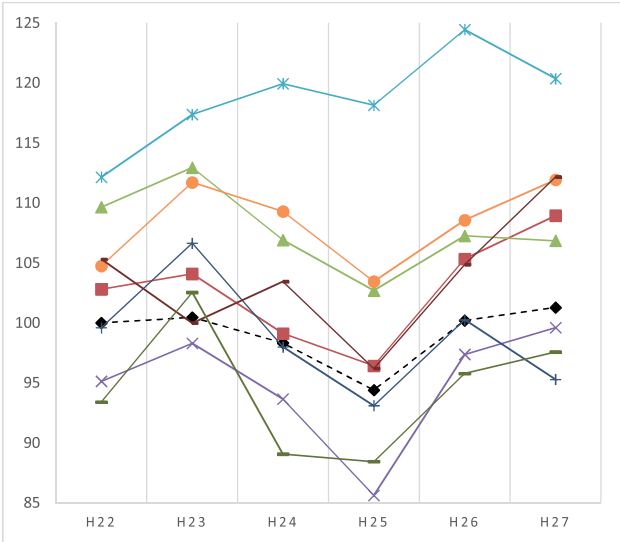

女性

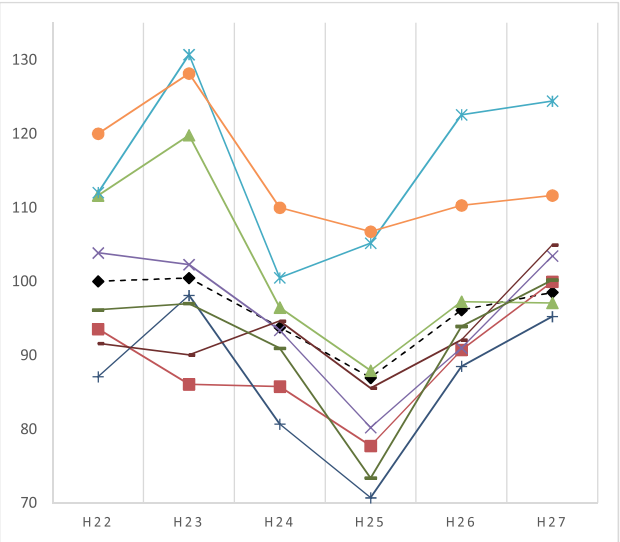

静岡県　沼津市　三島市　裾野市　伊豆市　伊豆の国市　函南町　清水町　長泉町

メタボリックシンドローム該当者標準化該当比の推移

御殿場保健所

男性

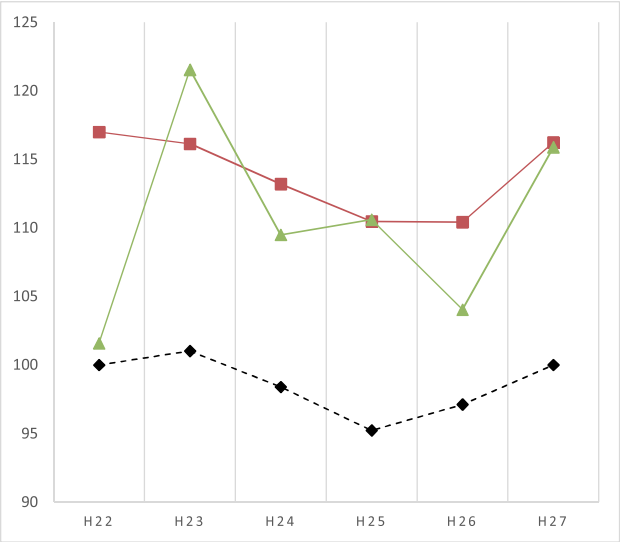

女性

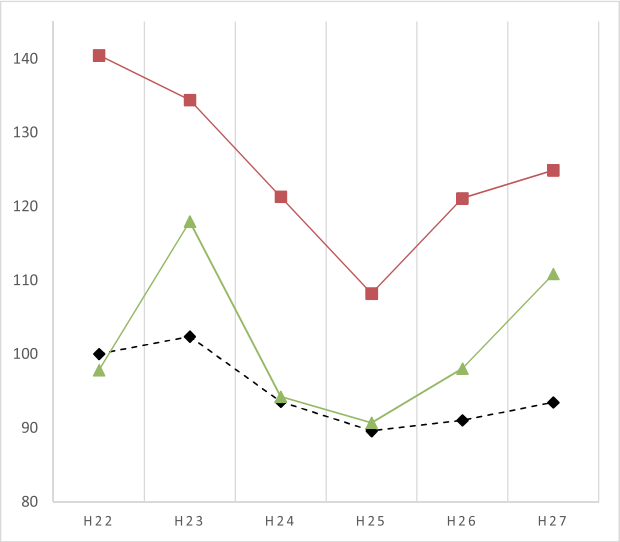

高血圧症有病者標準化該当比の推移

御殿場保健所

男性

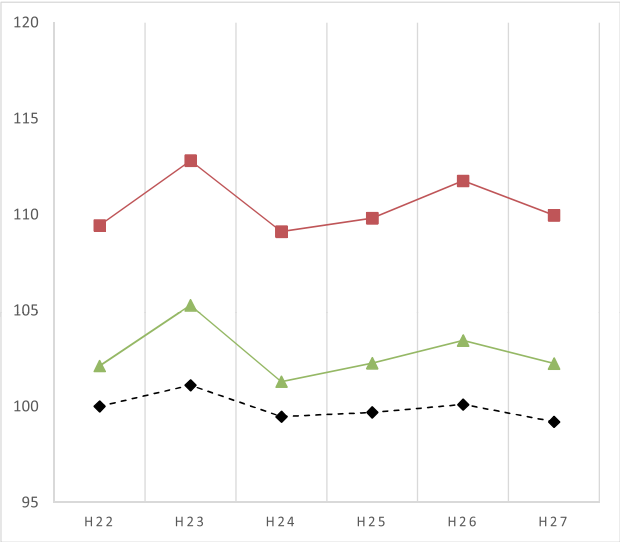

女性

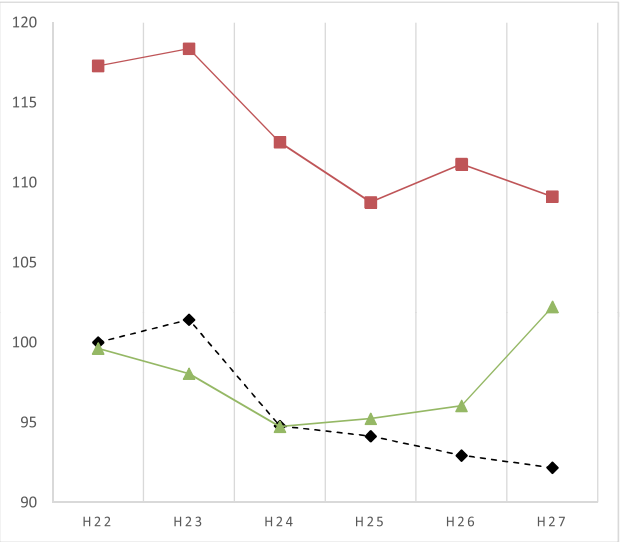

糖尿病有病者標準化該当比の推移

御殿場保健所

男性

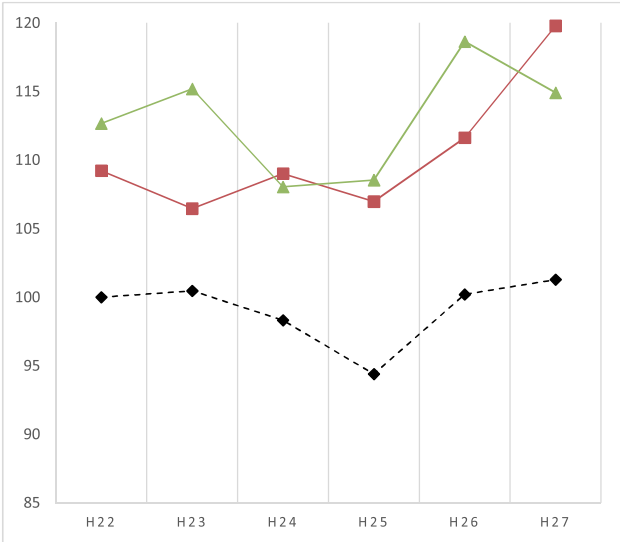

女性

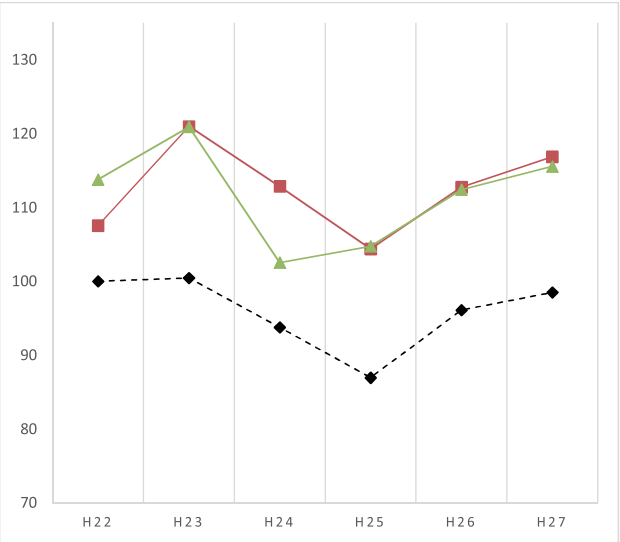

静岡県　御殿場市　小山町

メタボリックシンドローム該当者標準化該当比の推移

富士保健所

男性

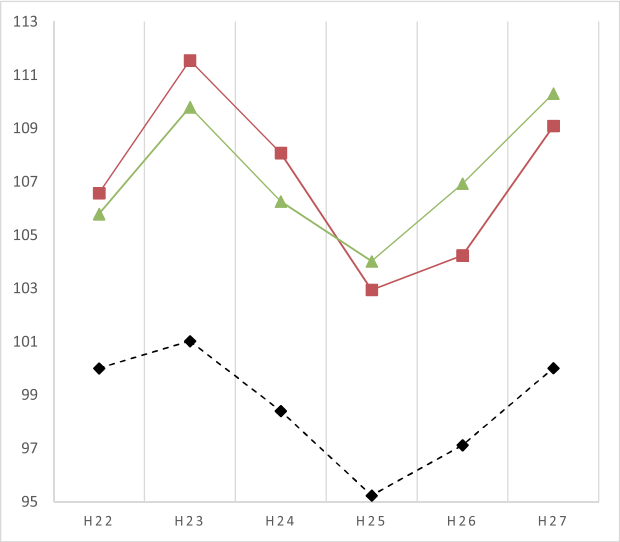

女性

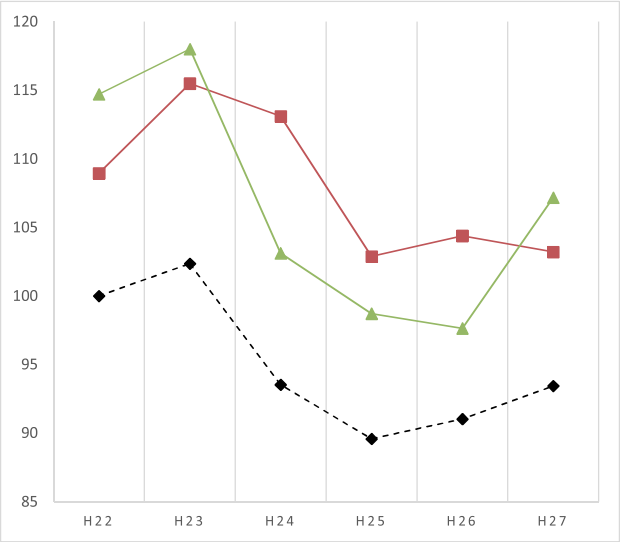

高血圧症有病者標準化該当比の推移

富士保健所

男性

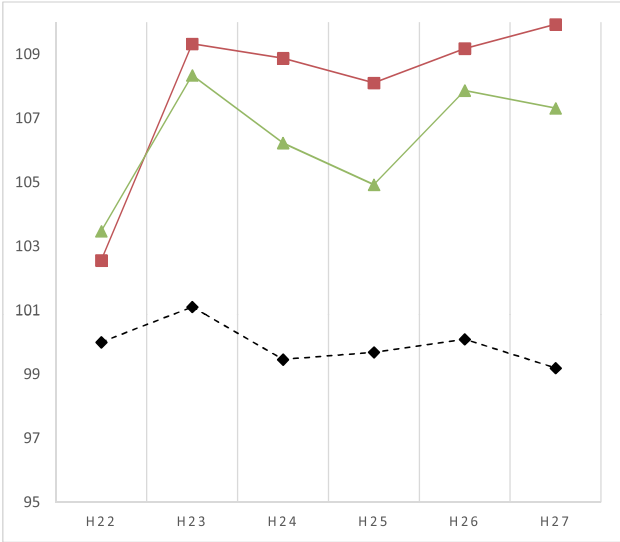

女性

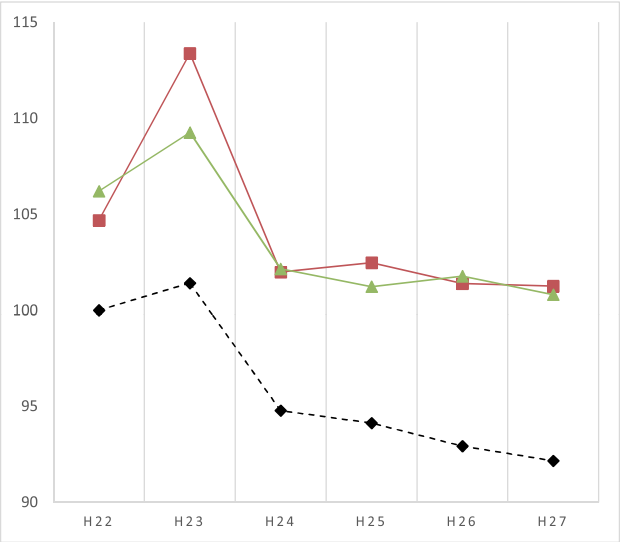

糖尿病有病者標準化該当比の推移

富士保健所

男性

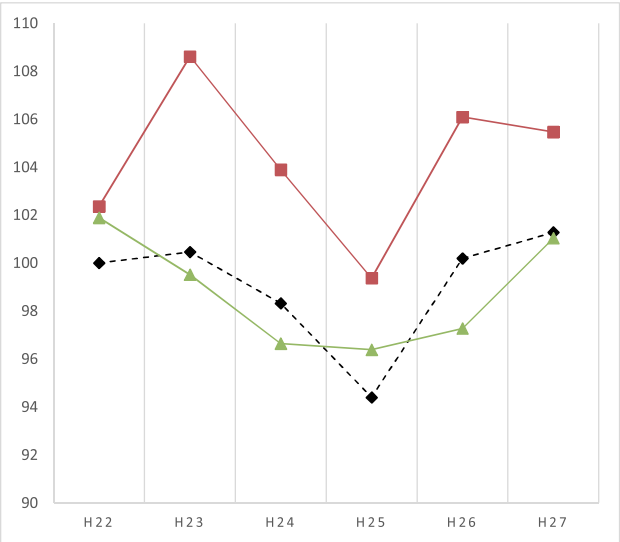

女性

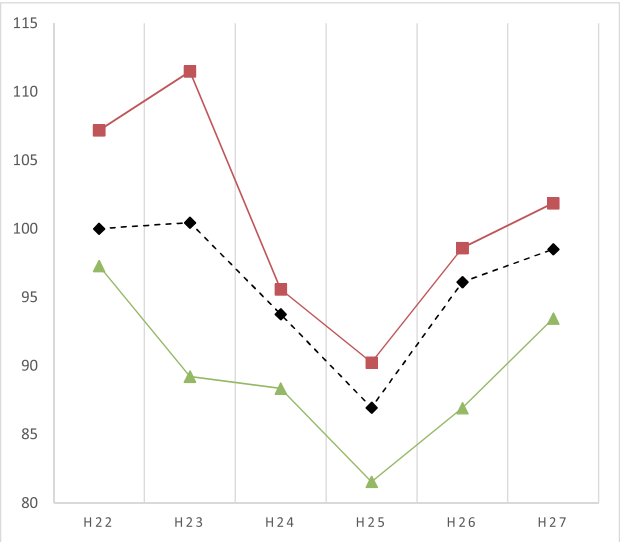

静岡県　富士宮市　富士市

メタボリックシンドローム該当者標準化該当比の推移

中部保健所

男性

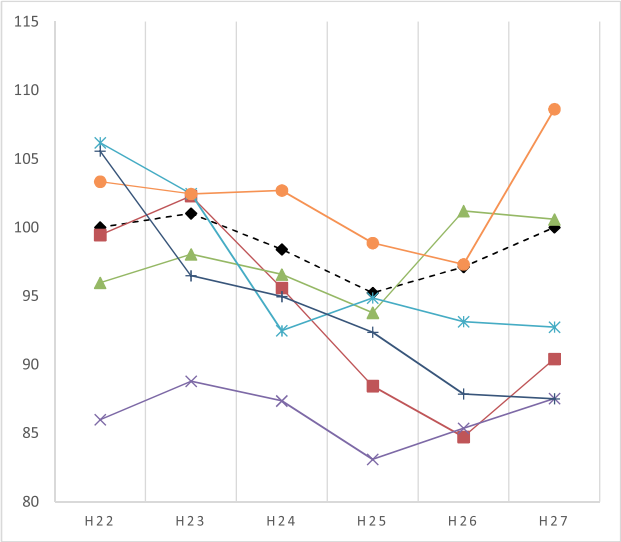

女性

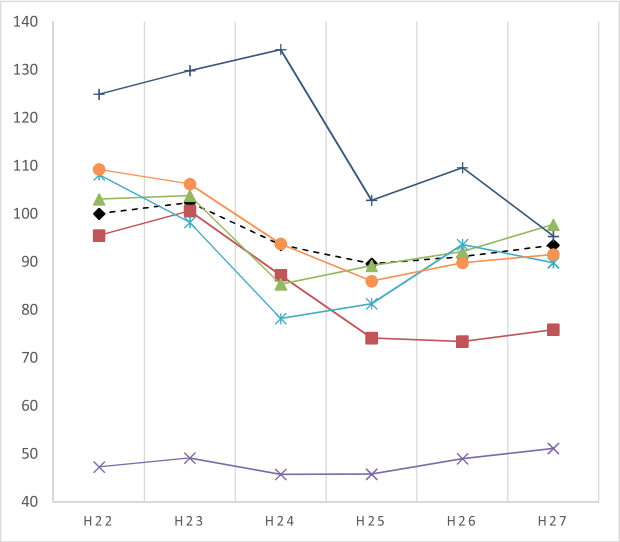

高血圧症有病者標準化該当比の推移

中部保健所

男性

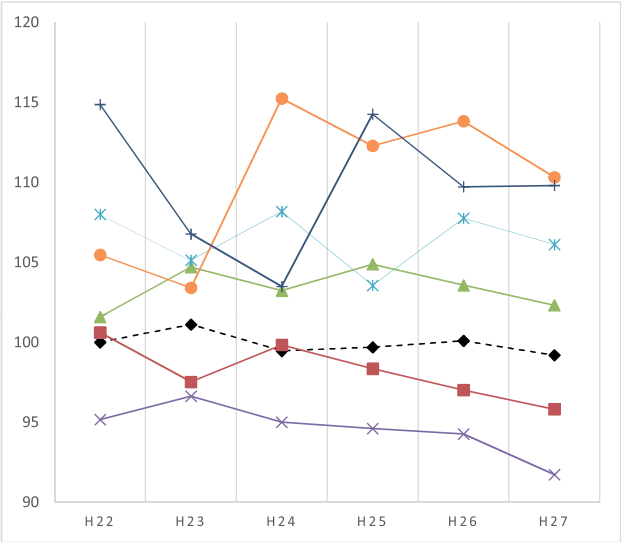

女性

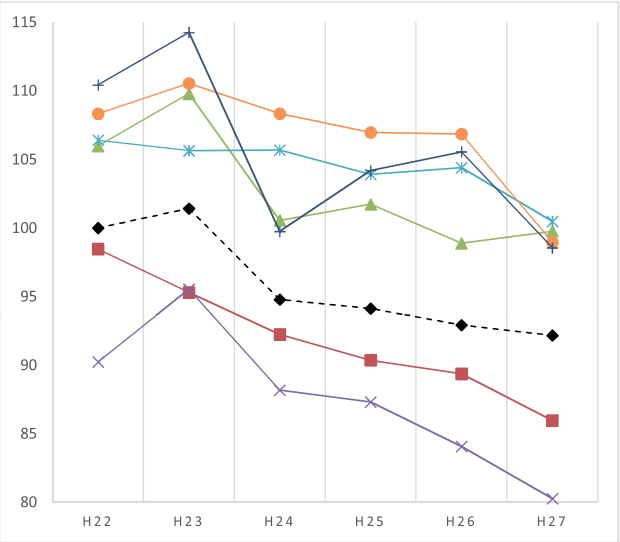

糖尿病有病者標準化該当比の推移

中部保健所

男性

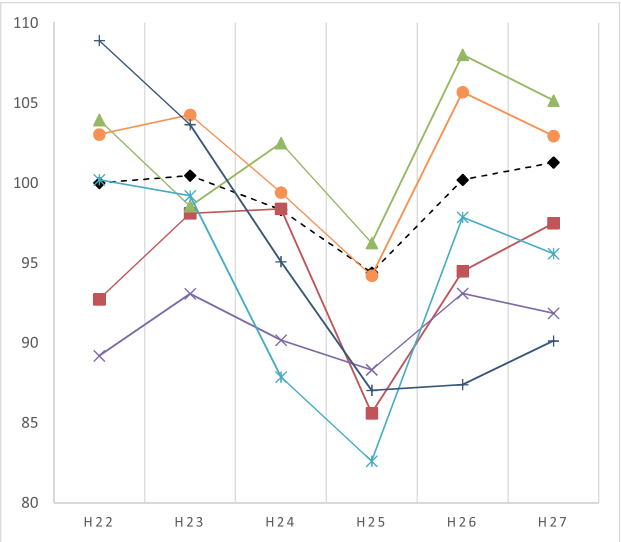

女性

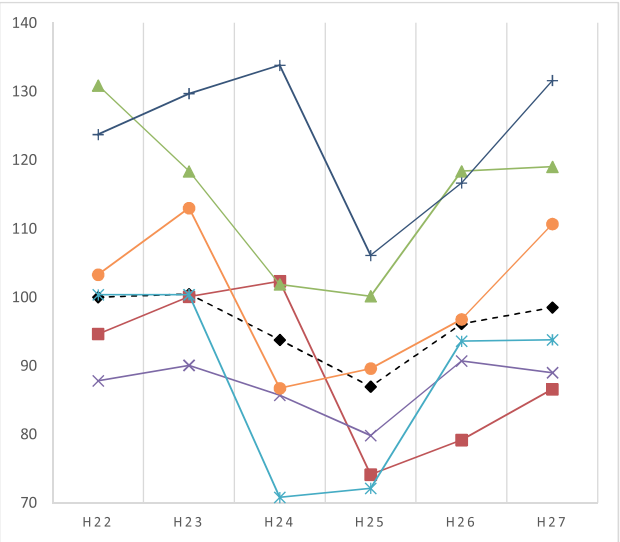

静岡県　島田市　焼津市　藤枝市　牧之原市　吉田町　川根本町

メタボリックシンドローム該当者標準化該当比の推移

西部保健所

男性

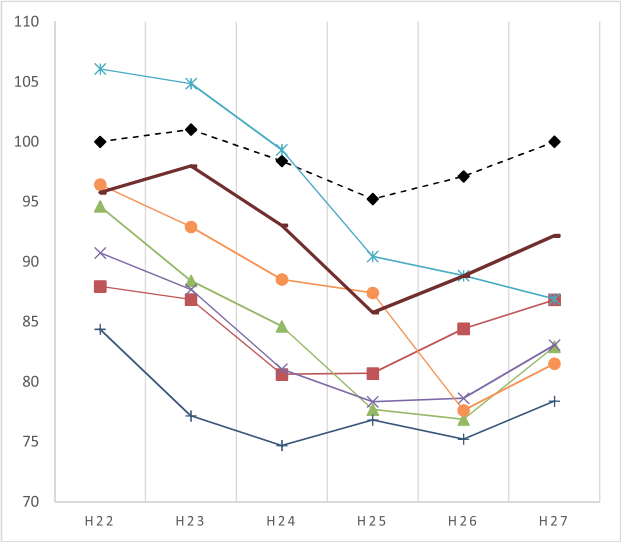

女性

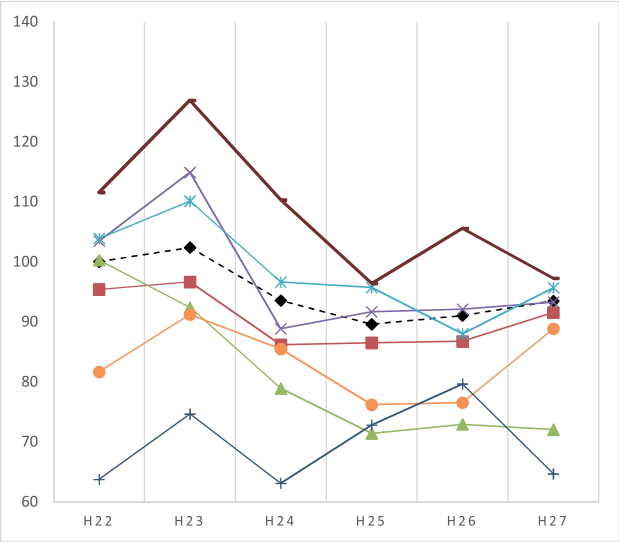

高血圧症有病者標準化該当比の推移

西部保健所

男性

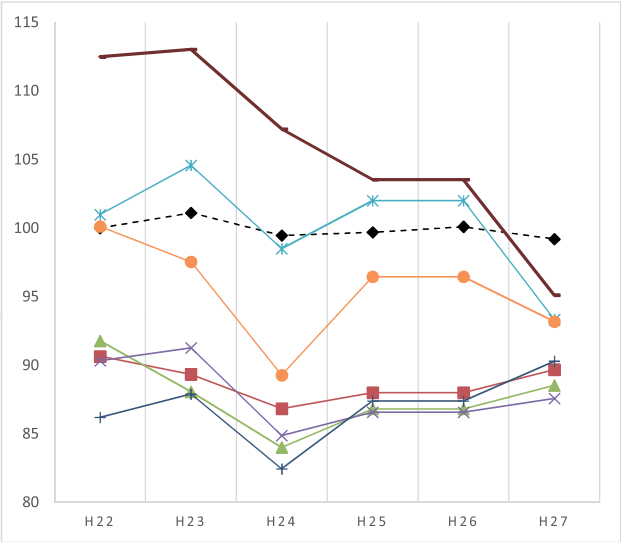

女性

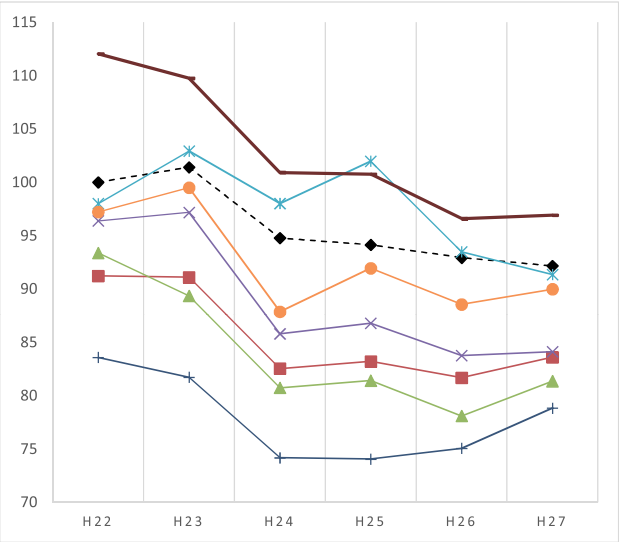

糖尿病有病者標準化該当比の推移

西部保健所

男性

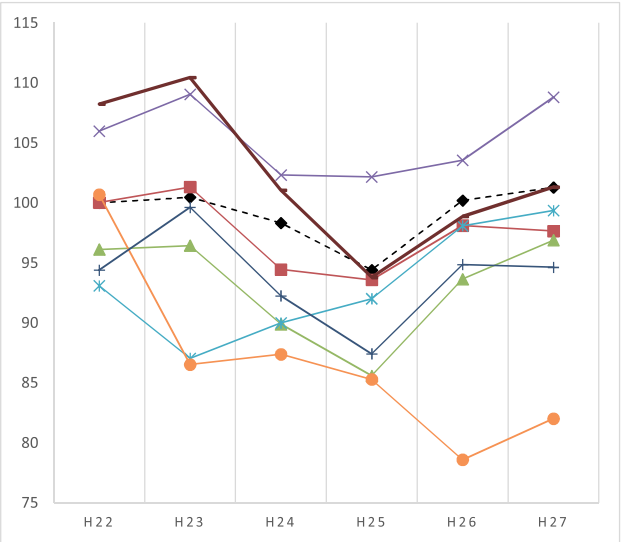

女性

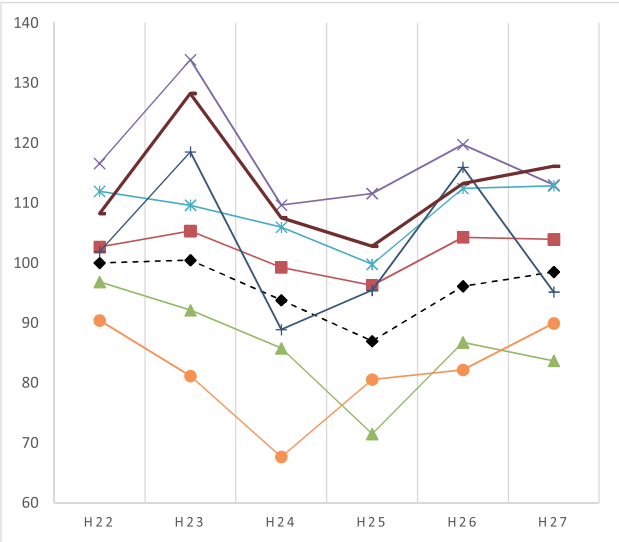

静岡県　磐田市　掛川市　袋井市　御前崎市　菊川市　森町　湖西市

メタボリックシンドローム該当者標準化該当比の推移

静岡市

男性

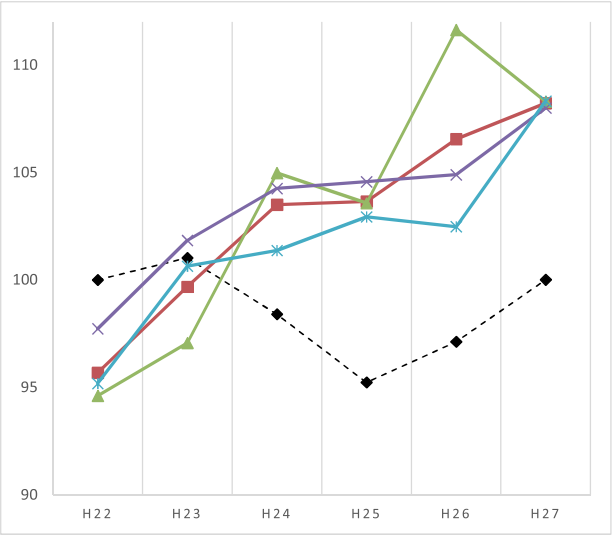

女性

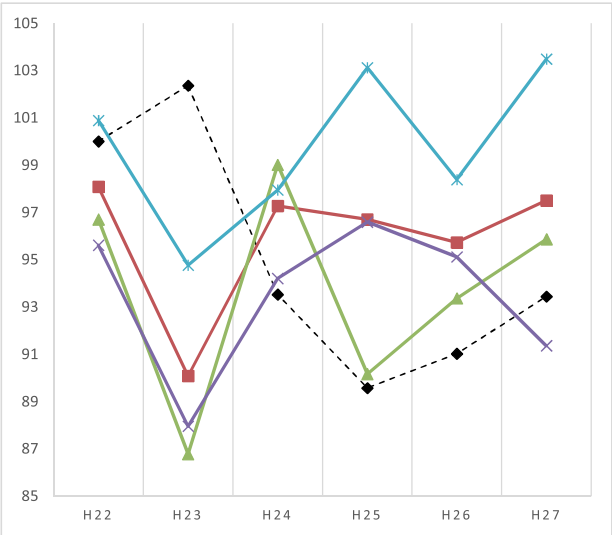

高血圧症有病者標準化該当比の推移

静岡市

男性

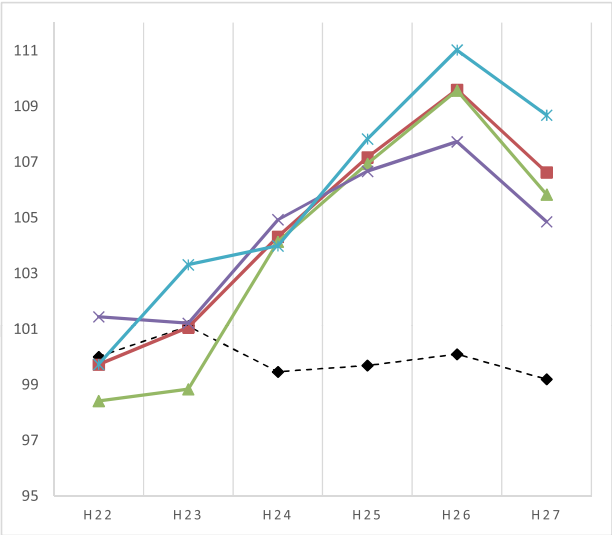

女性

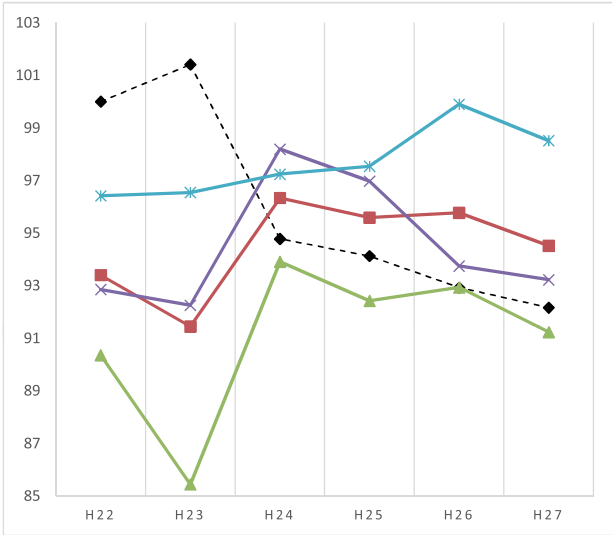

糖尿病有病者標準化該当比の推移

静岡市

男性

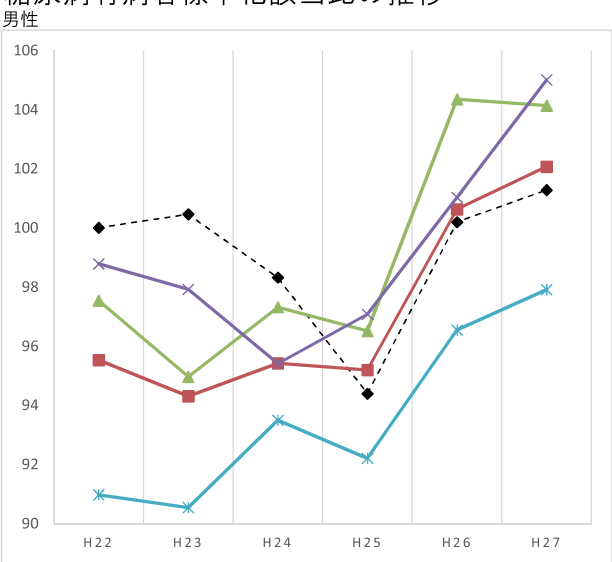

女性

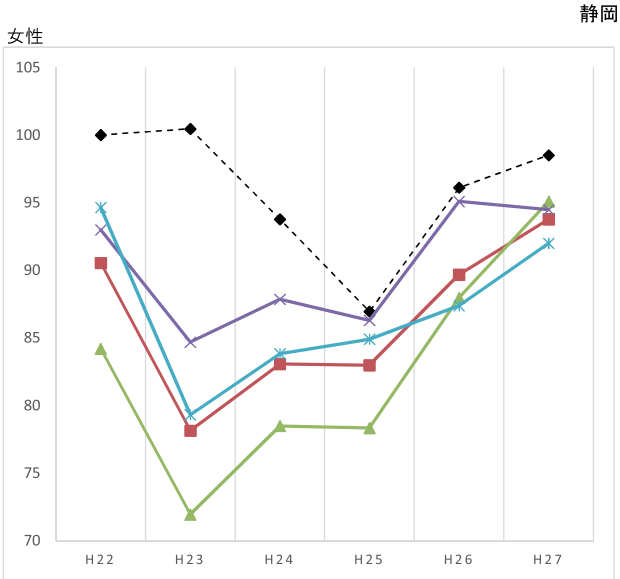

静岡県　静岡市　静岡市葵区　静岡市駿河区　静岡市清水区

メタボリックシンドローム該当者標準化該当比の推移

浜松市

男性

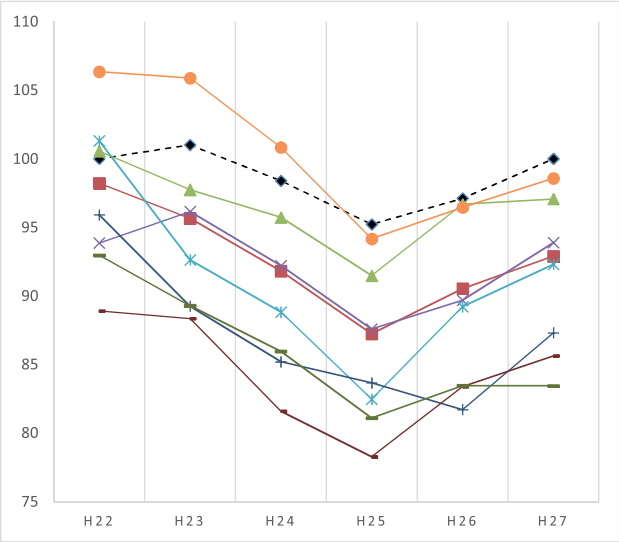

女性

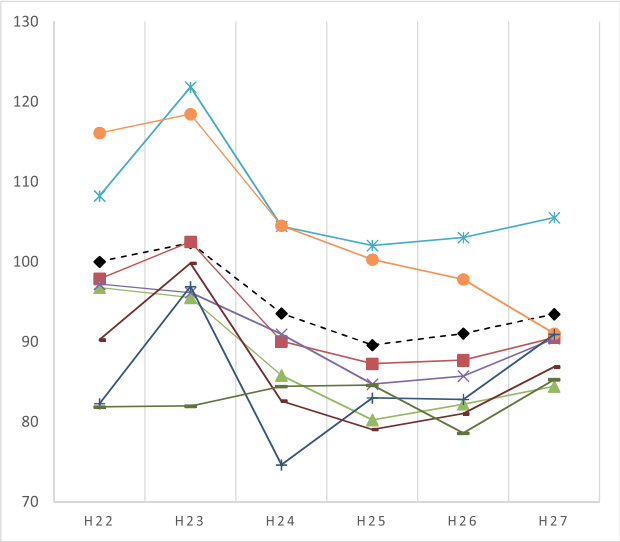

高血圧症有病者標準化該当比の推移

浜松市

男性

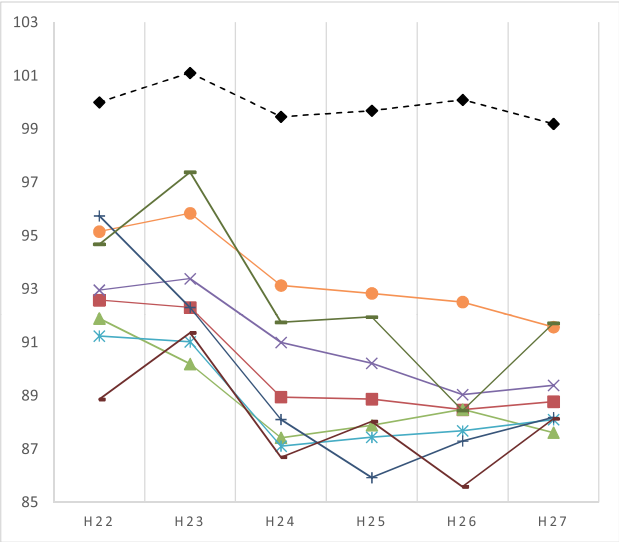

女性

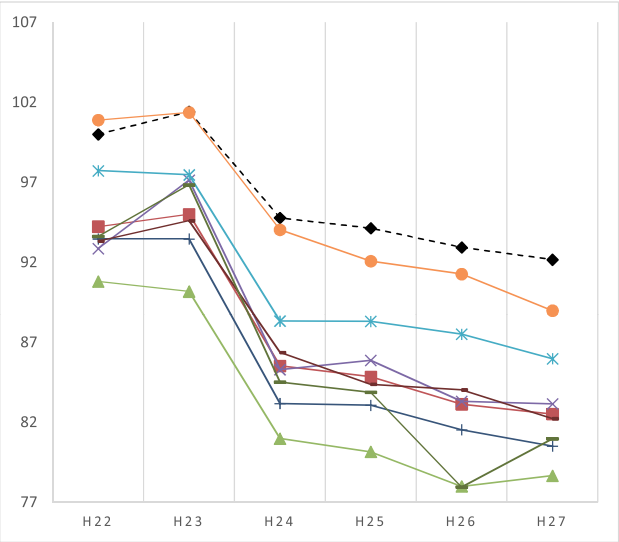

糖尿病有病者標準化該当比の推移

浜松市

男性

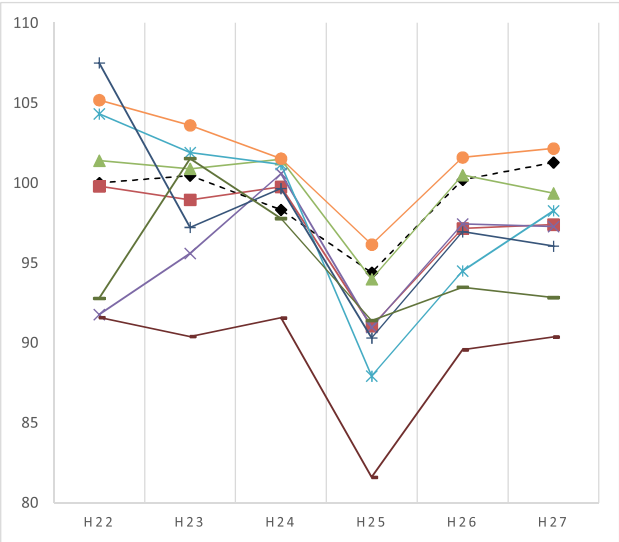

女性

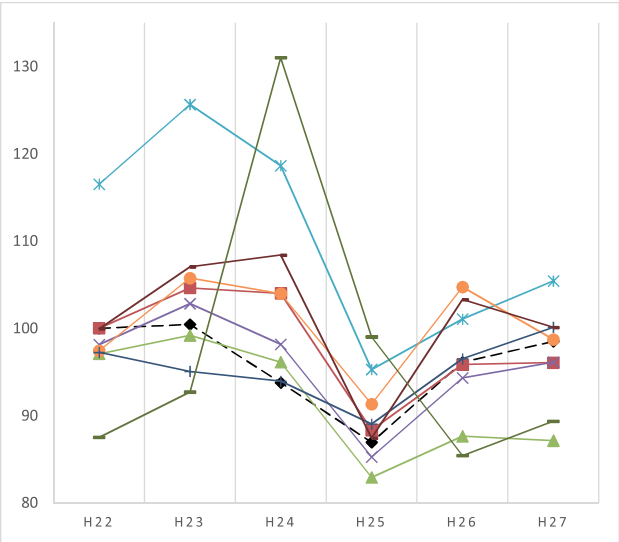

静岡県　浜松市　浜松市中区　浜松市東区　浜松市西区
浜松市南区　浜松市北区　浜松市浜北区　浜松市天竜区

メタボリックシンドローム該当者（男性）

保健所単位	市町	該当比 H22	H23	H24	H25	H26	H27	H22→H27増減	判定
静岡県全体		100.0	101.0	98.4	95.2	97.1	100.0		
賀茂	下田市	95.5	116.7	103.1	103.9	106.6	108.4	＋	▲▲
	東伊豆町	118.9	116.3	121.6	115.9	112.9	103.7	－	▽
	河津町	110.8	119.8	96.8	102.0	108.9	92.7	－	▽▽
	南伊豆町	115.6	115.4	114.1	107.5	104.5	103.0	－	▽
	松崎町	122.1	129.9	114.6	107.5	104.4	105.9	－	▽
	西伊豆町	126.2	126.4	114.4	112.0	122.3	114.8	－	▽
熱海	熱海市	110.8	125.1	113.7	109.6	110.7	111.4	＋	▲▲
	伊東市	109.3	111.3	111.9	107.5	105.5	110.2	＋	▲▲
東部	沼津市	106.9	109.7	106.5	103.0	104.3	111.5	＋	▲▲
	三島市	105.9	108.5	102.5	100.0	101.5	102.4	－	▽
	裾野市	103.0	109.0	103.1	98.0	97.8	106.2	＋	▲▲
	伊豆市	102.9	110.7	111.0	103.1	104.5	113.2	＋	▲▲
	伊豆の国市	121.1	120.3	113.6	112.7	113.3	114.7	－	▽
	函南町	117.3	114.9	115.5	106.1	109.5	107.6	－	▽
	清水町	109.1	116.5	108.5	111.6	112.2	117.2	＋	▲▲
	長泉町	105.4	103.6	107.5	92.7	104.1	104.3	－	▽
御殿場	御殿場市	117.0	116.1	113.2	110.5	110.4	116.2	－	▽
	小山町	101.6	121.5	109.5	110.6	104.0	115.9	＋	▲▲
富士	富士宮市	106.6	111.6	108.1	102.9	104.2	109.1	＋	▲▲
	富士市	105.8	109.8	106.3	104.0	106.9	110.3	＋	▲▲
中部	島田市	99.5	102.3	95.6	88.4	84.7	90.4	－	▽▽
	焼津市	96.0	98.0	96.6	93.8	101.2	100.6	＋	▲▲
	藤枝市	86.0	88.8	87.3	83.1	85.3	87.5	＋	▲
	牧之原市	106.2	102.5	92.5	94.9	93.1	92.7	－	▽▽
	吉田町	103.3	102.4	102.7	98.9	97.3	108.6	＋	▲▲
	川根本町	105.6	96.5	95.0	92.4	87.9	87.5	－	▽▽
西部	磐田市	87.9	86.9	80.6	80.7	84.4	86.8	－	▽▽
	掛川市	94.6	88.4	84.6	77.7	76.9	82.9	－	▽▽
	袋井市	90.7	87.7	81.1	78.3	78.6	83.1	－	▽▽
	御前崎市	106.1	104.8	99.3	90.4	88.8	86.9	－	▽▽
	菊川市	96.4	92.9	88.5	87.4	77.6	81.5	－	▽▽
	森町	84.4	77.2	74.7	76.8	75.2	78.4	－	▽▽
	湖西市	95.8	98.0	93.0	85.8	88.8	92.2	－	▽▽
静岡市		95.7	99.7	103.5	103.6	106.6	108.2	＋	▲▲
	静岡市葵区	94.6	97.1	105.0	103.6	111.6	108.3	＋	▲▲
	静岡市駿河区	97.7	101.8	104.3	104.6	104.9	108.0	＋	▲▲
	静岡市清水区	95.2	100.6	101.4	102.9	102.5	108.3	＋	▲▲
浜松市		98.2	95.7	91.8	87.2	90.5	92.9	－	▽▽
	浜松市中区	100.6	97.7	95.7	91.5	96.7	97.1	－	▽▽
	浜松市東区	93.9	96.1	92.2	87.6	89.7	93.9	＋	▲
	浜松市西区	101.3	92.6	88.8	82.5	89.2	92.3	－	▽▽
	浜松市南区	106.3	105.9	100.8	94.2	96.5	98.6	－	▽▽
	浜松市北区	95.9	89.3	85.2	83.7	81.7	87.3	－	▽▽
	浜松市浜北区	88.9	88.3	81.6	78.3	83.4	85.6	－	▽▽
	浜松市天竜区	93.0	89.3	86.0	81.1	83.5	83.4	－	▽▽

標準化該当比は、H22静岡県全体の結果（基準）と当該年度当該市町の結果を比較した値である。

標準化該当比は、H22静岡県全体を100（基準）としているため、当該年度当該市町の標準化該当比が100より大きい場合、当該年度当該市町の該当者出現率はH22静岡県全体よりも高く、100より小さい場合、H22静岡県全体より低いことを示す。判定：▽▽増減－かつH27該当比100未満，▽増減－かつH27該当比100以上，▲増減＋かつH27該当比100未満，▲▲増減＋かつH27該当比100以上

メタボリックシンドローム該当者（女性）

保健所単位	市町	該当比 H22	H23	H24	H25	H26	H27	H22→H27増減	判定
静岡県全体		100.0	102.4	93.5	89.6	91.0	93.4		
賀茂	下田市	129.1	127.6	104.9	81.2	76.8	75.7	－	▽▽
	東伊豆町	117.3	131.4	99.0	83.7	74.5	83.2	－	▽▽
	河津町	95.2	98.3	57.2	69.6	76.3	73.4	－	▽▽
	南伊豆町	123.9	129.7	103.7	84.8	78.3	60.1	－	▽▽
	松崎町	101.7	129.1	93.9	101.7	78.2	83.3	－	▽▽
	西伊豆町	150.9	124.5	126.2	117.8	111.8	96.3	－	▽▽
熱海	熱海市	93.6	109.2	91.4	78.0	84.6	80.3	－	▽▽
	伊東市	93.3	96.0	91.3	84.8	89.6	92.6	－	▽▽
東部	沼津市	104.7	101.7	97.4	96.2	96.7	104.1	－	▽
	三島市	100.5	111.3	101.5	96.2	97.2	94.5	－	▽▽
	裾野市	94.5	98.7	97.0	99.6	109.7	106.7	＋	▲▲
	伊豆市	99.2	122.9	112.8	106.3	120.0	115.6	＋	▲▲
	伊豆の国市	111.5	126.7	121.8	99.9	106.2	111.8	＋	▲▲
	函南町	110.7	117.3	105.4	107.6	98.8	97.8	－	▽▽
	清水町	106.9	115.0	105.0	94.7	100.5	112.6	＋	▲▲
	長泉町	115.9	114.4	102.7	84.8	95.5	87.5	－	▽▽
御殿場	御殿場市	140.5	134.4	121.3	108.2	121.1	124.9	－	▽
	小山町	97.8	118.0	94.2	90.7	98.0	110.8	＋	▲▲
富士	富士宮市	108.9	115.5	113.1	102.9	104.4	103.2	－	▽
	富士市	114.7	118.0	103.1	98.7	97.6	107.2	－	▽
中部	島田市	95.5	100.6	87.2	74.1	73.4	75.8	－	▽▽
	焼津市	103.0	103.8	85.3	89.2	92.1	97.8	－	▽▽
	藤枝市	47.2	49.1	45.7	45.7	49.0	51.1	＋	▲
	牧之原市	108.1	98.2	78.2	81.2	93.6	89.8	－	▽▽
	吉田町	109.2	106.2	93.7	85.9	89.8	91.5	－	▽▽
	川根本町	124.9	129.8	134.2	102.8	109.6	95.3	－	▽▽
西部	磐田市	95.4	96.6	86.2	86.5	86.7	91.5	－	▽▽
	掛川市	100.3	92.4	78.9	71.4	72.9	72.0	－	▽▽
	袋井市	103.4	114.9	88.8	91.6	92.1	93.2	－	▽▽
	御前崎市	103.9	110.1	96.6	95.7	88.0	95.6	－	▽▽
	菊川市	81.6	91.2	85.4	76.2	76.5	88.8	＋	▲
	森町	63.7	74.6	63.1	72.8	79.6	64.6	＋	▲
	湖西市	111.6	126.9	110.3	96.4	105.5	97.2	－	▽▽
静岡市		98.1	90.1	97.3	96.7	95.7	97.5	－	▽▽
	静岡市葵区	96.7	86.8	99.0	90.2	93.4	95.9	－	▽▽
	静岡市駿河区	95.6	88.0	94.2	96.6	95.1	91.4	－	▽▽
	静岡市清水区	100.9	94.8	97.9	103.1	98.4	103.5	＋	▲▲
浜松市		97.9	102.5	90.0	87.2	87.7	90.5	－	▽▽
	浜松市中区	96.8	95.5	85.8	80.2	82.2	84.4	－	▽▽
	浜松市東区	97.2	96.1	90.9	84.7	85.7	90.4	－	▽▽
	浜松市西区	108.2	121.8	104.4	102.0	103.0	105.5	－	▽
	浜松市南区	116.1	118.5	104.5	100.3	97.8	91.0	－	▽▽
	浜松市北区	82.3	96.9	74.6	83.0	82.8	90.9	＋	▲
	浜松市浜北区	90.2	99.8	82.6	79.0	81.0	86.9	－	▽▽
	浜松市天竜区	81.8	81.9	84.4	84.6	78.6	85.3	＋	▲

標準化該当比は、H22静岡県全体の結果（基準）と当該年度当該市町の結果を比較した値である。

標準化該当比は、H22静岡県全体を100（基準）としているため、当該年度当該市町の標準化該当比が100より大きい場合、当該年度当該市町の該当者出現率はH22静岡県全体よりも高く、100より小さい場合、H22静岡県全体より低いことを示す。判定：▽▽増減－かつH27該当比100未満，▽増減－かつH27該当比100以上，▲増減＋かつH27該当比100未満，▲▲増減＋かつH27該当比100以上

メタボリックシンドローム予備群（男性）

保健所単位	市町	該当比 H22	H23	H24	H25	H26	H27	H22→H27 増減	判定
	静岡県全体	100.0	103.3	102.0	104.5	102.1	103.6		
賀茂	下田市	118.5	105.6	119.6	105.6	111.0	115.9	－	▽
	東伊豆町	125.9	124.4	112.4	124.2	119.4	117.8	－	▽
	河津町	119.6	106.9	98.9	101.8	95.2	111.0	－	▽
	南伊豆町	117.1	119.6	118.8	113.3	126.0	117.6	＋	▲▲
	松崎町	127.7	120.5	116.0	113.3	106.6	119.5	－	▽
	西伊豆町	140.2	116.5	138.8	139.7	109.1	118.0	－	▽
熱海	熱海市	109.6	111.0	103.4	102.5	101.2	105.6	－	▽
	伊東市	106.1	107.2	106.7	104.4	103.0	103.1	－	▽
東部	沼津市	107.4	115.8	113.4	116.2	110.1	113.3	＋	▲▲
	三島市	99.2	102.9	103.4	103.1	98.6	108.7	＋	▲▲
	裾野市	105.5	113.8	108.0	113.1	110.8	112.6	＋	▲▲
	伊豆市	95.3	93.4	98.4	98.7	96.7	90.6	－	▽▽
	伊豆の国市	95.5	104.4	108.0	104.7	101.3	104.8	＋	▲▲
	函南町	100.7	103.7	100.5	119.9	110.9	113.4	＋	▲▲
	清水町	113.4	114.6	114.0	117.3	107.8	113.2	－	▽
	長泉町	112.4	110.7	105.1	110.9	106.6	107.4	－	▽
御殿場	御殿場市	98.6	103.9	100.4	102.9	102.4	102.6	＋	▲▲
	小山町	89.5	89.3	103.7	107.8	105.0	100.7	＋	▲▲
富士	富士宮市	102.2	102.0	108.3	112.8	108.6	112.8	＋	▲▲
	富士市	105.3	114.3	115.6	115.7	111.4	111.6	＋	▲▲
中部	島田市	84.1	99.3	94.3	97.1	98.8	99.1	＋	▲
	焼津市	91.3	106.4	100.9	102.7	98.2	99.8	＋	▲
	藤枝市	103.2	97.1	96.2	95.7	98.2	96.9	－	▽▽
	牧之原市	80.6	83.0	85.0	89.4	90.7	90.4	＋	▲
	吉田町	84.9	89.6	95.8	90.0	91.1	93.7	＋	▲
	川根本町	85.5	85.0	91.6	80.8	92.2	88.7	＋	▲
西部	磐田市	96.3	95.8	98.5	98.3	99.5	101.4	＋	▲▲
	掛川市	93.5	91.8	96.9	98.6	93.7	94.3	＋	▲
	袋井市	97.0	94.0	97.9	101.0	100.3	95.6	－	▽▽
	御前崎市	94.9	100.2	103.3	109.0	100.2	103.9	＋	▲▲
	菊川市	95.0	100.2	99.0	94.8	101.5	101.5	＋	▲▲
	森町	78.6	84.0	84.3	90.9	87.0	87.1	＋	▲
	湖西市	96.8	98.1	97.1	97.7	99.3	95.3	－	▽▽
静岡市		99.7	105.5	101.6	104.9	100.5	102.7	＋	▲▲
	静岡市葵区	101.5	103.9	101.9	105.4	96.8	100.1	－	▽
	静岡市駿河区	101.7	106.4	101.4	102.6	102.2	103.4	＋	▲▲
	静岡市清水区	96.3	106.4	101.5	106.4	103.2	104.7	＋	▲▲
浜松市		100.6	101.3	97.5	103.0	101.6	103.4	＋	▲▲
	浜松市中区	101.2	105.2	98.5	104.3	102.0	105.5	＋	▲▲
	浜松市東区	103.6	97.5	95.0	102.9	105.3	106.5	＋	▲▲
	浜松市西区	100.4	97.4	94.9	106.0	97.3	101.7	＋	▲▲
	浜松市南区	101.3	109.7	110.7	105.5	102.8	102.8	＋	▲▲
	浜松市北区	94.8	101.5	94.6	104.0	107.9	105.2	＋	▲▲
	浜松市浜北区	100.4	92.3	90.0	94.7	96.8	98.0	－	▽▽
	浜松市天竜区	97.0	93.5	90.4	93.4	92.3	96.1	－	▽▽

標準化該当比は、H22静岡県全体の結果（基準）と当該年度当該市町の結果を比較した値である。

標準化該当比は、H22静岡県全体を100（基準）としているため、当該年度当該市町の標準化該当比が100より大きい場合、当該年度当該市町の該当者出現率はH22静岡県全体よりも高く、100より小さい場合、H22静岡県全体より低いことを示す。判定：▽▽増減－かつH27該当比100未満，▽増減－かつH27該当比100以上，▲増減＋かつH27該当比100未満，▲▲増減＋かつH27該当比100以上

メタボリックシンドローム予備群（女性）

保健所単位	市町	該当比 H22	H23	H24	H25	H26	H27	H22→H27 増減	判定
	静岡県全体	100.0	101.7	96.6	101.4	98.2	100.9		
賀茂	下田市	111.1	138.4	102.0	108.3	113.1	103.3	－	▽
	東伊豆町	167.0	171.5	151.9	130.7	117.6	117.8	－	▽
	河津町	135.9	117.3	95.3	59.7	90.7	116.9	－	▽
	南伊豆町	130.4	124.3	124.4	104.1	97.7	111.5	－	▽
	松崎町	138.9	119.7	91.9	117.9	89.4	96.8	－	▽▽
	西伊豆町	170.9	160.0	167.0	109.0	152.5	120.8	－	▽
熱海	熱海市	86.2	73.7	77.4	79.5	75.2	94.4	＋	▲
	伊東市	83.4	116.5	112.0	103.2	115.2	101.5	＋	▲▲
東部	沼津市	117.1	123.7	114.9	116.0	109.2	108.3	－	▽
	三島市	91.2	89.6	90.5	90.0	86.1	93.6	＋	▲
	裾野市	82.2	106.4	90.4	108.1	109.5	98.0	＋	▲
	伊豆市	108.9	108.4	110.8	109.0	99.7	110.3	＋	▲▲
	伊豆の国市	88.4	84.5	87.3	102.3	85.1	88.6	＋	▲
	函南町	84.2	83.7	97.9	96.3	81.7	92.4	＋	▲
	清水町	122.2	131.7	119.3	130.0	129.7	112.0	－	▽
	長泉町	112.8	100.0	97.1	99.5	84.9	95.5	－	▽▽
御殿場	御殿場市	123.0	99.0	106.4	119.4	97.1	109.6	－	▽
	小山町	100.7	112.0	91.6	95.3	98.7	110.1	＋	▲▲
富士	富士宮市	106.9	112.7	110.2	114.7	107.2	120.8	＋	▲▲
	富士市	109.6	120.4	118.1	123.7	115.4	119.5	＋	▲▲
中部	島田市	83.8	92.3	74.8	94.0	88.5	94.9	＋	▲
	焼津市	88.8	81.9	81.3	90.2	84.5	88.7	－	▽▽
	藤枝市	61.6	54.1	54.4	51.5	51.6	59.9	－	▽▽
	牧之原市	75.6	93.6	81.8	88.3	84.1	78.0	＋	▲
	吉田町	65.8	74.4	91.3	101.4	70.7	63.0	－	▽▽
	川根本町	60.2	72.9	66.1	79.8	68.6	89.7	＋	▲
西部	磐田市	95.7	102.1	97.8	101.3	104.9	103.1	＋	▲▲
	掛川市	95.5	90.4	92.9	87.8	87.3	90.7	－	▽▽
	袋井市	110.8	102.2	100.3	98.0	94.1	105.0	－	▽
	御前崎市	83.1	116.3	107.5	122.4	114.8	110.5	＋	▲▲
	菊川市	106.3	107.3	99.2	101.0	91.3	117.8	＋	▲▲
	森町	75.5	73.2	69.2	74.0	82.2	81.3	＋	▲
	湖西市	129.1	122.4	111.0	114.0	104.0	100.2	－	▽
静岡市		101.4	106.1	104.9	105.0	105.3	104.8	＋	▲▲
	静岡市葵区	98.8	106.8	102.4	99.7	107.9	100.3	＋	▲▲
	静岡市駿河区	103.6	96.5	97.6	109.4	102.0	103.4	－	▽
	静岡市清水区	102.5	113.0	113.0	107.0	105.1	110.0	＋	▲▲
浜松市		103.1	97.9	84.9	98.8	98.4	100.8	－	▽
	浜松市中区	110.0	99.2	88.9	100.2	95.1	97.9	－	▽▽
	浜松市東区	102.0	98.1	80.5	92.6	102.0	96.9	－	▽▽
	浜松市西区	96.2	100.2	86.1	101.6	106.1	107.4	＋	▲▲
	浜松市南区	117.8	100.8	91.6	99.9	97.7	101.9	－	▽
	浜松市北区	98.5	96.6	86.9	102.9	93.3	105.0	＋	▲▲
	浜松市浜北区	96.1	98.7	66.5	89.9	95.0	95.4	－	▽▽
	浜松市天竜区	75.6	76.2	91.5	108.4	105.2	110.0	＋	▲▲

標準化該当比は、H22静岡県全体の結果（基準）と当該年度当該市町の結果を比較した値である。

標準化該当比は、H22静岡県全体を100（基準）としているため、当該年度当該市町の標準化該当比が100より大きい場合、当該年度当該市町の該当者出現率はH22静岡県全体よりも高く、100より小さい場合、H22静岡県全体より低いことを示す。判定：▽▽増減－かつH27該当比100未満，▽増減－かつH27該当比100以上，▲増減＋かつH27該当比100未満，▲▲増減＋かつH27該当比100以上

肥満者（男性）

保健所単位	市町	該当比 H22	H23	H24	H25	H26	H27	H22→H27増減	判定
静岡県全体		100.0	102.0	103.4	103.9	101.3	102.1		
賀茂	下田市	103.8	108.0	109.2	108.5	104.5	105.0	＋	▲▲
	東伊豆町	114.2	114.2	118.5	121.1	112.3	108.1	－	▽
	河津町	106.8	107.7	102.6	109.1	102.6	100.1	－	▽
	南伊豆町	110.7	112.4	113.4	112.0	108.1	106.2	－	▽
	松崎町	116.0	117.9	114.1	113.3	104.4	112.5	－	▽
	西伊豆町	122.9	122.1	118.1	124.8	116.8	113.8	－	▽
熱海	熱海市	107.8	116.3	112.5	112.3	109.4	111.8	＋	▲▲
	伊東市	109.2	110.2	113.5	113.2	107.1	109.2	＋	▲▲
東部	沼津市	107.4	111.6	111.3	112.3	109.5	112.6	＋	▲▲
	三島市	103.3	104.7	104.3	106.3	103.2	105.1	＋	▲▲
	裾野市	107.5	109.2	108.6	109.5	106.3	108.3	＋	▲▲
	伊豆市	100.9	103.7	107.7	107.2	103.1	106.1	＋	▲▲
	伊豆の国市	108.2	111.8	112.7	113.0	109.6	110.0	＋	▲▲
	函南町	111.1	109.2	110.8	114.9	110.8	113.0	＋	▲▲
	清水町	108.4	111.0	110.8	114.8	111.3	114.2	＋	▲▲
	長泉町	108.9	102.5	108.1	104.8	106.3	105.7	－	▽
御殿場	御殿場市	110.9	110.1	111.1	112.7	109.1	108.8	－	▽
	小山町	98.8	109.9	113.6	113.7	109.3	109.7	＋	▲▲
富士	富士宮市	103.9	106.1	110.0	110.3	106.7	108.5	＋	▲▲
	富士市	105.8	110.0	111.9	111.8	108.5	109.1	＋	▲▲
中部	島田市	94.8	100.7	98.9	97.2	92.8	94.7	－	▽▽
	焼津市	94.5	99.6	101.0	100.5	99.6	99.0	＋	▲
	藤枝市	93.7	93.4	94.7	94.2	93.1	93.5	－	▽▽
	牧之原市	94.1	93.7	92.1	97.3	94.8	92.9	－	▽▽
	吉田町	94.9	94.5	99.2	95.1	96.2	97.8	＋	▲
	川根本町	97.1	94.3	94.7	93.5	90.7	88.2	－	▽▽
西部	磐田市	92.6	93.1	93.7	95.4	94.7	95.0	＋	▲
	掛川市	96.3	92.9	95.8	92.8	89.1	90.8	－	▽▽
	袋井市	93.1	92.0	93.5	94.2	90.5	90.9	－	▽▽
	御前崎市	98.5	99.8	101.3	102.6	95.9	96.5	－	▽▽
	菊川市	95.9	98.5	96.5	94.8	90.9	90.8	－	▽▽
	森町	84.9	82.6	84.8	89.8	87.2	86.2	＋	▲
	湖西市	95.8	95.5	96.3	94.9	95.3	94.0	－	▽▽
静岡市		97.3	102.2	104.3	106.7	103.8	104.1	＋	▲▲
	静岡市葵区	98.1	102.2	105.9	107.7	104.7	103.8	＋	▲▲
	静岡市駿河区	99.1	103.7	105.6	107.2	103.0	104.2	＋	▲▲
	静岡市清水区	95.1	100.9	101.6	105.3	103.6	104.2	＋	▲▲
浜松市		98.6	99.8	101.3	101.2	99.4	100.5	＋	▲▲
	浜松市中区	100.0	102.3	103.9	104.1	102.4	103.5	＋	▲▲
	浜松市東区	97.7	98.0	100.1	100.1	98.8	101.5	＋	▲▲
	浜松市西区	99.1	97.1	99.3	100.0	99.2	100.4	＋	▲▲
	浜松市南区	103.2	107.0	108.8	105.2	102.4	103.0	－	▽
	浜松市北区	94.2	97.8	97.4	101.2	98.2	98.7	＋	▲
	浜松市浜北区	94.9	93.4	94.2	93.4	94.2	94.4	－	▽▽
	浜松市天竜区	94.6	94.8	96.3	93.4	91.6	93.1	－	▽▽

標準化該当比は、H22静岡県全体の結果（基準）と当該年度当該市町の結果を比較した値である。

標準化該当比は、H22静岡県全体を100（基準）としているため、当該年度当該市町の標準化該当比が100より大きい場合、当該年度当該市町の該当者出現率はH22静岡県全体よりも高く、100より小さい場合、H22静岡県全体より低いことを示す。判定：▽▽増減－かつH27該当比100未満，▽増減－かつH27該当比100以上，▲増減＋かつH27該当比100未満，▲▲増減＋かつH27該当比100以上

肥満者（女性）

保健所単位	市町	該当比 H22	H23	H24	H25	H26	H27	H22→H27増減	判定
静岡県全体		100.0	101.8	101.3	102.7	99.8	100.3		
賀茂	下田市	106.1	117.9	107.0	110.1	102.4	102.8	－	▽
	東伊豆町	122.0	135.0	115.5	115.2	111.7	108.6	－	▽
	河津町	113.9	100.1	91.9	95.2	102.8	116.2	＋	▲▲
	南伊豆町	113.6	117.9	113.3	110.0	92.2	85.8	－	▽▽
	松崎町	98.1	110.8	110.1	112.1	105.7	103.0	＋	▲▲
	西伊豆町	134.6	138.0	138.0	128.3	130.3	117.8	－	▽
熱海	熱海市	108.9	107.9	107.2	105.7	100.9	105.3	－	▽
	伊東市	92.1	101.5	101.8	102.2	102.4	98.8	＋	▲
東部	沼津市	108.9	110.2	109.3	110.6	107.2	109.1	＋	▲▲
	三島市	102.2	105.7	105.5	106.0	102.8	101.6	－	▽
	裾野市	107.4	115.9	115.3	114.5	117.8	110.6	＋	▲▲
	伊豆市	109.8	123.6	123.9	125.0	122.6	125.1	＋	▲▲
	伊豆の国市	110.4	117.0	116.5	118.9	112.5	114.3	＋	▲▲
	函南町	99.5	106.0	111.0	109.7	99.7	107.0	＋	▲▲
	清水町	108.2	111.9	109.4	112.7	108.3	111.1	＋	▲▲
	長泉町	108.6	110.8	107.0	103.2	103.3	101.3	－	▽
御殿場	御殿場市	129.8	125.5	127.1	129.0	123.7	125.6	－	▽
	小山町	119.4	135.2	123.0	131.4	126.3	128.3	＋	▲▲
富士	富士宮市	105.2	111.2	111.5	114.5	111.0	112.3	＋	▲▲
	富士市	108.1	113.2	112.5	113.4	110.4	112.9	＋	▲▲
中部	島田市	86.5	90.9	90.7	88.0	85.2	85.7	－	▽▽
	焼津市	97.0	94.3	94.9	96.2	93.8	96.4	－	▽▽
	藤枝市	76.8	76.5	77.2	79.3	77.6	80.1	＋	▲
	牧之原市	89.9	94.1	84.7	90.2	94.7	89.9	－	▽▽
	吉田町	90.8	96.3	94.4	103.6	90.5	92.9	＋	▲
	川根本町	93.2	99.7	98.1	99.3	98.9	92.5	－	▽▽
西部	磐田市	92.5	96.3	95.2	97.1	96.1	96.8	＋	▲
	掛川市	89.4	87.6	85.8	86.4	85.5	85.4	－	▽▽
	袋井市	99.6	101.9	95.1	98.5	96.2	99.9	＋	▲
	御前崎市	94.0	103.1	100.6	110.8	103.3	103.4	＋	▲▲
	菊川市	87.0	94.1	90.3	92.5	92.9	95.5	＋	▲
	森町	77.8	83.9	91.1	96.3	96.5	93.0	＋	▲
	湖西市	113.8	120.7	114.3	112.0	111.9	106.4	－	▽
静岡市		98.2	95.5	101.3	102.5	99.4	98.7	＋	▲
	静岡市葵区	96.5	93.0	100.0	97.1	98.8	96.1	－	▽▽
	静岡市駿河区	98.9	95.5	100.5	105.5	96.6	96.8	－	▽▽
	静岡市清水区	99.3	98.0	103.1	105.4	101.9	102.6	＋	▲▲
浜松市		98.9	98.3	96.5	98.6	94.9	96.1	－	▽▽
	浜松市中区	97.4	93.1	91.3	94.3	89.0	89.9	－	▽▽
	浜松市東区	96.7	97.3	94.3	95.6	91.6	92.9	－	▽▽
	浜松市西区	103.1	104.2	104.2	103.7	103.7	105.0	＋	▲▲
	浜松市南区	111.3	107.6	106.7	107.4	101.7	100.3	－	▽
	浜松市北区	94.2	100.0	94.6	101.2	97.1	101.3	＋	▲▲
	浜松市浜北区	94.4	96.8	91.3	92.8	91.7	94.4	－	▽▽
	浜松市天竜区	89.8	90.3	101.4	101.6	95.5	94.4	＋	▲

標準化該当比は、H22静岡県全体の結果（基準）と当該年度当該市町の結果を比較した値である。

標準化該当比は、H22静岡県全体を100（基準）としているため、当該年度当該市町の標準化該当比が100より大きい場合、当該年度当該市町の該当者出現率はH22静岡県全体よりも高く、100より小さい場合、H22静岡県全体より低いことを示す。判定：▽▽増減－かつH27該当比100未満，▽増減－かつH27該当比100以上，▲増減＋かつH27該当比100未満，▲▲増減＋かつH27該当比100以上

高血圧症有病者（男性）

保健所単位	市町	該当比 H22	H23	H24	H25	H26	H27	H22→H27 増減	判定
静岡県全体		100.0	101.1	99.5	99.7	100.1	99.2		
賀茂	下田市	114.8	124.3	125.3	120.4	122.3	116.1	＋	▲▲
	東伊豆町	122.3	124.2	123.8	114.3	113.2	106.7	－	▽
	河津町	121.2	125.3	125.9	119.2	121.8	114.5	－	▽
	南伊豆町	115.9	129.8	122.6	113.7	110.2	114.8	－	▽
	松崎町	117.1	111.9	114.9	117.0	116.8	111.7	－	▽
	西伊豆町	128.0	125.6	128.9	127.1	125.5	121.7	－	▽
熱海	熱海市	109.5	114.5	112.0	106.9	110.5	110.2	＋	▲▲
	伊東市	99.1	104.2	100.6	101.6	103.8	103.5	＋	▲▲
東部	沼津市	106.9	108.7	107.9	106.0	106.5	104.7	－	▽
	三島市	104.5	107.4	101.6	99.9	102.8	101.0	－	▽
	裾野市	104.6	106.6	101.7	101.3	104.0	101.4	－	▽
	伊豆市	109.0	114.1	110.9	111.0	110.8	110.5	＋	▲▲
	伊豆の国市	113.0	115.2	107.1	106.6	106.9	107.6	－	▽
	函南町	105.4	107.2	101.4	102.7	102.0	103.8	－	▽
	清水町	111.6	113.5	110.9	112.4	108.3	107.7	－	▽
	長泉町	106.7	108.9	103.1	101.2	97.9	98.3	－	▽▽
御殿場	御殿場市	109.4	112.8	109.1	109.8	111.8	110.0	＋	▲▲
	小山町	102.1	105.3	101.3	102.3	103.4	102.2	＋	▲▲
富士	富士宮市	102.6	109.3	108.9	108.1	109.2	109.9	＋	▲▲
	富士市	103.5	108.3	106.2	104.9	107.9	107.3	＋	▲▲
中部	島田市	100.6	97.5	99.8	98.3	97.0	95.8	－	▽▽
	焼津市	101.6	104.7	103.2	104.9	103.6	102.3	＋	▲▲
	藤枝市	95.2	96.6	95.0	94.6	94.3	91.7	－	▽▽
	牧之原市	108.0	105.1	108.2	103.6	107.7	106.1	－	▽
	吉田町	105.5	103.4	115.2	112.3	113.8	110.3	＋	▲▲
	川根本町	114.9	106.8	103.5	114.3	109.7	109.8	－	▽
西部	磐田市	90.6	89.3	86.8	88.0	87.3	89.7	－	▽▽
	掛川市	91.8	88.1	84.0	86.8	85.5	88.5	－	▽▽
	袋井市	90.3	91.3	84.9	86.6	87.7	87.6	－	▽▽
	御前崎市	101.0	104.6	98.5	102.0	99.4	93.3	－	▽▽
	菊川市	100.1	97.5	89.3	96.4	93.6	93.2	－	▽▽
	森町	86.2	87.9	82.4	87.4	92.6	90.3	＋	▲
	湖西市	112.5	113.0	107.2	103.5	97.1	95.1	－	▽▽
静岡市		99.7	101.1	104.3	107.2	109.6	106.6	＋	▲▲
	静岡市葵区	98.4	98.8	104.1	106.9	109.6	105.8	＋	▲▲
	静岡市駿河区	101.4	101.2	104.9	106.7	107.7	104.9	＋	▲▲
	静岡市清水区	99.7	103.3	104.0	107.8	111.0	108.7	＋	▲▲
浜松市		92.6	92.3	88.9	88.9	88.5	88.8	－	▽▽
	浜松市中区	91.9	90.2	87.4	87.9	88.5	87.6	－	▽▽
	浜松市東区	93.0	93.4	91.0	90.2	89.0	89.4	－	▽▽
	浜松市西区	91.2	91.0	87.1	87.4	87.7	88.1	－	▽▽
	浜松市南区	95.2	95.8	93.1	92.8	92.5	91.6	－	▽▽
	浜松市北区	95.7	92.3	88.1	85.9	87.3	88.2	－	▽▽
	浜松市浜北区	88.9	91.4	86.7	88.0	85.6	88.1	－	▽▽
	浜松市天竜区	94.7	97.4	91.7	91.9	88.4	91.7	－	▽▽

標準化該当比は、H22静岡県全体の結果（基準）と当該年度当該市町の結果を比較した値である。

標準化該当比は、H22静岡県全体を100（基準）としているため、当該年度当該市町の標準化該当比が100より大きい場合、当該年度当該市町の該当者出現率はH22静岡県全体よりも高く、100より小さい場合、H22静岡県全体より低いことを示す。判定：▽▽増減－かつH27該当比100未満，▽増減－かつH27該当比100以上，▲増減＋かつH27該当比100未満，▲▲増減＋かつH27該当比100以上

高血圧症有病者（女性）

保健所単位	市町	該当比 H22	H23	H24	H25	H26	H27	H22→H27 増減	判定
静岡県全体		100.0	101.4	94.8	94.1	92.9	92.2		
賀茂	下田市	113.7	122.6	114.2	110.4	109.8	103.5	－	▽
	東伊豆町	115.2	127.3	112.0	100.7	97.7	97.1	－	▽▽
	河津町	116.5	120.2	113.1	106.4	110.8	104.3	－	▽
	南伊豆町	116.8	134.0	119.8	109.7	103.4	101.8	－	▽
	松崎町	117.7	114.5	113.1	105.0	110.9	107.4	－	▽
	西伊豆町	124.5	128.4	128.8	129.8	127.3	112.1	－	▽
熱海	熱海市	105.4	115.6	101.1	105.5	103.6	99.9	－	▽▽
	伊東市	93.4	98.1	88.6	90.3	93.5	95.3	＋	▲
東部	沼津市	107.0	108.1	102.7	100.3	96.7	95.7	－	▽▽
	三島市	102.9	105.4	94.9	93.6	94.3	94.5	－	▽▽
	裾野市	108.4	114.5	104.2	102.4	103.6	101.3	－	▽
	伊豆市	113.5	116.2	105.6	104.3	105.7	108.5	－	▽
	伊豆の国市	111.6	117.8	106.1	106.8	106.2	103.4	－	▽
	函南町	110.6	112.6	95.7	99.5	98.8	98.1	－	▽▽
	清水町	106.2	115.1	104.0	99.9	96.4	100.1	－	▽
	長泉町	105.6	103.9	98.0	92.7	90.1	92.3	－	▽▽
御殿場	御殿場市	117.3	118.4	112.5	108.8	111.1	109.1	－	▽
	小山町	99.6	98.0	94.7	95.2	96.0	102.2	＋	▲▲
富士	富士宮市	104.7	113.4	102.0	102.5	101.4	101.3	－	▽
	富士市	106.2	109.3	102.2	101.2	101.8	100.8	－	▽
中部	島田市	98.5	95.3	92.2	90.4	89.4	86.0	－	▽▽
	焼津市	106.0	109.8	100.6	101.7	98.9	99.8	－	▽▽
	藤枝市	90.2	95.5	88.2	87.3	84.1	80.3	－	▽▽
	牧之原市	106.4	105.6	105.7	103.9	104.4	100.5	－	▽
	吉田町	108.3	110.5	108.3	107.0	106.9	99.0	－	▽▽
	川根本町	110.4	114.3	99.7	104.2	105.6	98.6	－	▽▽
西部	磐田市	91.2	91.1	82.5	83.2	81.7	83.6	－	▽▽
	掛川市	93.4	89.3	80.7	81.4	78.1	81.4	－	▽▽
	袋井市	96.4	97.2	85.8	86.8	83.8	84.1	－	▽▽
	御前崎市	98.0	102.9	98.0	102.0	93.5	91.3	－	▽▽
	菊川市	97.2	99.5	87.9	91.9	88.5	90.0	－	▽▽
	森町	83.6	81.7	74.2	74.0	75.1	78.8	－	▽▽
	湖西市	112.0	109.7	100.9	100.8	96.6	96.9	－	▽▽
静岡市		93.4	91.4	96.3	95.6	95.8	94.5	＋	▲
	静岡市葵区	90.4	85.4	93.9	92.4	92.9	91.2	＋	▲
	静岡市駿河区	92.9	92.3	98.2	97.0	93.7	93.2	＋	▲
	静岡市清水区	96.4	96.5	97.2	97.5	99.9	98.5	＋	▲
浜松市		94.2	95.0	85.5	84.8	83.1	82.5	－	▽▽
	浜松市中区	90.8	90.2	81.0	80.2	78.0	78.7	－	▽▽
	浜松市東区	92.9	97.1	85.3	85.9	83.3	83.1	－	▽▽
	浜松市西区	97.7	97.5	88.3	88.3	87.5	86.0	－	▽▽
	浜松市南区	100.9	101.4	94.0	92.1	91.3	89.0	－	▽▽
	浜松市北区	93.5	93.5	83.2	83.1	81.5	80.5	－	▽▽
	浜松市浜北区	93.3	94.6	86.4	84.4	84.0	82.2	－	▽▽
	浜松市天竜区	93.6	96.8	84.5	83.9	78.0	81.0	－	▽▽

標準化該当比は、H22静岡県全体の結果（基準）と当該年度当該市町の結果を比較した値である。

標準化該当比は、H22静岡県全体を100（基準）としているため、当該年度当該市町の標準化該当比が100より大きい場合、当該年度当該市町の該当者出現率はH22静岡県全体よりも高く、100より小さい場合、H22静岡県全体より低いことを示す。判定：▽▽増減－かつH27該当比100未満，▽増減－かつH27該当比100以上，▲増減＋かつH27該当比100未満，▲▲増減＋かつH27該当比100以上

高血圧症予備群（男性）

保健所単位	市町	該当比 H22	H23	H24	H25	H26	H27	H22→H27増減	判定
静岡県全体		100.0	97.0	95.6	91.7	92.5	93.1		
賀茂	下田市	96.9	102.0	87.3	95.1	99.1	107.8	＋	▲▲
	東伊豆町	121.9	105.2	100.0	94.9	107.8	109.0	－	▽
	河津町	124.8	113.7	101.4	93.6	92.2	105.3	－	▽
	南伊豆町	128.9	109.0	110.9	92.2	101.9	98.5	－	▽▽
	松崎町	123.3	125.8	118.3	92.2	115.9	113.3	－	▽
	西伊豆町	120.1	101.5	93.3	97.2	89.5	114.5	－	▽
熱海	熱海市	91.0	102.2	100.7	98.9	102.6	95.9	＋	▲
	伊東市	94.3	92.0	85.6	92.4	86.7	96.1	＋	▲
東部	沼津市	106.0	94.7	92.7	87.1	85.0	92.9	－	▽▽
	三島市	99.1	104.0	105.3	93.2	89.9	98.3	－	▽▽
	裾野市	102.8	104.5	99.5	97.4	97.1	104.7	＋	▲▲
	伊豆市	97.0	89.2	83.0	83.5	80.0	91.4	－	▽▽
	伊豆の国市	78.2	79.4	81.3	78.9	85.6	86.8	＋	▲
	函南町	101.9	110.9	107.3	92.7	99.1	87.0	－	▽▽
	清水町	107.3	98.4	94.0	91.3	95.6	99.6	－	▽▽
	長泉町	110.3	93.5	103.1	87.7	104.0	100.5	－	▽
御殿場	御殿場市	98.7	91.0	89.7	91.1	91.2	98.7	＋	▲
	小山町	81.1	102.9	94.6	84.4	88.5	98.0	＋	▲
富士	富士宮市	102.6	101.3	92.2	90.4	98.1	99.2	－	▽▽
	富士市	103.2	105.8	98.6	95.2	99.1	96.6	－	▽▽
中部	島田市	96.2	93.9	88.2	90.9	88.4	93.1	－	▽▽
	焼津市	104.4	111.3	108.1	111.9	110.6	108.2	＋	▲▲
	藤枝市	109.0	118.2	114.2	117.3	112.3	110.3	＋	▲▲
	牧之原市	109.1	99.9	103.6	99.2	88.6	90.9	－	▽▽
	吉田町	105.5	110.9	105.3	107.8	87.9	103.8	－	▽
	川根本町	93.1	90.2	102.9	88.2	88.3	98.2	＋	▲
西部	磐田市	90.0	85.9	84.1	82.6	82.4	85.5	－	▽▽
	掛川市	100.3	91.5	93.7	94.6	92.2	90.3	－	▽▽
	袋井市	101.8	92.6	90.7	82.3	85.2	84.9	－	▽▽
	御前崎市	106.9	99.1	102.4	86.5	102.1	99.9	－	▽▽
	菊川市	100.8	93.1	91.3	86.1	92.9	92.8	－	▽▽
	森町	73.9	70.2	66.8	74.8	80.8	83.4	＋	▲
	湖西市	115.9	117.1	119.8	113.8	106.4	103.2	－	▽
静岡市		103.3	99.9	101.6	98.6	102.6	101.1	－	▽
	静岡市葵区	100.7	91.7	93.9	94.8	106.0	98.8	－	▽▽
	静岡市駿河区	94.2	92.6	89.3	87.3	90.7	92.1	－	▽▽
	静岡市清水区	113.3	115.6	120.0	112.7	107.8	109.9	－	▽
浜松市		92.4	87.0	86.6	79.0	79.0	76.8	－	▽▽
	浜松市中区	94.4	87.0	85.4	76.8	78.5	75.5	－	▽▽
	浜松市東区	90.1	86.0	86.6	83.0	78.5	78.5	－	▽▽
	浜松市西区	90.6	84.0	83.8	74.8	75.5	75.0	－	▽▽
	浜松市南区	99.6	88.9	93.3	85.7	78.0	81.9	－	▽▽
	浜松市北区	90.3	86.5	87.3	71.4	76.6	74.6	－	▽▽
	浜松市浜北区	85.9	91.7	83.7	82.1	82.8	77.2	－	▽▽
	浜松市天竜区	88.8	81.7	86.0	79.8	96.5	75.3	－	▽▽

標準化該当比は、H22静岡県全体の結果（基準）と当該年度当該市町の結果を比較した値である。

標準化該当比は、H22静岡県全体を100（基準）としているため、当該年度当該市町の標準化該当比が100より大きい場合、当該年度当該市町の該当者出現率はH22静岡県全体よりも高く、100より小さい場合、H22静岡県全体より低いことを示す。判定：▽▽増減－かつH27該当比100未満，▽増減－かつH27該当比100以上，▲増減＋かつH27該当比100未満，▲▲増減＋かつH27該当比100以上

高血圧症予備群（女性）

保健所単位	市町	該当比 H22	H23	H24	H25	H26	H27	H22→H27増減	判定
静岡県全体		100.0	96.3	93.7	91.6	90.3	88.7		
賀茂	下田市	120.2	99.9	104.1	104.4	100.2	105.3	－	▽
	東伊豆町	133.9	111.9	97.6	97.2	97.6	102.1	－	▽
	河津町	140.2	124.2	106.2	105.0	94.7	98.7	－	▽▽
	南伊豆町	149.3	113.1	114.1	119.7	106.1	118.4	－	▽
	松崎町	142.3	127.2	120.1	134.9	126.1	99.4	－	▽▽
	西伊豆町	130.8	129.2	97.3	93.7	97.9	106.4	－	▽
熱海	熱海市	100.5	97.3	102.1	90.0	108.2	108.2	＋	▲▲
	伊東市	89.3	88.3	82.4	88.8	86.0	87.6	－	▽▽
東部	沼津市	105.8	91.8	95.8	96.0	88.5	87.1	－	▽▽
	三島市	101.5	100.7	100.9	96.8	96.7	98.9	－	▽▽
	裾野市	111.8	109.4	96.3	105.1	99.3	100.3	－	▽
	伊豆市	79.2	79.9	81.2	80.9	71.3	81.6	＋	▲
	伊豆の国市	81.3	75.6	75.3	73.0	78.6	81.0	－	▽▽
	函南町	90.1	92.8	96.9	89.3	85.4	87.3	－	▽▽
	清水町	104.8	101.7	110.3	104.3	93.4	111.1	＋	▲▲
	長泉町	109.3	105.9	112.9	100.0	112.7	98.8	－	▽▽
御殿場	御殿場市	98.2	95.7	88.0	86.3	92.9	98.8	＋	▲
	小山町	85.9	90.2	82.9	80.0	69.5	73.3	－	▽▽
富士	富士宮市	105.0	97.3	94.8	86.4	95.0	102.0	－	▽
	富士市	97.8	100.9	95.5	96.3	96.2	91.4	－	▽▽
中部	島田市	92.1	87.5	82.3	79.8	80.9	80.9	－	▽▽
	焼津市	111.7	112.5	109.8	106.3	103.3	100.6	－	▽
	藤枝市	104.3	121.3	117.9	109.9	108.3	88.6	－	▽▽
	牧之原市	107.7	108.2	113.1	104.2	102.9	97.3	－	▽▽
	吉田町	106.0	106.5	104.9	118.2	92.7	101.9	－	▽
	川根本町	89.5	78.9	101.2	82.5	102.4	108.5	＋	▲▲
西部	磐田市	85.3	81.5	76.2	79.5	77.4	75.2	－	▽▽
	掛川市	103.3	95.4	90.3	88.8	92.1	89.9	－	▽▽
	袋井市	99.9	105.0	92.3	90.2	89.5	87.7	－	▽▽
	御前崎市	106.1	100.5	105.4	89.1	95.8	96.1	－	▽▽
	菊川市	112.9	100.3	91.4	93.6	99.2	91.2	－	▽▽
	森町	72.4	75.8	70.8	74.2	81.7	85.0	＋	▲
	湖西市	110.4	118.5	117.0	107.3	100.7	101.7	－	▽
静岡市		107.9	97.5	96.6	97.9	97.1	93.6	－	▽▽
	静岡市葵区	105.0	91.2	87.4	90.2	94.5	93.6	－	▽▽
	静岡市駿河区	103.1	83.3	81.5	87.6	84.2	82.9	－	▽▽
	静岡市清水区	113.7	114.6	117.5	113.9	108.8	101.5	－	▽
浜松市		90.9	86.9	83.1	78.8	75.4	74.8	－	▽▽
	浜松市中区	91.4	84.6	80.3	72.4	70.2	68.8	－	▽▽
	浜松市東区	95.3	87.2	85.4	88.5	76.5	76.4	－	▽▽
	浜松市西区	82.6	95.5	82.7	72.9	73.6	70.8	－	▽▽
	浜松市南区	98.6	85.7	90.1	82.1	75.4	79.7	－	▽▽
	浜松市北区	90.0	78.2	73.5	69.0	69.8	66.3	－	▽▽
	浜松市浜北区	90.5	91.2	92.9	95.5	90.4	93.2	＋	▲
	浜松市天竜区	81.7	88.7	74.8	77.9	82.6	79.0	－	▽▽

標準化該当比は、H22静岡県全体の結果（基準）と当該年度当該市町の結果を比較した値である。

標準化該当比は、H22静岡県全体を100（基準）としているため、当該年度当該市町の標準化該当比が100より大きい場合、当該年度当該市町の該当者出現率はH22静岡県全体よりも高く、100より小さい場合、H22静岡県全体より低いことを示す。判定：▽▽増減－かつH27該当比100未満，▽増減－かつH27該当比100以上，▲増減＋かつH27該当比100未満，▲▲増減＋かつH27該当比100以上

脂質異常症有病者（男性）

保健所単位	市町	該当比 H22	H23	H24	H25	H26	H27	H22→H27 増減	判定
静岡県全体		100.0	100.3	101.9	102.5	104.3	103.5		
賀茂	下田市	105.7	108.4	105.5	107.2	107.9	107.3	＋	▲▲
	東伊豆町	110.3	106.1	115.8	105.5	108.4	107.8	－	▽
	河津町	97.1	103.1	101.9	102.3	105.7	107.4	＋	▲▲
	南伊豆町	103.6	114.1	117.4	106.9	111.7	101.4	－	▽
	松崎町	108.2	111.0	103.0	112.2	107.4	106.4	－	▽
	西伊豆町	110.9	104.8	108.2	107.8	114.5	106.0	－	▽
熱海	熱海市	107.4	109.2	109.3	111.6	111.0	108.0	＋	▲▲
	伊東市	106.1	107.3	108.7	109.9	106.6	108.8	＋	▲▲
東部	沼津市	102.9	102.8	103.7	105.8	108.1	105.3	＋	▲▲
	三島市	103.7	106.2	105.4	106.0	107.9	107.3	＋	▲▲
	裾野市	106.2	106.3	106.9	108.1	107.9	107.2	＋	▲▲
	伊豆市	99.1	100.7	104.7	102.1	106.2	107.4	＋	▲▲
	伊豆の国市	105.5	107.1	107.0	107.1	107.5	105.9	＋	▲▲
	函南町	99.5	99.9	103.7	103.4	103.3	102.7	＋	▲▲
	清水町	99.9	104.7	104.8	106.1	106.6	106.4	＋	▲▲
	長泉町	103.6	103.2	105.2	103.5	109.6	106.3	＋	▲▲
御殿場	御殿場市	106.7	110.4	109.4	110.5	111.5	110.9	＋	▲▲
	小山町	106.4	111.7	104.3	111.9	107.0	106.6	＋	▲▲
富士	富士宮市	98.9	99.3	101.1	103.5	103.5	103.3	＋	▲▲
	富士市	99.2	100.9	103.8	106.4	106.4	106.1	＋	▲▲
中部	島田市	97.2	93.6	96.0	97.0	101.1	102.2	＋	▲▲
	焼津市	93.7	95.8	94.8	97.1	99.1	98.1	＋	▲
	藤枝市	90.9	91.8	93.9	97.2	100.1	99.5	＋	▲
	牧之原市	100.7	99.5	99.8	99.1	102.0	100.4	－	▽
	吉田町	102.3	97.6	101.2	98.2	98.9	99.0	－	▽▽
	川根本町	95.2	94.6	97.7	93.7	97.8	100.4	＋	▲▲
西部	磐田市	97.0	95.8	98.0	97.7	101.1	102.0	＋	▲▲
	掛川市	95.4	93.1	97.6	95.7	96.6	95.1	－	▽▽
	袋井市	97.0	94.2	97.6	95.2	99.4	98.4	＋	▲
	御前崎市	100.7	95.2	101.5	100.1	100.0	99.1	－	▽▽
	菊川市	99.2	94.5	97.3	93.8	93.0	93.8	－	▽▽
	森町	96.3	91.1	95.0	96.5	97.2	103.4	＋	▲▲
	湖西市	99.4	101.8	100.3	101.6	100.8	99.7	＋	▲
静岡市		100.3	101.7	103.9	104.7	106.8	105.2	＋	▲▲
	静岡市葵区	101.2	101.9	104.6	106.1	107.6	105.3	＋	▲▲
	静岡市駿河区	100.2	102.0	104.1	104.7	107.2	106.3	＋	▲▲
	静岡市清水区	99.4	101.3	103.1	103.2	105.5	104.5	＋	▲▲
浜松市		101.0	100.6	102.2	101.8	104.1	103.4	＋	▲▲
	浜松市中区	101.1	101.6	103.3	103.5	106.1	105.3	＋	▲▲
	浜松市東区	99.5	100.7	102.2	100.9	104.0	104.7	＋	▲▲
	浜松市西区	102.7	98.1	101.3	100.3	102.9	102.7	－	▽
	浜松市南区	102.5	103.9	102.9	104.0	104.9	103.6	＋	▲▲
	浜松市北区	97.6	98.2	101.5	100.3	101.8	100.2	＋	▲▲
	浜松市浜北区	102.2	100.2	101.8	100.0	103.0	102.5	＋	▲▲
	浜松市天竜区	98.2	96.4	97.3	97.8	102.0	99.8	＋	▲

標準化該当比は、H22静岡県全体の結果（基準）と当該年度当該市町の結果を比較した値である。

標準化該当比は、H22静岡県全体を100（基準）としているため、当該年度当該市町の標準化該当比が100より大きい場合、当該年度当該市町の該当者出現率はH22静岡県全体よりも高く、100より小さい場合、H22静岡県全体より低いことを示す。判定：▽▽増減－かつH27該当比100未満，▽増減－かつH27該当比100以上，▲増減＋かつH27該当比100未満，▲▲増減＋かつH27該当比100以上

脂質異常症有病者（女性）

保健所単位	市町	該当比 H22	H23	H24	H25	H26	H27	H22→H27 増減	判定
静岡県全体		100.0	101.7	101.6	103.2	104.4	103.7		
賀茂	下田市	101.0	109.9	110.4	109.5	106.6	108.7	＋	▲▲
	東伊豆町	98.0	107.9	110.1	105.6	111.5	105.8	＋	▲▲
	河津町	104.7	105.6	100.3	99.4	98.6	103.0	－	▽
	南伊豆町	103.2	106.0	100.1	107.0	104.6	103.1	－	▽
	松崎町	97.8	99.7	99.9	102.6	98.9	102.8	＋	▲▲
	西伊豆町	111.2	112.0	113.3	115.2	112.6	113.3	＋	▲▲
熱海	熱海市	101.4	101.7	103.7	105.9	104.7	106.2	＋	▲▲
	伊東市	99.8	105.2	104.2	104.1	102.3	104.7	＋	▲▲
東部	沼津市	104.4	104.1	104.1	108.1	106.9	106.2	＋	▲▲
	三島市	106.1	109.3	107.4	108.2	110.3	110.4	＋	▲▲
	裾野市	107.7	106.1	106.6	110.6	108.6	105.3	－	▽
	伊豆市	100.2	103.5	104.1	103.5	106.7	107.4	＋	▲▲
	伊豆の国市	103.7	106.2	108.1	106.2	107.1	107.3	＋	▲▲
	函南町	97.2	98.5	99.2	101.8	101.7	103.6	＋	▲▲
	清水町	105.3	103.4	104.2	105.8	107.6	106.4	＋	▲▲
	長泉町	106.3	106.4	105.7	109.3	109.1	105.3	－	▽
御殿場	御殿場市	107.8	112.4	110.4	109.7	108.2	111.7	＋	▲▲
	小山町	106.1	110.1	108.8	108.1	108.0	107.4	＋	▲▲
富士	富士宮市	101.1	103.6	102.8	105.7	105.2	105.1	＋	▲▲
	富士市	98.2	102.2	103.8	105.6	104.5	104.2	＋	▲▲
中部	島田市	96.0	91.5	93.3	96.1	100.9	101.3	＋	▲▲
	焼津市	97.9	97.2	95.0	99.4	98.6	97.3	－	▽▽
	藤枝市	96.7	100.2	99.6	101.1	101.9	100.9	＋	▲▲
	牧之原市	100.8	95.0	97.4	98.6	99.0	97.0	－	▽▽
	吉田町	102.5	94.8	94.6	93.4	96.0	98.3	－	▽▽
	川根本町	98.9	98.7	97.5	96.2	98.8	96.6	－	▽▽
西部	磐田市	98.2	100.8	100.7	100.2	104.3	105.2	＋	▲▲
	掛川市	94.3	95.8	97.6	96.7	101.0	97.6	＋	▲
	袋井市	95.8	99.7	97.2	100.8	103.6	101.6	＋	▲▲
	御前崎市	100.5	98.1	100.3	96.9	101.4	99.7	－	▽▽
	菊川市	92.0	93.1	93.5	94.0	97.4	95.7	＋	▲
	森町	94.2	97.6	97.2	97.5	99.1	99.4	＋	▲
	湖西市	97.9	105.0	102.3	104.6	106.1	102.9	＋	▲▲
静岡市		99.2	99.2	101.5	104.1	105.0	104.1	＋	▲▲
	静岡市葵区	98.8	97.9	100.1	103.1	104.4	103.3	＋	▲▲
	静岡市駿河区	99.4	100.5	102.2	104.9	105.6	105.0	＋	▲▲
	静岡市清水区	99.4	99.4	102.2	104.5	105.0	104.3	＋	▲▲
浜松市		99.8	102.5	101.0	102.0	104.7	103.5	＋	▲▲
	浜松市中区	100.3	101.7	100.3	101.4	104.0	102.4	＋	▲▲
	浜松市東区	98.8	101.6	102.0	100.3	104.1	103.6	＋	▲▲
	浜松市西区	100.3	105.9	103.0	102.0	106.0	105.1	＋	▲▲
	浜松市南区	101.4	102.8	102.4	103.4	106.0	105.4	＋	▲▲
	浜松市北区	99.9	101.6	98.6	103.0	105.4	102.8	＋	▲▲
	浜松市浜北区	98.1	103.9	100.1	101.9	103.8	102.8	＋	▲▲
	浜松市天竜区	98.0	98.1	100.2	104.2	103.6	104.7	＋	▲▲

標準化該当比は、H22静岡県全体の結果（基準）と当該年度当該市町の結果を比較した値である。

標準化該当比は、H22静岡県全体を100（基準）としているため、当該年度当該市町の標準化該当比が100より大きい場合、当該年度当該市町の該当者出現率はH22静岡県全体よりも高く、100より小さい場合、H22静岡県全体より低いことを示す。判定：▽▽増減－かつH27該当比100未満，▽増減－かつH27該当比100以上，▲増減＋かつH27該当比100未満，▲▲増減＋かつH27該当比100以上

糖尿病有病者（男性）

保健所単位	市町	該当比 H22	H23	H24	H25	H26	H27	H22→H27増減	判定
静岡県全体		100.0	100.5	98.3	94.4	100.2	101.3		
賀茂	下田市	103.7	95.8	91.1	93.8	93.1	96.3	－	▽▽
	東伊豆町	92.5	97.5	92.9	92.5	90.5	97.0	＋	▲
	河津町	80.0	99.4	87.7	81.3	96.7	89.0	＋	▲
	南伊豆町	101.1	105.3	94.6	94.1	93.3	95.6	－	▽▽
	松崎町	72.5	89.1	80.2	79.0	86.4	89.7	＋	▲
	西伊豆町	94.8	99.3	95.8	79.8	91.8	100.2	＋	▲▲
熱海	熱海市	120.4	126.1	127.5	123.9	125.2	127.0	＋	▲▲
	伊東市	100.9	104.1	103.9	99.1	106.3	104.1	＋	▲▲
東部	沼津市	102.8	104.1	99.1	96.4	105.3	108.9	＋	▲▲
	三島市	109.6	112.9	106.9	102.7	107.2	106.8	－	▽
	裾野市	95.1	98.3	93.6	85.6	97.4	99.6	＋	▲
	伊豆市	112.1	117.4	119.9	118.1	124.4	120.4	＋	▲▲
	伊豆の国市	104.7	111.7	109.3	103.4	108.6	111.9	＋	▲▲
	函南町	99.6	106.6	98.0	93.1	100.3	95.3	－	▽▽
	清水町	105.3	100.0	103.4	96.2	104.8	112.2	＋	▲▲
	長泉町	93.4	102.5	89.1	88.4	95.8	97.6	＋	▲
御殿場	御殿場市	109.2	106.5	109.0	107.0	111.6	119.8	＋	▲▲
	小山町	112.7	115.2	108.0	108.5	118.6	114.9	＋	▲▲
富士	富士宮市	102.4	108.6	103.9	99.4	106.1	105.5	＋	▲▲
	富士市	101.9	99.5	96.6	96.4	97.3	101.0	－	▽
中部	島田市	92.7	98.1	98.4	85.6	94.5	97.5	＋	▲
	焼津市	103.9	98.5	102.5	96.3	108.0	105.1	＋	▲▲
	藤枝市	89.2	93.1	90.2	88.3	93.1	91.8	＋	▲
	牧之原市	100.2	99.2	87.9	82.6	97.8	95.6	－	▽▽
	吉田町	103.0	104.3	99.4	94.2	105.7	102.9	－	▽
	川根本町	108.9	103.6	95.1	87.0	87.4	90.1	－	▽▽
西部	磐田市	100.0	101.3	94.4	93.6	98.1	97.6	－	▽▽
	掛川市	96.1	96.4	89.9	85.6	93.6	96.9	＋	▲
	袋井市	106.0	109.1	102.3	102.2	103.6	108.8	＋	▲▲
	御前崎市	93.1	87.0	90.0	92.0	98.1	99.4	＋	▲
	菊川市	100.7	86.5	87.4	85.3	78.6	82.0	－	▽▽
	森町	94.4	99.6	92.2	87.4	94.9	94.6	＋	▲
	湖西市	108.2	110.4	101.1	93.8	98.9	101.3	－	▽
静岡市		95.5	94.3	95.4	95.2	100.6	102.1	＋	▲▲
	静岡市葵区	97.5	95.0	97.3	96.5	104.4	104.1	＋	▲▲
	静岡市駿河区	98.8	97.9	95.4	97.1	101.0	105.0	＋	▲▲
	静岡市清水区	91.0	90.5	93.5	92.2	96.5	97.9	＋	▲
浜松市		99.8	98.9	99.8	91.0	97.2	97.4	－	▽▽
	浜松市中区	101.4	100.9	101.5	94.0	100.5	99.4	－	▽▽
	浜松市東区	91.8	95.6	100.6	91.0	97.4	97.3	＋	▲
	浜松市西区	104.3	101.9	101.2	87.9	94.5	98.3	－	▽▽
	浜松市南区	105.2	103.6	101.5	96.1	101.6	102.1	－	▽
	浜松市北区	107.5	97.2	99.6	90.3	96.9	96.1	－	▽▽
	浜松市浜北区	91.6	90.4	91.6	81.6	89.6	90.4	－	▽▽
	浜松市天竜区	92.8	101.5	97.8	91.4	93.5	92.8	＋	▲

標準化該当比は、H22静岡県全体の結果（基準）と当該年度当該市町の結果を比較した値である。

標準化該当比は、H22静岡県全体を100（基準）としているため、当該年度当該市町の標準化該当比が100より大きい場合、当該年度当該市町の該当者出現率はH22静岡県全体よりも高く、100より小さい場合、H22静岡県全体より低いことを示す。判定：▽▽増減－かつH27該当比100未満，▽増減－かつH27該当比100以上，▲増減＋かつH27該当比100未満，▲▲増減＋かつH27該当比100以上

糖尿病有病者（女性）

保健所単位	市町	該当比 H22	H23	H24	H25	H26	H27	H22→H27増減	判定
静岡県全体		100.0	100.4	93.8	86.9	96.1	98.5		
賀茂	下田市	127.8	98.4	79.5	73.1	73.9	65.3	－	▽▽
	東伊豆町	86.3	83.1	70.3	64.8	78.0	90.6	＋	▲
	河津町	76.4	87.8	82.7	62.9	96.8	90.9	＋	▲
	南伊豆町	80.1	88.7	79.9	61.0	60.2	59.8	－	▽▽
	松崎町	57.7	66.4	75.2	76.0	71.4	81.6	＋	▲
	西伊豆町	101.7	109.9	104.1	83.5	91.6	100.9	－	▽
熱海	熱海市	109.9	119.5	114.7	114.5	109.6	107.0	－	▽
	伊東市	78.7	87.7	84.1	78.1	95.3	95.6	＋	▲
東部	沼津市	93.5	86.1	85.8	77.7	90.7	99.9	＋	▲
	三島市	111.6	119.8	96.5	87.9	97.3	97.1	－	▽▽
	裾野市	103.8	102.3	93.4	80.2	91.0	103.4	－	▽
	伊豆市	112.0	130.7	100.5	105.2	122.6	124.4	＋	▲▲
	伊豆の国市	120.0	128.2	110.0	106.7	110.3	111.6	－	▽
	函南町	87.1	98.1	80.7	70.7	88.5	95.2	＋	▲
	清水町	91.6	90.0	94.6	85.5	92.1	104.9	＋	▲▲
	長泉町	96.1	97.0	90.9	73.4	93.9	100.2	＋	▲▲
御殿場	御殿場市	107.6	121.0	112.9	104.4	112.8	116.9	＋	▲▲
	小山町	113.8	120.9	102.5	104.7	112.4	115.6	＋	▲▲
富士	富士宮市	107.2	111.5	95.6	90.2	98.6	101.9	－	▽
	富士市	97.3	89.2	88.3	81.5	86.9	93.5	－	▽▽
中部	島田市	94.6	100.1	102.3	74.1	79.2	86.6	－	▽▽
	焼津市	130.9	118.4	101.9	100.1	118.4	119.0	－	▽
	藤枝市	87.8	90.1	85.7	79.8	90.7	89.0	＋	▲
	牧之原市	100.4	100.4	70.8	72.1	93.6	93.8	－	▽▽
	吉田町	103.3	113.0	86.7	89.6	96.8	110.7	＋	▲▲
	川根本町	123.7	129.7	133.8	106.1	116.7	131.6	＋	▲▲
西部	磐田市	102.7	105.3	99.2	96.3	104.3	103.9	＋	▲▲
	掛川市	96.8	92.1	85.8	71.5	86.8	83.7	－	▽▽
	袋井市	116.6	133.9	109.6	111.6	119.7	113.0	－	▽
	御前崎市	111.9	109.6	105.9	99.7	112.4	112.8	＋	▲▲
	菊川市	90.4	81.1	67.7	80.6	82.2	89.9	－	▽▽
	森町	101.9	118.5	88.9	95.4	115.9	95.1	－	▽▽
	湖西市	108.2	128.3	107.5	102.8	113.2	116.1	＋	▲▲
静岡市		90.5	78.1	83.1	83.0	89.7	93.8	＋	▲
	静岡市葵区	84.2	71.9	78.5	78.3	88.0	95.1	＋	▲
	静岡市駿河区	93.0	84.7	87.8	86.3	95.1	94.5	＋	▲
	静岡市清水区	94.6	79.3	83.8	84.9	87.4	92.0	－	▽▽
浜松市		100.0	104.6	104.0	88.3	95.8	96.1	－	▽▽
	浜松市中区	97.1	99.2	96.1	82.9	87.6	87.1	－	▽▽
	浜松市東区	98.1	102.8	98.2	85.3	94.3	96.1	－	▽▽
	浜松市西区	116.5	125.6	118.6	95.3	101.1	105.4	－	▽
	浜松市南区	97.4	105.7	104.0	91.3	104.7	98.7	＋	▲
	浜松市北区	97.2	95.1	93.9	89.0	96.5	100.1	＋	▲▲
	浜松市浜北区	99.9	107.0	108.4	87.4	103.3	100.1	＋	▲▲
	浜松市天竜区	87.5	92.7	131.0	99.0	85.4	89.3	＋	▲

標準化該当比は、H22静岡県全体の結果（基準）と当該年度当該市町の結果を比較した値である。

標準化該当比は、H22静岡県全体を100（基準）としているため、当該年度当該市町の標準化該当比が100より大きい場合、当該年度当該市町の該当者出現率はH22静岡県全体よりも高く、100より小さい場合、H22静岡県全体より低いことを示す。判定：▽▽増減－かつH27該当比100未満，▽増減－かつH27該当比100以上，▲増減＋かつH27該当比100未満，▲▲増減＋かつH27該当比100以上

糖尿病予備群（男性）

保健所単位	市町	該当比 H22	H23	H24	H25	H26	H27	H22→H27 増減	判定
静岡県全体		100.0	93.9	81.8	65.7	69.0	72.0		
賀茂	下田市	86.9	75.1	64.5	46.9	52.0	60.0	－	▽▽
	東伊豆町	65.3	66.3	61.5	50.2	56.3	78.9	＋	▲
	河津町	68.5	88.3	69.4	52.8	66.1	57.3	－	▽▽
	南伊豆町	67.3	74.1	70.3	43.5	46.3	45.4	－	▽▽
	松崎町	74.4	93.9	77.0	55.5	61.9	58.6	－	▽▽
	西伊豆町	64.0	73.1	65.4	44.6	51.0	49.6	－	▽▽
熱海	熱海市	77.3	78.1	68.3	52.8	61.1	61.9	－	▽▽
	伊東市	87.0	86.8	70.8	54.7	64.5	65.3	－	▽▽
東部	沼津市	82.1	78.1	76.1	62.1	64.9	68.1	－	▽▽
	三島市	79.4	82.9	75.6	62.6	56.8	58.9	－	▽▽
	裾野市	79.8	75.9	74.0	58.7	64.3	69.8	－	▽▽
	伊豆市	93.6	91.8	82.4	55.3	67.3	62.7	－	▽▽
	伊豆の国市	102.4	101.1	82.6	62.4	72.6	60.6	－	▽▽
	函南町	118.1	109.1	88.3	68.2	66.0	68.5	－	▽▽
	清水町	78.4	85.8	74.1	60.5	65.6	66.4	－	▽▽
	長泉町	79.4	74.1	73.5	56.9	60.3	71.9	－	▽▽
御殿場	御殿場市	72.9	84.6	72.0	54.6	60.6	66.5	－	▽▽
	小山町	86.3	88.7	80.2	57.8	60.4	70.4	－	▽▽
富士	富士宮市	100.0	104.0	82.7	64.4	66.7	66.3	－	▽▽
	富士市	88.4	74.3	70.1	59.2	59.8	61.3	－	▽▽
中部	島田市	131.3	125.8	102.8	74.1	78.3	82.3	－	▽▽
	焼津市	111.6	97.6	78.9	64.4	82.2	83.5	－	▽▽
	藤枝市	82.2	83.4	77.4	63.0	66.9	69.4	－	▽▽
	牧之原市	138.1	131.1	98.8	77.7	80.0	80.3	－	▽▽
	吉田町	118.0	124.5	97.7	71.3	83.5	87.3	－	▽▽
	川根本町	162.9	131.9	136.8	112.0	96.7	90.0	－	▽▽
西部	磐田市	107.8	107.0	83.7	72.8	71.1	75.5	－	▽▽
	掛川市	124.1	102.1	82.9	70.1	66.8	71.4	－	▽▽
	袋井市	115.2	112.8	86.1	70.3	77.8	82.6	－	▽▽
	御前崎市	137.0	114.2	86.8	65.4	68.1	75.5	－	▽▽
	菊川市	99.2	81.6	71.1	61.7	62.6	64.0	－	▽▽
	森町	148.0	132.5	105.5	87.9	95.0	90.6	－	▽▽
	湖西市	102.0	108.7	80.7	63.4	71.3	86.8	－	▽▽
静岡市		97.7	85.3	80.7	66.5	69.6	72.7	－	▽▽
	静岡市葵区	89.3	83.0	81.6	65.8	72.1	74.4	－	▽▽
	静岡市駿河区	94.4	91.0	80.8	67.4	71.1	71.9	－	▽▽
	静岡市清水区	108.9	82.8	79.7	66.4	66.0	71.7	－	▽▽
浜松市		108.9	101.1	89.5	69.7	71.9	75.3	－	▽▽
	浜松市中区	106.4	100.3	91.2	71.0	72.8	74.9	－	▽▽
	浜松市東区	102.0	97.5	88.5	68.0	67.8	71.7	－	▽▽
	浜松市西区	120.5	105.3	90.8	70.5	75.2	79.1	－	▽▽
	浜松市南区	104.4	106.6	91.0	72.7	78.1	79.5	－	▽▽
	浜松市北区	111.1	101.4	88.0	71.2	70.4	76.1	－	▽▽
	浜松市浜北区	114.7	94.5	82.8	59.4	65.6	71.2	－	▽▽
	浜松市天竜区	110.6	105.7	96.0	79.0	72.5	76.2	－	▽▽

標準化該当比は、H22静岡県全体の結果（基準）と当該年度当該市町の結果を比較した値である。

標準化該当比は、H22静岡県全体を100（基準）としているため、当該年度当該市町の標準化該当比が100より大きい場合、当該年度当該市町の該当者出現率はH22静岡県全体よりも高く、100より小さい場合、H22静岡県全体より低いことを示す。判定：▽▽増減－かつH27該当比100未満，▽増減－かつH27該当比100以上，▲増減＋かつH27該当比100未満，▲▲増減＋かつH27該当比100以上

糖尿病予備群（女性）

保健所単位	市町	該当比 H22	H23	H24	H25	H26	H27	H22→H27 増減	判定
静岡県全体		100.0	94.5	75.7	53.5	59.6	63.7		
賀茂	下田市	74.5	74.1	59.6	34.1	35.6	41.8	－	▽▽
	東伊豆町	53.3	64.9	48.0	40.6	46.2	65.7	＋	▲
	河津町	38.3	55.3	43.3	39.1	30.2	31.9	－	▽▽
	南伊豆町	53.1	63.8	55.2	28.2	30.5	28.5	－	▽▽
	松崎町	60.3	81.9	58.4	36.9	35.1	37.5	－	▽▽
	西伊豆町	46.5	60.5	54.4	24.0	33.4	35.3	－	▽▽
熱海	熱海市	79.8	92.9	79.9	47.0	50.1	52.6	－	▽▽
	伊東市	79.4	78.8	59.6	42.9	48.9	47.5	－	▽▽
東部	沼津市	77.8	66.2	68.3	45.9	54.3	64.4	－	▽▽
	三島市	66.3	70.7	54.6	37.4	38.4	38.6	－	▽▽
	裾野市	69.4	65.0	71.4	46.3	53.9	65.7	－	▽▽
	伊豆市	100.0	96.5	79.3	50.1	60.6	57.4	－	▽▽
	伊豆の国市	102.8	112.6	80.6	50.6	56.8	56.9	－	▽▽
	函南町	147.7	145.2	90.9	54.0	63.5	60.3	－	▽▽
	清水町	75.6	64.3	70.1	46.9	49.6	62.8	－	▽▽
	長泉町	76.0	69.5	67.1	45.6	51.9	58.5	－	▽▽
御殿場	御殿場市	62.3	82.0	68.7	35.0	46.7	51.2	－	▽▽
	小山町	61.9	87.3	65.8	39.5	45.8	52.4	－	▽▽
富士	富士宮市	95.4	102.2	76.3	54.6	59.0	59.4	－	▽▽
	富士市	92.0	69.6	62.1	47.3	49.0	54.1	－	▽▽
中部	島田市	159.1	147.4	109.0	63.8	77.7	88.0	－	▽▽
	焼津市	141.3	121.2	77.3	63.9	93.6	93.3	－	▽▽
	藤枝市	69.7	80.9	65.8	48.6	53.0	46.5	－	▽▽
	牧之原市	161.5	146.4	106.0	78.8	88.0	90.7	－	▽▽
	吉田町	146.9	135.7	103.2	60.5	79.0	86.2	－	▽▽
	川根本町	182.4	151.6	160.7	115.1	117.0	109.9	－	▽
西部	磐田市	107.1	116.5	81.8	61.7	68.2	69.2	－	▽▽
	掛川市	133.1	108.6	78.0	57.3	63.1	68.8	－	▽▽
	袋井市	110.1	123.1	90.9	67.7	71.7	81.6	－	▽▽
	御前崎市	144.3	113.8	87.6	57.6	61.5	72.8	－	▽▽
	菊川市	111.8	77.5	68.6	47.3	51.1	55.5	－	▽▽
	森町	156.4	150.2	95.0	69.8	83.1	83.0	－	▽▽
	湖西市	103.5	113.2	91.9	61.0	65.7	78.6	－	▽▽
静岡市		99.4	76.9	68.4	53.5	57.7	63.0	－	▽▽
	静岡市葵区	86.9	73.8	67.2	52.2	59.0	65.9	－	▽▽
	静岡市駿河区	87.2	78.2	65.2	52.4	59.8	66.7	－	▽▽
	静岡市清水区	118.5	79.0	72.0	55.5	55.0	57.5	－	▽▽
浜松市		105.3	104.6	86.6	58.4	62.0	66.3	－	▽▽
	浜松市中区	105.6	101.5	81.1	57.8	61.5	63.5	－	▽▽
	浜松市東区	102.9	103.1	88.3	54.8	56.4	65.5	－	▽▽
	浜松市西区	108.0	106.9	84.0	57.6	64.9	66.3	－	▽▽
	浜松市南区	108.5	114.7	95.8	61.9	64.6	69.1	－	▽▽
	浜松市北区	105.3	108.0	80.8	56.4	66.9	68.5	－	▽▽
	浜松市浜北区	102.1	98.9	78.0	54.1	59.1	68.6	－	▽▽
	浜松市天竜区	102.0	99.2	126.7	80.0	60.6	64.8	－	▽▽

標準化該当比は、H22静岡県全体の結果（基準）と当該年度当該市町の結果を比較した値である。

標準化該当比は、H22静岡県全体を100（基準）としているため、当該年度当該市町の標準化該当比が100より大きい場合、当該年度当該市町の該当者出現率はH22静岡県全体よりも高く、100より小さい場合、H22静岡県全体より低いことを示す。判定：▽▽増減－かつH27該当比100未満，▽増減－かつH27該当比100以上，▲増減＋かつH27該当比100未満，▲▲増減＋かつH27該当比100以上

習慣的喫煙者（男性）

保健所単位	市町	該当比 H22	H23	H24	H25	H26	H27	H22→H27 増減	判定
静岡県全体		100.0	93.7	96.8	97.0	99.4	98.1		
賀茂	下田市	105.3	96.7	99.1	99.1	96.3	100.2	－	▽
	東伊豆町	110.2	98.2	110.6	108.1	107.8	113.1	＋	▲▲
	河津町	109.4	99.4	105.3	108.3	106.1	98.4	－	▽▽
	南伊豆町	114.2	91.9	98.0	94.8	101.5	101.6	－	▽
	松崎町	98.8	86.9	99.9	97.6	92.5	99.0	＋	▲
	西伊豆町	96.4	85.2	92.4	88.7	102.7	105.7	＋	▲▲
熱海	熱海市	117.8	116.1	118.1	115.4	118.2	115.6	－	▽
	伊東市	105.9	101.6	106.6	109.5	108.7	108.5	＋	▲▲
東部	沼津市	106.9	103.7	104.7	105.8	105.7	106.2	－	▽
	三島市	100.1	93.6	97.4	97.3	97.8	97.4	－	▽▽
	裾野市	106.0	98.6	103.6	104.2	102.1	104.6	－	▽
	伊豆市	116.5	105.8	113.5	112.5	110.3	109.8	－	▽
	伊豆の国市	108.3	102.4	108.4	109.4	110.0	106.2	－	▽
	函南町	104.5	94.1	95.8	91.7	104.5	104.1	－	▽
	清水町	111.6	107.6	109.1	111.3	104.5	106.9	－	▽
	長泉町	104.6	96.4	99.3	96.4	100.4	102.0	－	▽
御殿場	御殿場市	111.8	106.8	112.5	110.6	114.8	115.5	＋	▲▲
	小山町	108.1	110.4	109.2	111.3	116.4	111.4	＋	▲▲
富士	富士宮市	106.3	104.5	106.2	105.3	109.6	110.9	＋	▲▲
	富士市	109.6	105.3	109.0	110.0	111.7	112.7	＋	▲▲
中部	島田市	92.7	88.0	91.2	92.9	93.4	94.6	＋	▲
	焼津市	99.3	94.8	97.4	98.1	96.9	100.5	＋	▲▲
	藤枝市	91.0	84.8	89.8	91.7	91.2	93.4	＋	▲
	牧之原市	104.2	102.0	104.9	108.1	108.0	109.0	＋	▲▲
	吉田町	106.3	98.1	105.1	109.5	101.5	106.9	＋	▲▲
	川根本町	79.3	78.4	94.2	94.9	98.5	104.6	＋	▲▲
西部	磐田市	97.6	88.9	93.4	94.1	100.0	92.8	－	▽▽
	掛川市	95.3	88.2	91.1	92.4	96.7	93.5	－	▽▽
	袋井市	98.3	90.3	92.8	95.5	101.3	97.7	－	▽▽
	御前崎市	107.7	101.7	107.8	108.7	110.8	112.4	＋	▲▲
	菊川市	101.6	95.1	97.2	98.0	102.6	100.6	－	▽
	森町	96.7	96.7	99.6	98.3	101.1	96.6	－	▽▽
	湖西市	99.7	91.7	96.7	96.5	99.2	97.2	－	▽▽
静岡市		100.5	94.3	95.5	95.9	95.8	94.9	－	▽▽
	静岡市葵区	95.8	89.0	91.5	90.1	95.1	90.0	－	▽▽
	静岡市駿河区	99.0	95.0	96.6	97.8	92.1	93.7	－	▽▽
	静岡市清水区	106.8	99.7	98.8	100.2	99.5	100.5	－	▽
浜松市		90.4	84.1	87.4	86.9	92.5	88.5	－	▽▽
	浜松市中区	91.2	83.5	85.1	84.1	91.3	85.8	－	▽▽
	浜松市東区	89.9	82.9	87.5	87.0	95.4	90.0	＋	▲
	浜松市西区	90.6	84.2	86.8	85.9	88.1	85.1	－	▽▽
	浜松市南区	98.4	91.9	97.2	95.2	96.5	93.2	－	▽▽
	浜松市北区	91.9	82.0	85.3	85.9	92.5	90.7	－	▽▽
	浜松市浜北区	79.0	77.8	82.1	84.2	91.4	87.2	＋	▲
	浜松市天竜区	85.4	87.4	90.9	90.1	95.4	98.2	＋	▲

標準化該当比は、H22静岡県全体の結果（基準）と当該年度当該市町の結果を比較した値である。

標準化該当比は、H22静岡県全体を100（基準）としているため、当該年度当該市町の標準化該当比が100より大きい場合、当該年度当該市町の該当者出現率はH22静岡県全体よりも高く、100より小さい場合、H22静岡県全体より低いことを示す。判定：▽▽増減－かつH27該当比100未満，▽増減－かつH27該当比100以上，▲増減＋かつH27該当比100未満，▲▲増減＋かつH27該当比100以上

習慣的喫煙者（女性）

保健所単位	市町	該当比 H22	H23	H24	H25	H26	H27	H22→H27 増減	判定
静岡県全体		100.0	94.4	103.5	103.9	115.7	108.8		
賀茂	下田市	127.4	120.5	133.9	141.6	158.4	166.1	＋	▲▲
	東伊豆町	158.6	128.2	145.7	132.6	164.2	168.2	＋	▲▲
	河津町	106.8	74.4	80.4	98.5	151.2	133.4	＋	▲▲
	南伊豆町	122.9	116.7	147.5	157.9	132.1	148.3	＋	▲▲
	松崎町	62.8	56.1	111.7	85.3	99.2	83.8	＋	▲
	西伊豆町	79.8	70.8	89.9	96.9	123.9	124.0	＋	▲▲
熱海	熱海市	244.2	224.2	229.9	222.2	250.9	236.5	－	▽
	伊東市	186.3	175.3	201.6	203.5	221.3	211.6	＋	▲▲
東部	沼津市	128.1	117.7	133.9	134.6	135.0	136.9	＋	▲▲
	三島市	121.1	113.2	129.2	124.5	127.0	124.6	＋	▲▲
	裾野市	103.8	90.6	107.8	113.8	113.7	113.1	＋	▲▲
	伊豆市	131.9	118.0	130.2	131.9	128.8	129.0	－	▽
	伊豆の国市	141.3	136.1	152.5	147.5	151.9	152.1	＋	▲▲
	函南町	128.8	118.1	137.2	127.8	142.7	143.7	＋	▲▲
	清水町	118.5	115.8	125.4	132.1	139.9	127.9	＋	▲▲
	長泉町	113.7	98.8	113.3	102.7	107.2	119.7	＋	▲▲
御殿場	御殿場市	137.6	134.9	144.2	142.4	157.4	148.1	＋	▲▲
	小山町	75.9	88.6	103.2	100.8	117.3	102.6	＋	▲▲
富士	富士宮市	128.1	125.0	134.7	135.6	149.7	151.3	＋	▲▲
	富士市	121.2	113.0	124.8	125.7	137.2	136.8	＋	▲▲
中部	島田市	64.0	56.1	65.5	62.9	78.0	82.4	＋	▲
	焼津市	96.9	88.6	95.7	98.2	100.6	101.6	＋	▲▲
	藤枝市	59.0	57.8	69.3	70.7	80.1	82.0	＋	▲
	牧之原市	74.8	71.3	78.6	78.8	87.9	94.0	＋	▲
	吉田町	87.1	93.3	100.4	129.9	104.6	119.9	＋	▲▲
	川根本町	50.4	60.7	68.3	68.0	69.0	59.7	＋	▲
西部	磐田市	64.1	60.3	68.9	75.1	104.4	77.8	＋	▲
	掛川市	72.6	66.0	70.3	68.7	91.5	80.3	＋	▲
	袋井市	65.7	67.0	73.5	80.5	110.1	89.5	＋	▲
	御前崎市	69.6	78.0	84.9	86.2	98.3	105.0	＋	▲▲
	菊川市	69.5	76.0	78.9	76.2	79.1	78.8	＋	▲
	森町	54.3	61.1	70.9	77.6	93.2	82.5	＋	▲
	湖西市	61.9	60.9	67.5	76.4	81.4	76.5	＋	▲
静岡市		113.9	110.4	114.1	116.0	111.5	110.9	－	▽
	静岡市葵区	99.0	93.1	103.0	96.3	102.2	98.4	－	▽▽
	静岡市駿河区	126.8	126.4	125.1	135.4	113.3	115.7	－	▽
	静岡市清水区	119.5	117.2	116.5	121.3	119.4	119.7	＋	▲▲
浜松市		76.9	73.9	80.0	77.8	104.5	85.0	＋	▲
	浜松市中区	95.9	86.5	93.3	87.5	121.6	97.2	＋	▲
	浜松市東区	86.5	87.4	91.7	91.1	116.2	89.5	＋	▲
	浜松市西区	65.2	60.3	62.8	61.3	83.8	72.1	＋	▲
	浜松市南区	87.9	84.7	93.0	90.9	109.3	92.7	＋	▲
	浜松市北区	61.1	60.5	66.6	66.5	85.4	76.9	＋	▲
	浜松市浜北区	49.2	48.5	54.8	54.9	99.4	72.1	＋	▲
	浜松市天竜区	42.1	50.6	65.3	65.7	69.6	66.3	＋	▲

標準化該当比は、H22静岡県全体の結果（基準）と当該年度当該市町の結果を比較した値である。

標準化該当比は、H22静岡県全体を100（基準）としているため、当該年度当該市町の標準化該当比が100より大きい場合、当該年度当該市町の該当者出現率はH22静岡県全体よりも高く、100より小さい場合、H22静岡県全体より低いことを示す。判定：▽▽増減－かつH27該当比100未満，▽増減－かつH27該当比100以上，▲増減＋かつH27該当比100未満，▲▲増減＋かつH27該当比100以上

9　追加分析

静岡県全体（市町国保・国保組合・共済組合・健保組合・協会けんぽの合計）のデータを用いて追加分析を行いました。

ハイリスク者の定義について、平成 23 年度報告書は厚生労働省研究班の基準を参考にしましたが、健診の結果、医療機関を受診する必要があると判断された方に、医療機関への受療行動に確実に結びつけることが必要であることから、平成 24 年度からは「標準的な健診・保健指導プログラム（改訂版）」を参考に判定しています。

血圧ハイリスク者の割合

（血圧ハイリスク者：収縮期血圧160mmＨｇ以上又は拡張期血圧100mmＨｇ以上）

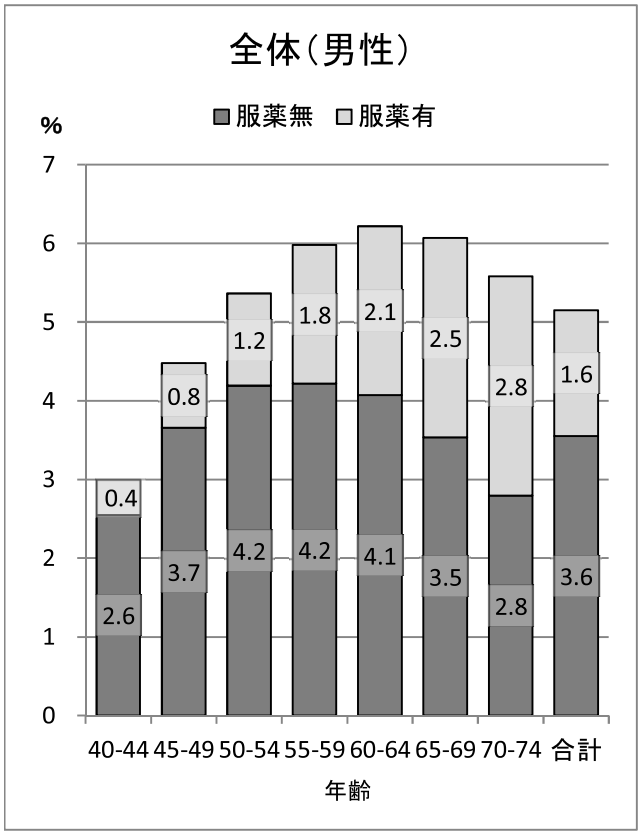

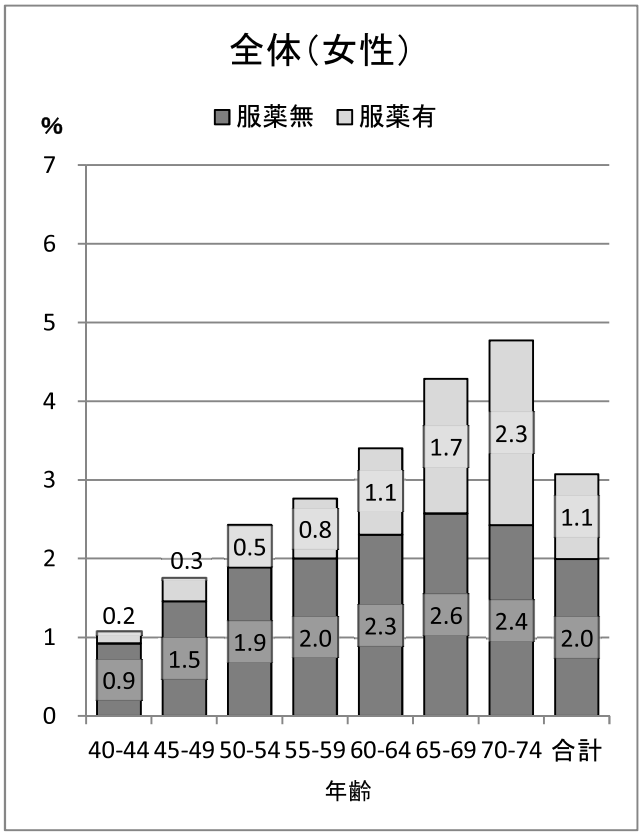

血糖ハイリスク者の割合

（血糖ハイリスク者: HbA1c(NGSP値)　6.5%以上　又は 空腹時血糖　126mg/dL以上）

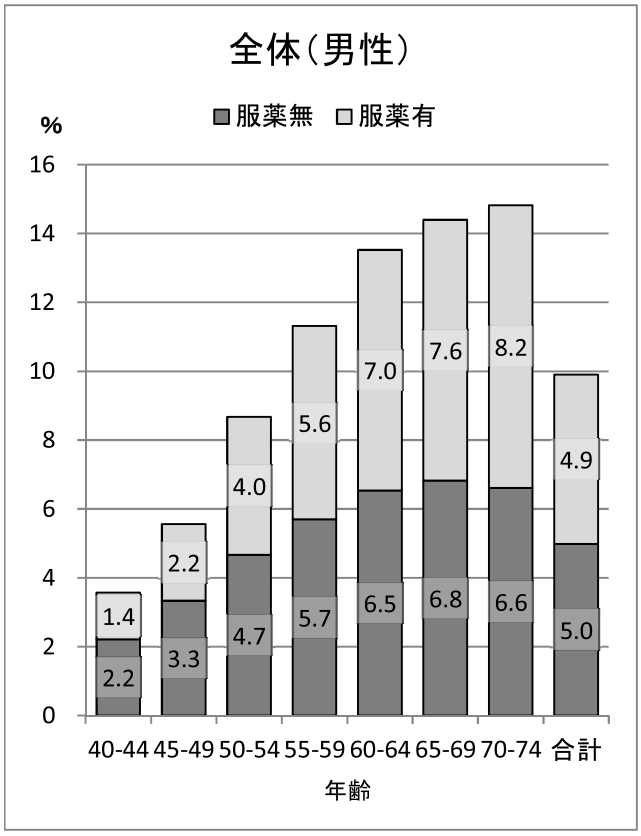

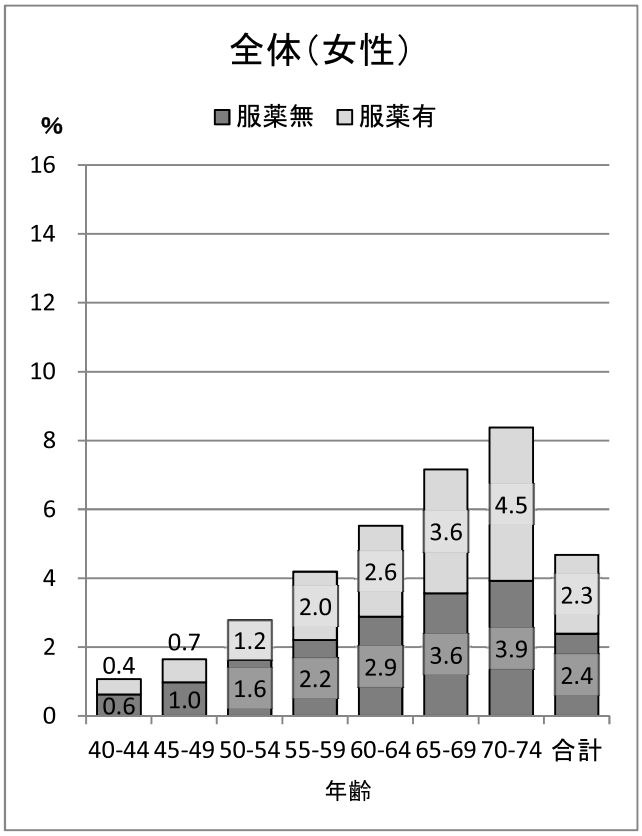

脂質ハイリスク者の割合

（血中脂質ハイリスク者：LDLコレステロール180mg/dL以上　又は　中性脂肪1,000mg/dL以上）

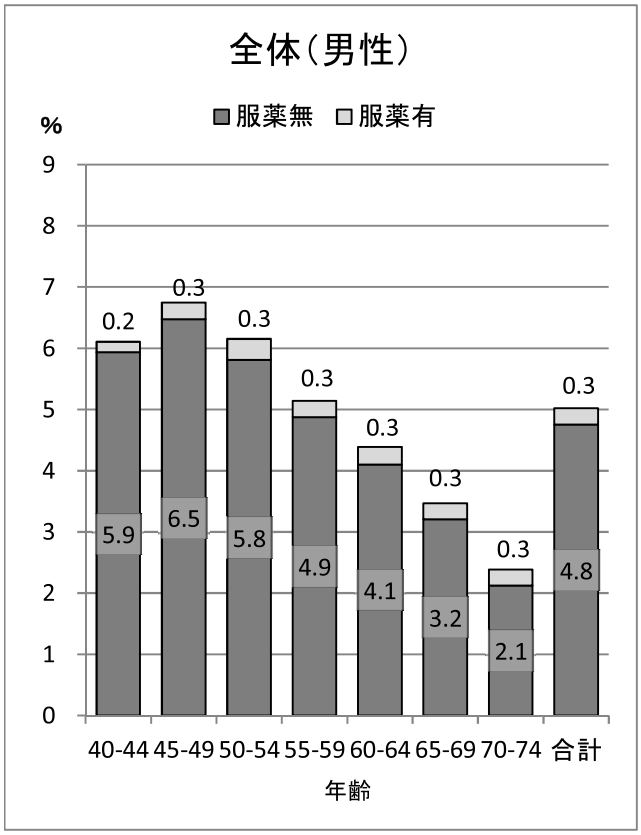

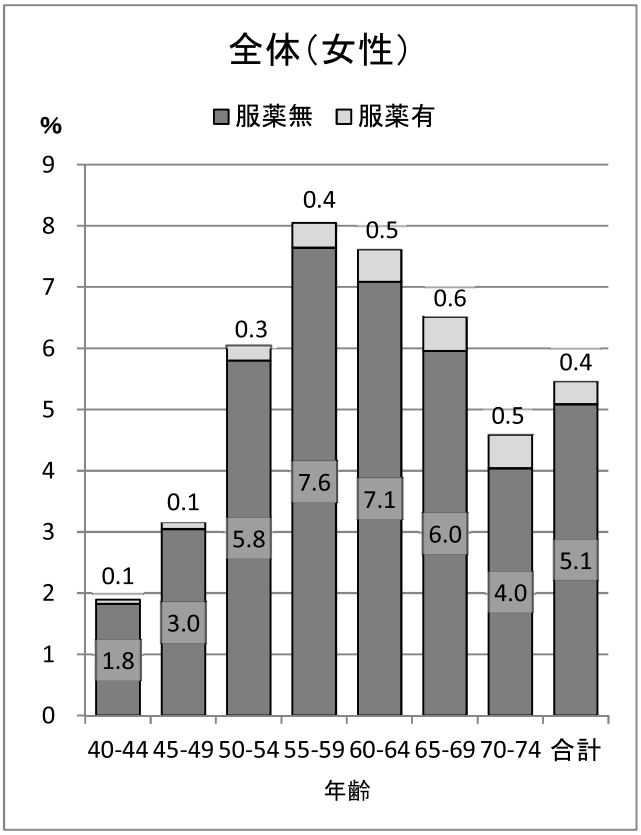

尿蛋白ハイリスク者の割合

（尿蛋白ハイリスク者：尿蛋白　＋又は＋＋又は＋＋＋）　※ 服薬は血圧を下げる薬で判定

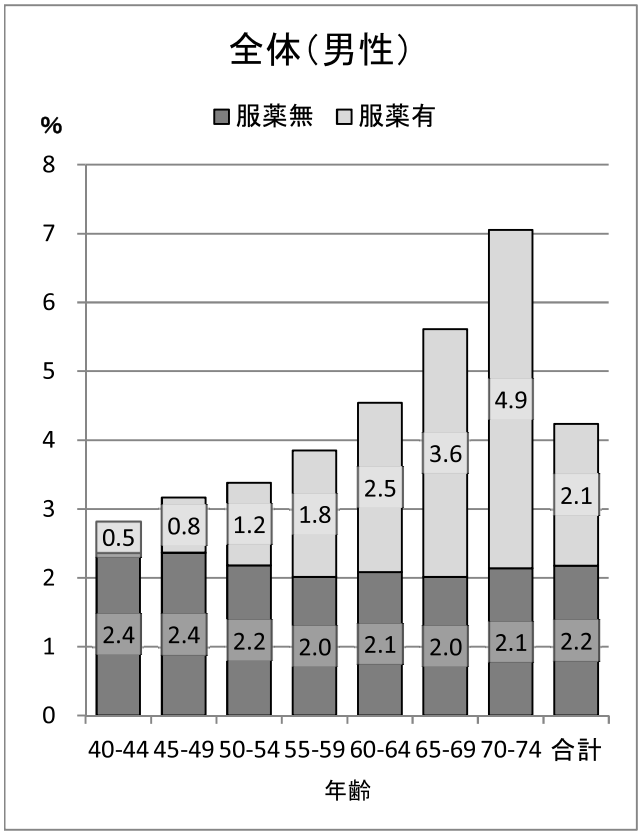

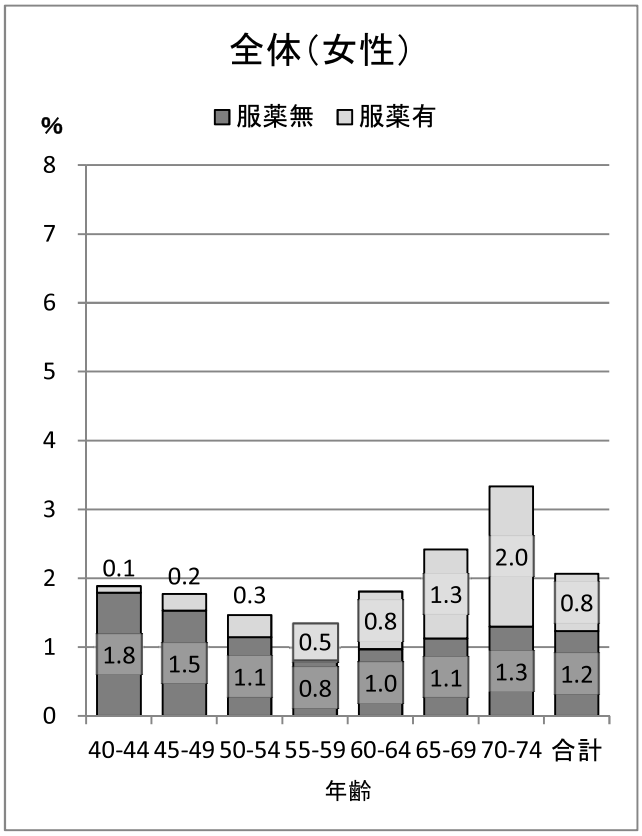

血圧ハイリスク者の割合

静岡県全体（男性）

		年代別							合計
		40～44歳	45～49歳	50～54歳	55～59歳	60～64歳	65～69歳	70～74歳	
非該当	人数	59 105	51 748	46 842	45 394	43 098	50 674	39 245	336 106
	割合	97.0%	95.5%	94.6%	94.0%	93.8%	93.9%	94.4%	94.9%
服薬有ハイリスク者	人数	267	445	581	851	987	1 366	1 159	5 656
	割合	.4%	.8%	1.2%	1.8%	2.1%	2.5%	2.8%	1.6%
服薬無ハイリスク者	人数	1 559	1 980	2 074	2 037	1 871	1 908	1 161	12 590
	割合	2.6%	3.7%	4.2%	4.2%	4.1%	3.5%	2.8%	3.6%
合計	人数	60 931	54 173	49 497	48 282	45 956	53 948	41 565	354 352
	割合	100.0%	100.0%	100.0%	100.0%	100.0%	100.0%	100.0%	100.0%

静岡県全体（女性）

		年代別							合計
		40～44歳	45～49歳	50～54歳	55～59歳	60～64歳	65～69歳	70～74歳	
非該当	人数	40 117	38 502	37 078	37 570	41 169	56 432	46 647	297 515
	割合	98.9%	98.2%	97.6%	97.2%	96.6%	95.7%	95.2%	96.9%
服薬有ハイリスク者	人数	67	121	204	294	469	1 008	1 150	3 313
	割合	.2%	.3%	.5%	.8%	1.1%	1.7%	2.3%	1.1%
服薬無ハイリスク者	人数	374	571	718	773	982	1 517	1 188	6 123
	割合	.9%	1.5%	1.9%	2.0%	2.3%	2.6%	2.4%	2.0%
合計	人数	40 558	39 194	38 000	38 637	42 620	58 957	48 985	306 951
	割合	100.0%	100.0%	100.0%	100.0%	100.0%	100.0%	100.0%	100.0%

血糖ハイリスク者の割合

静岡県全体（男性）

		年代別							合計
		40～44歳	45～49歳	50～54歳	55～59歳	60～64歳	65～69歳	70～74歳	
非該当	人数	58 850	51 259	45 302	42 930	39 931	46 330	35 511	320 113
	割合	96.4%	94.4%	91.3%	88.7%	86.5%	85.6%	85.2%	90.1%
服薬有ハイリスク者	人数	826	1 206	1 989	2 720	3 224	4 099	3 420	17 484
	割合	1.4%	2.2%	4.0%	5.6%	7.0%	7.6%	8.2%	4.9%
服薬無ハイリスク者	人数	1 352	1 810	2 314	2 757	3 020	3 692	2 757	17 702
	割合	2.2%	3.3%	4.7%	5.7%	6.5%	6.8%	6.6%	5.0%
合計	人数	61 028	54 275	49 605	48 407	46 175	54 121	41 688	355 299
	割合	100.0%	100.0%	100.0%	100.0%	100.0%	100.0%	100.0%	100.0%

静岡県全体（女性）

		年代別							合計
		40～44歳	45～49歳	50～54歳	55～59歳	60～64歳	65～69歳	70～74歳	
非該当	人数	42 825	40 488	38 847	39 096	42 713	56 782	45 850	306 601
	割合	98.9%	98.4%	97.2%	95.8%	94.5%	92.8%	91.6%	95.3%
服薬有ハイリスク者	人数	191	275	461	812	1 194	2 202	2 227	7 362
	割合	.4%	.7%	1.2%	2.0%	2.6%	3.6%	4.5%	2.3%
服薬無ハイリスク者	人数	273	403	650	898	1 303	2 182	1 965	7 674
	割合	.6%	1.0%	1.6%	2.2%	2.9%	3.6%	3.9%	2.4%
合計	人数	43 289	41 166	39 958	40 806	45 210	61 166	50 042	321 637
	割合	100.0%	100.0%	100.0%	100.0%	100.0%	100.0%	100.0%	100.0%

脂質ハイリスク者の割合

静岡県全体（男性）

		年代別							合計
		40～44歳	45～49歳	50～54歳	55～59歳	60～64歳	65～69歳	70～74歳	
非該当	人数	57 254	50 550	46 492	45 845	44 016	52 078	40 568	336 803
	割合	93.9%	93.3%	93.8%	94.9%	95.6%	96.5%	97.6%	95.0%
服薬有ハイリスク者	人数	106	149	168	130	133	139	108	933
	割合	.2%	.3%	.3%	.3%	.3%	.3%	.3%	.3%
服薬無ハイリスク者	人数	3 618	3 508	2 879	2 356	1 888	1 731	883	16 863
	割合	5.9%	6.5%	5.8%	4.9%	4.1%	3.2%	2.1%	4.8%
合計	人数	60 978	54 207	49 539	48 331	46 037	53 948	41 559	354 599
	割合	100.0%	100.0%	100.0%	100.0%	100.0%	100.0%	100.0%	100.0%

静岡県全体（女性）

		年代別							合計
		40～44歳	45～49歳	50～54歳	55～59歳	60～64歳	65～69歳	70～74歳	
非該当	人数	39 444	37 749	35 516	35 311	39 111	54 856	46 661	288 648
	割合	98.1%	96.8%	93.9%	92.0%	92.4%	93.5%	95.4%	94.5%
服薬有ハイリスク者	人数	27	43	96	155	223	328	268	1 140
	割合	.1%	.1%	.3%	.4%	.5%	.6%	.5%	.4%
服薬無ハイリスク者	人数	734	1 188	2 194	2 936	2 999	3 495	1 977	15 523
	割合	1.8%	3.0%	5.8%	7.6%	7.1%	6.0%	4.0%	5.1%
合計	人数	40 205	38 980	37 806	38 402	42 333	58 679	48 906	305 311
	割合	100.0%	100.0%	100.0%	100.0%	100.0%	100.0%	100.0%	100.0%

尿蛋白ハイリスク者の割合

静岡県全体（男性）

		年代別							合計
		40～44歳	45～49歳	50～54歳	55～59歳	60～64歳	65～69歳	70～74歳	
非該当	人数	59 270	52 514	47 883	46 478	44 000	50 980	38 634	339 759
	割合	97.2%	96.8%	96.6%	96.2%	95.5%	94.4%	92.9%	95.8%
服薬有ハイリスク者	人数	276	433	596	887	1 133	1 943	2 042	7 310
	割合	.5%	.8%	1.2%	1.8%	2.5%	3.6%	4.9%	2.1%
服薬無ハイリスク者	人数	1 444	1 282	1 080	974	960	1 088	889	7 717
	割合	2.4%	2.4%	2.2%	2.0%	2.1%	2.0%	2.1%	2.2%
合計	人数	60 990	54 229	49 559	48 339	46 093	54 011	41 565	354 786
	割合	100.0%	100.0%	100.0%	100.0%	100.0%	100.0%	100.0%	100.0%

静岡県全体（女性）

		年代別							合計
		40～44歳	45～49歳	50～54歳	55～59歳	60～64歳	65～69歳	70～74歳	
非該当	人数	41 751	39 810	39 111	40 211	44 336	59 606	48 253	313 078
	割合	98.1%	98.2%	98.5%	98.7%	98.2%	97.6%	96.7%	97.9%
服薬有ハイリスク者	人数	42	96	127	211	378	791	1 017	2 662
	割合	.1%	.2%	.3%	.5%	.8%	1.3%	2.0%	.8%
服薬無ハイリスク者	人数	761	621	455	336	437	687	648	3 945
	割合	1.8%	1.5%	1.1%	.8%	1.0%	1.1%	1.3%	1.2%
合計	人数	42 554	40 527	39 693	40 758	45 151	61 084	49 918	319 685
	割合	100.0%	100.0%	100.0%	100.0%	100.0%	100.0%	100.0%	100.0%

20歳の時の体重から10kg以上増加している

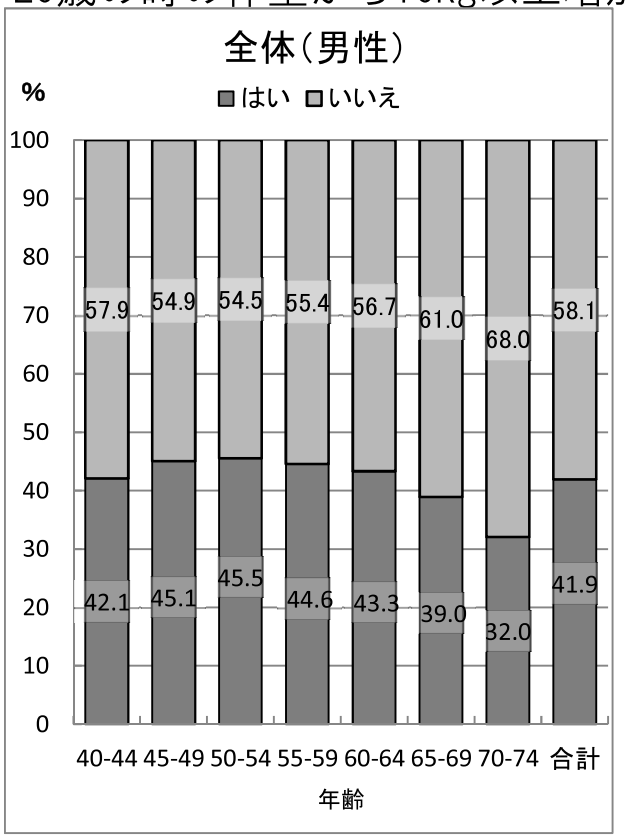

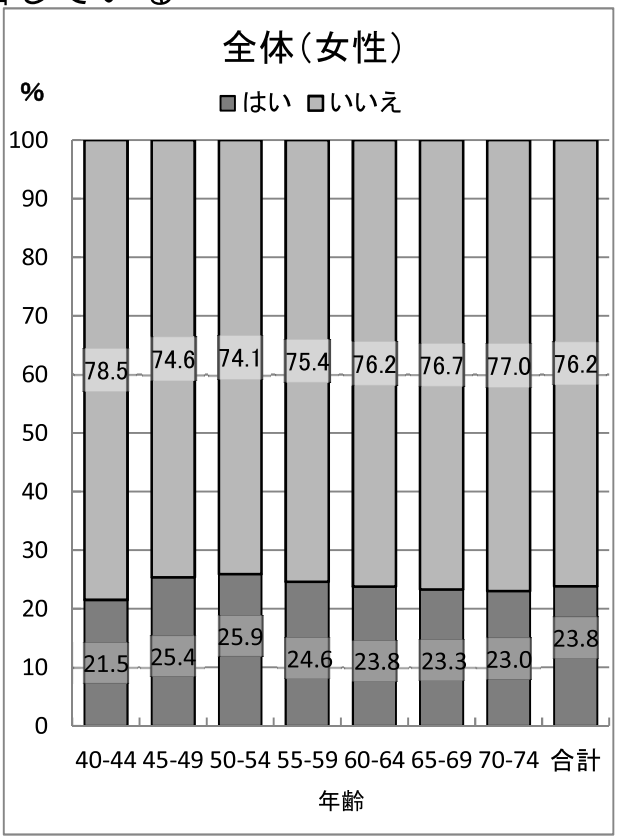

1回30分以上の軽く汗をかく運動を週2回以上、1年以上実施

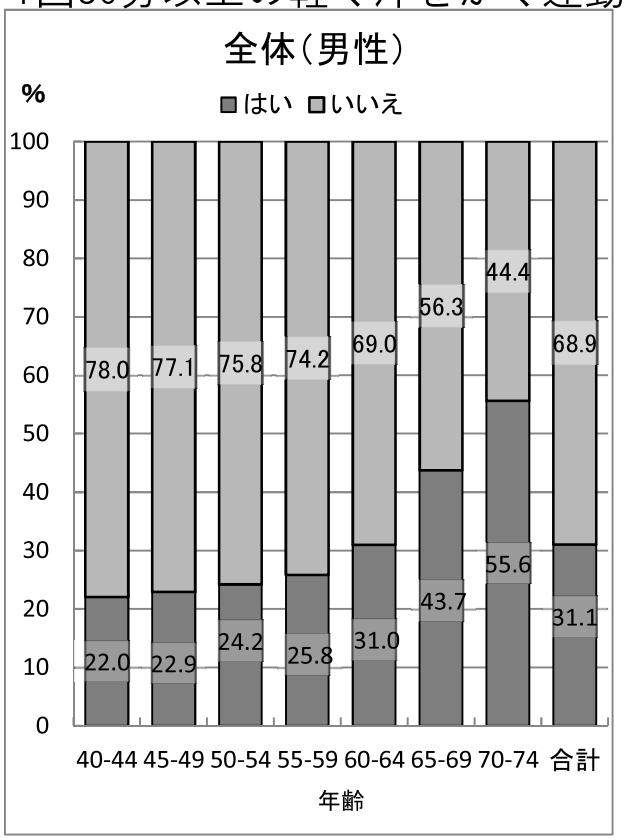

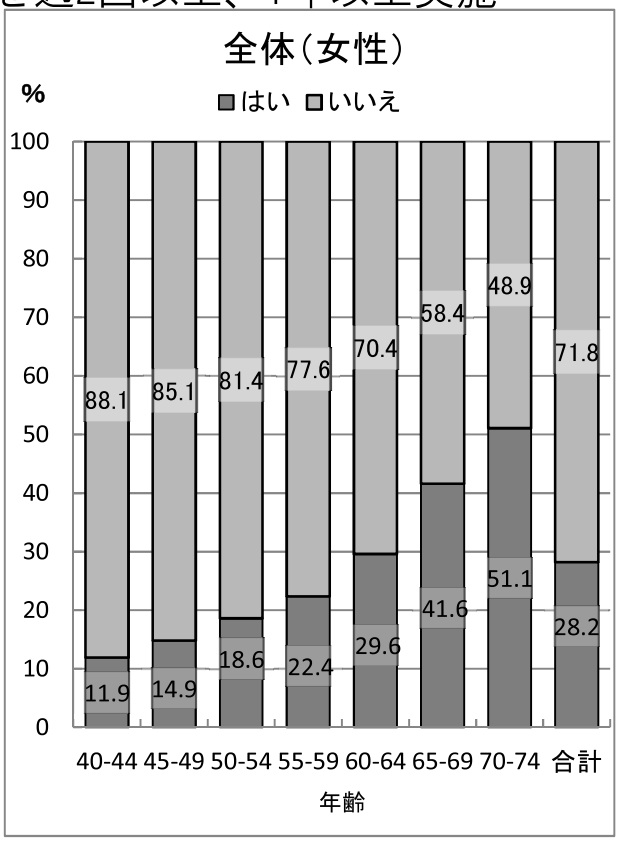

日常生活において歩行又は同等の身体活動を1日1時間以上実施

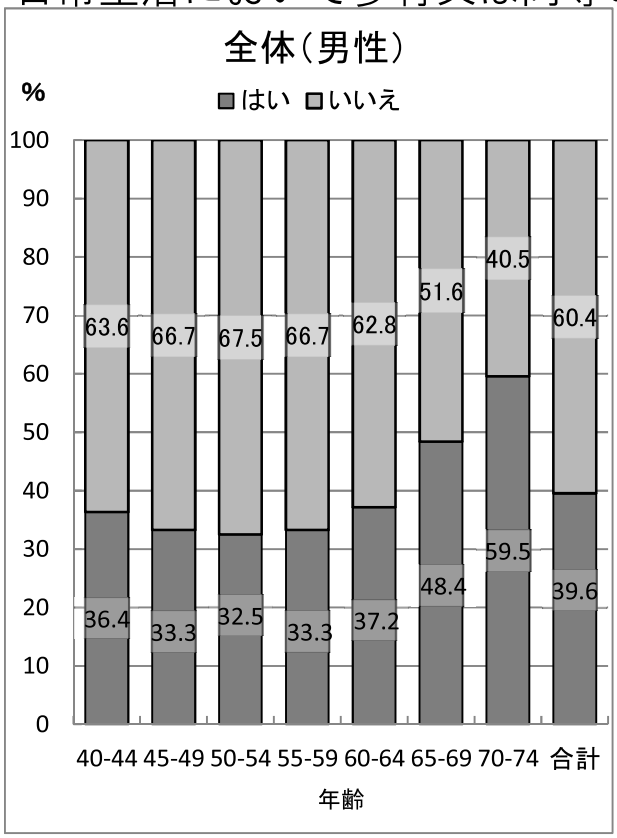

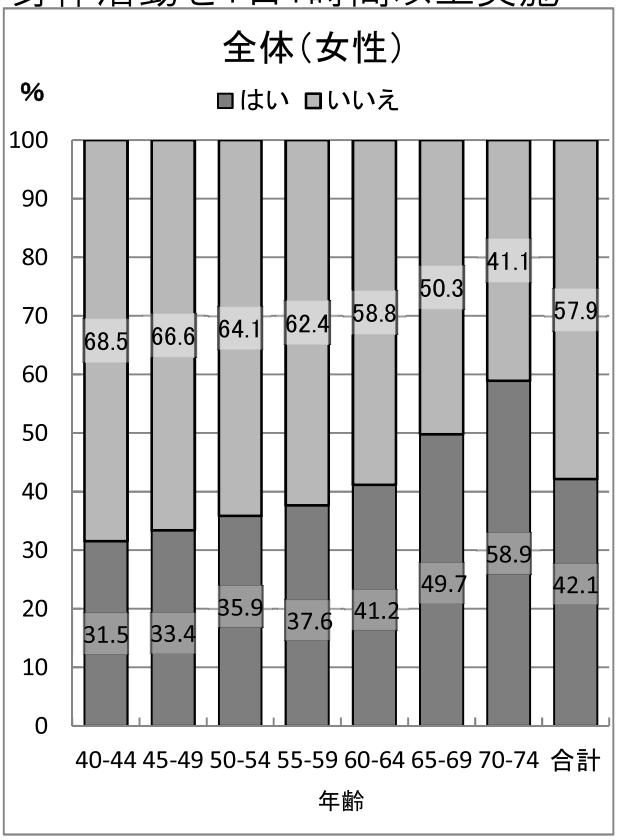

ほぼ同じ年齢の同性と比較して歩く速度が速い

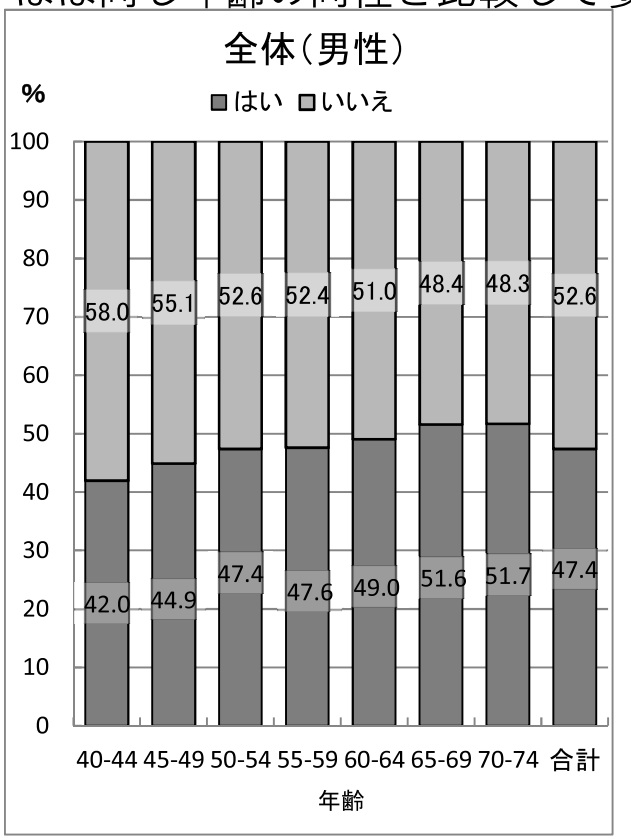

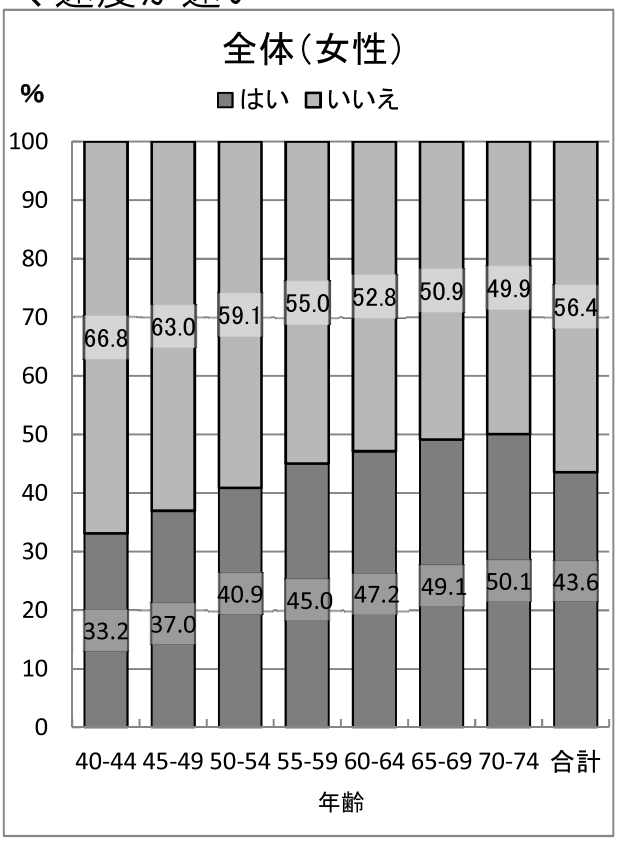

この1年間で体重の増減が±3kg以上あった

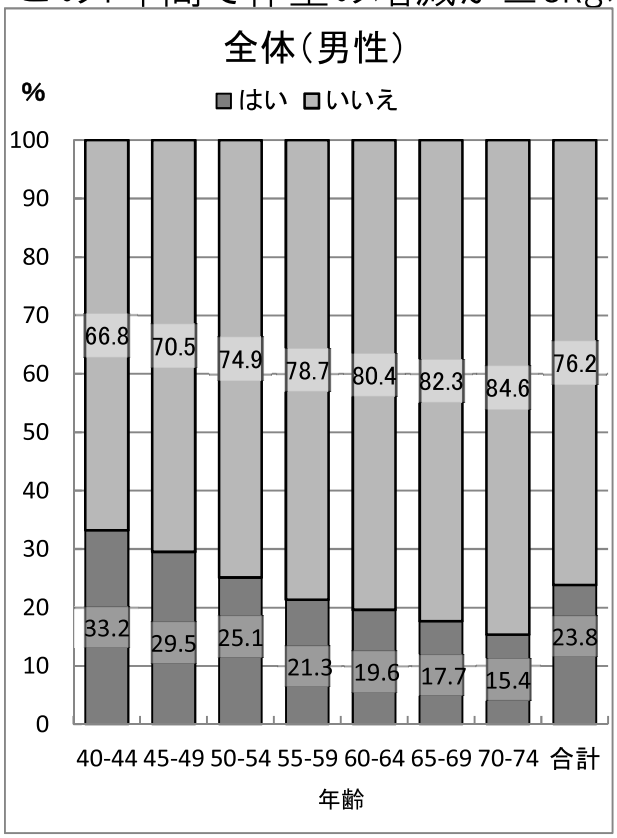

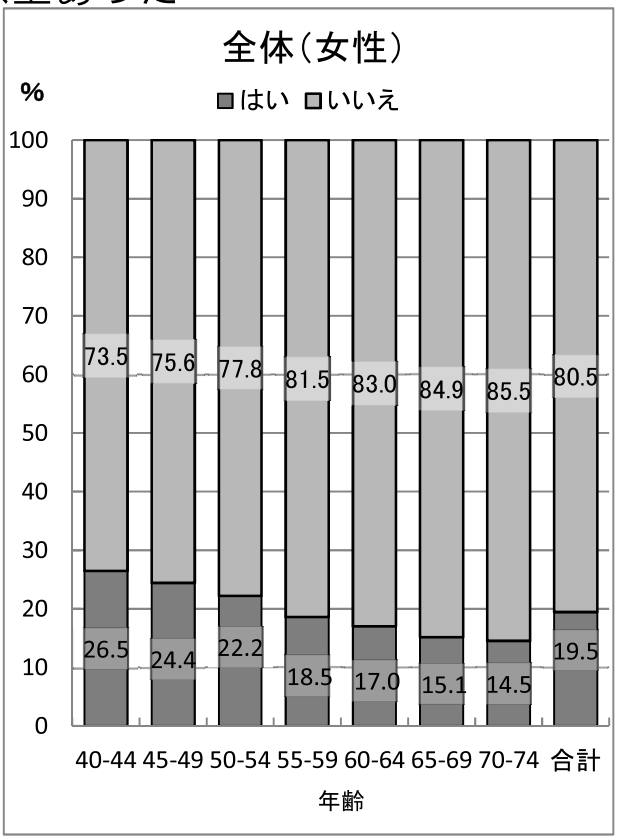

人と比較して食べる速度が速い

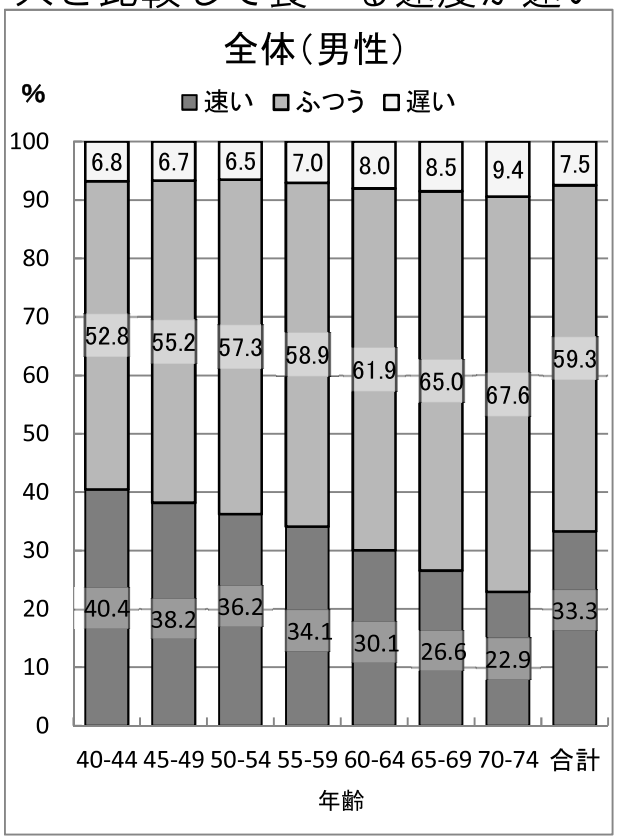

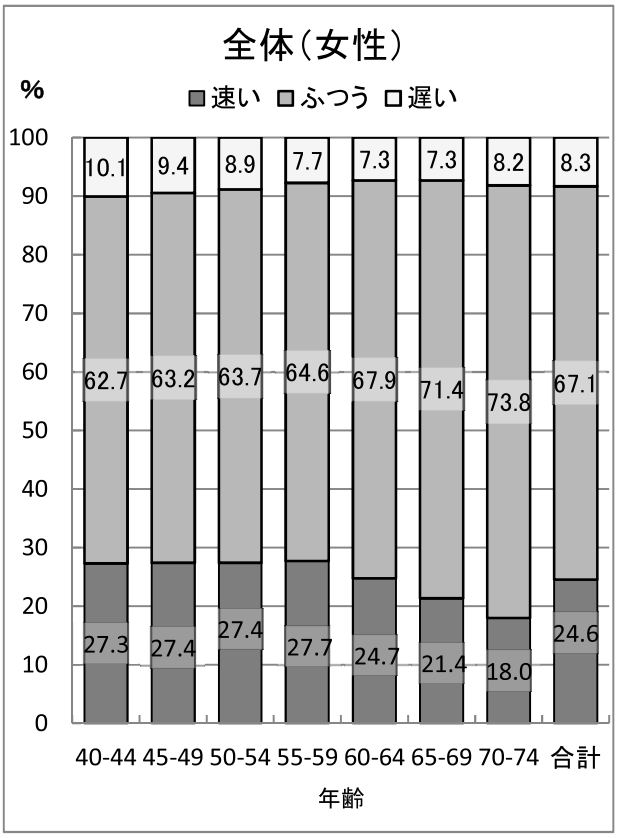

就寝前の2時間以内に夕食をとることが週に3回以上ある

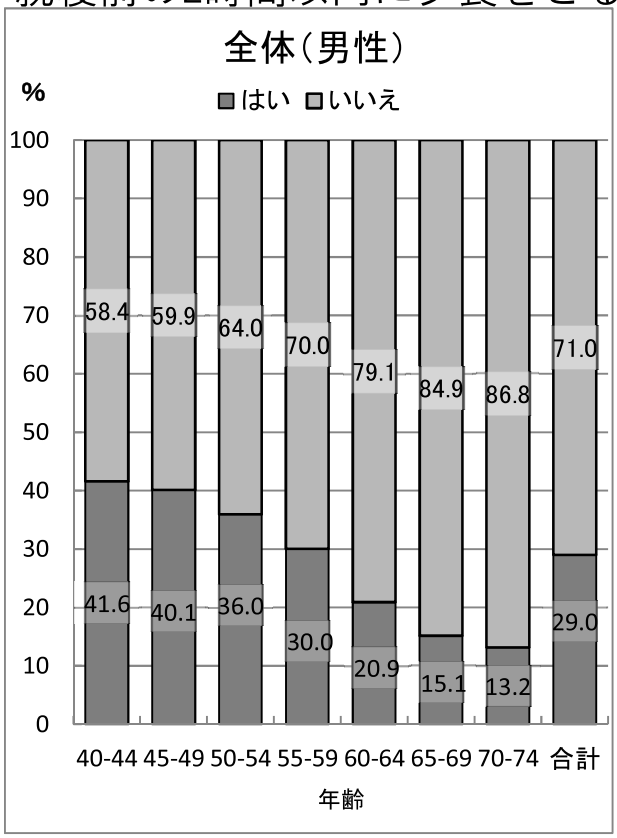

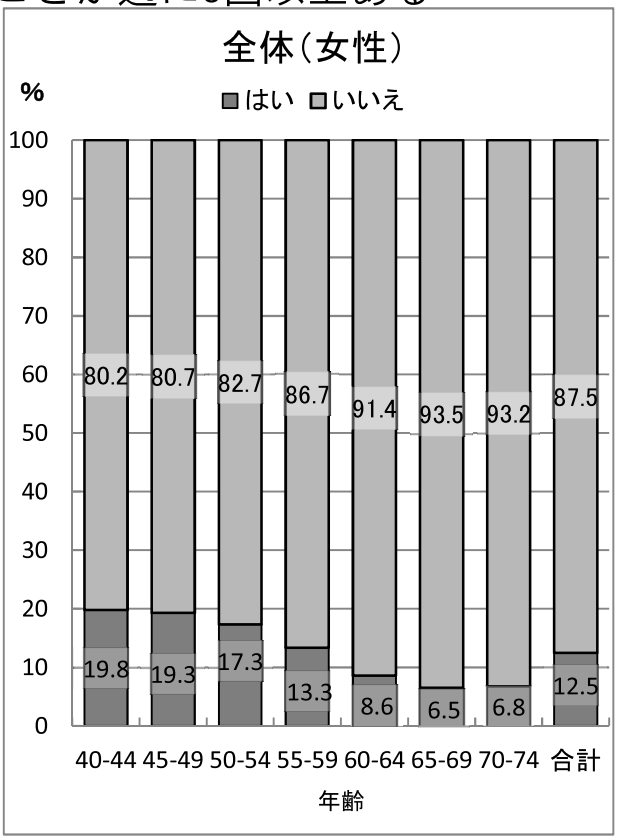

夕食後に間食（3食以外の夜食）をとることが週に3回以上ある

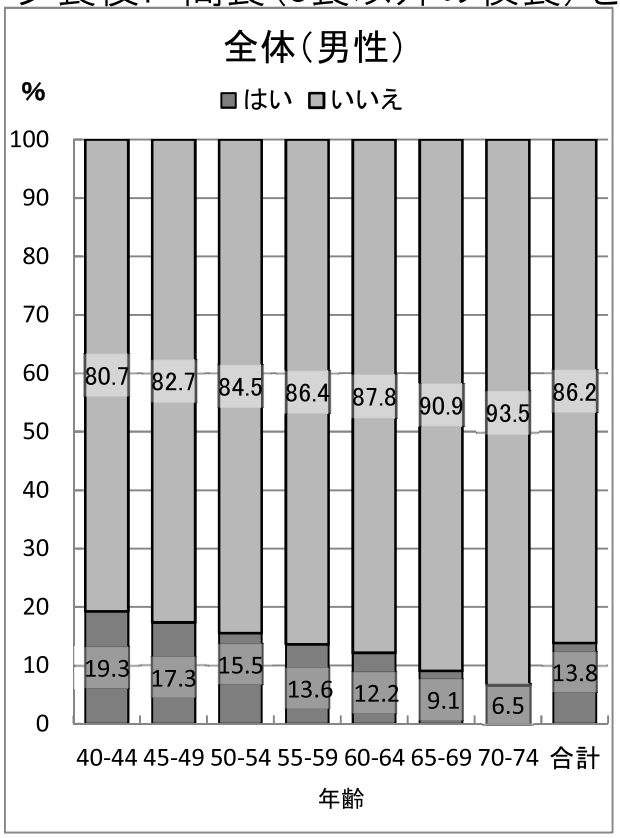

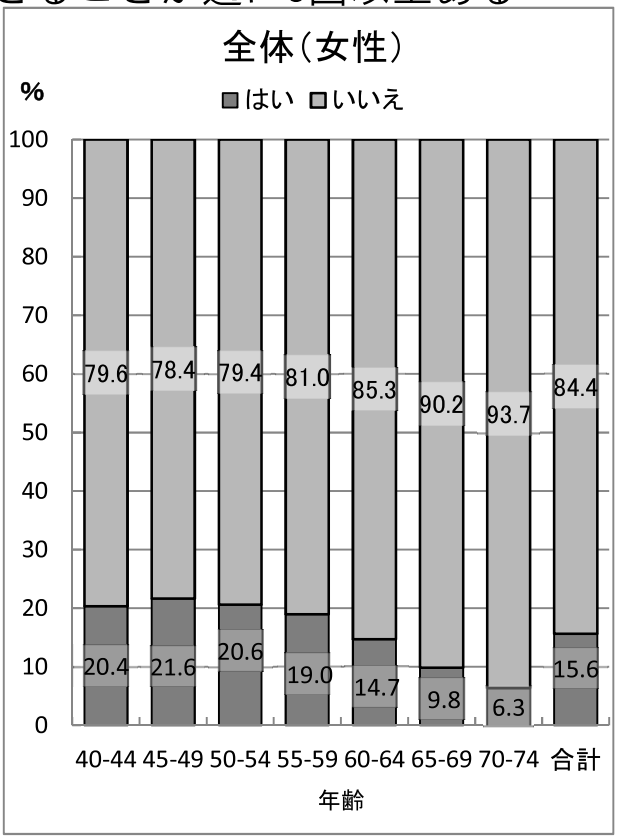

朝食を抜くことが週に3回以上ある

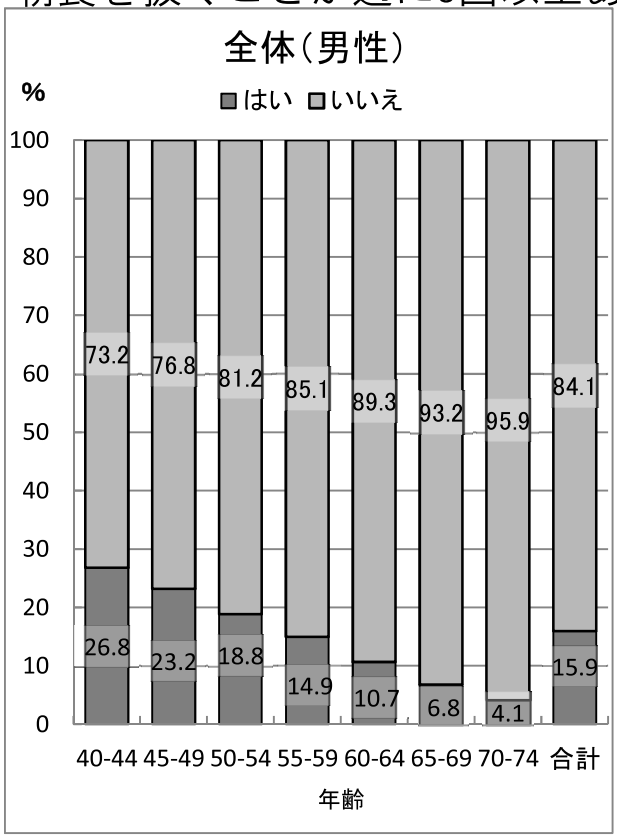

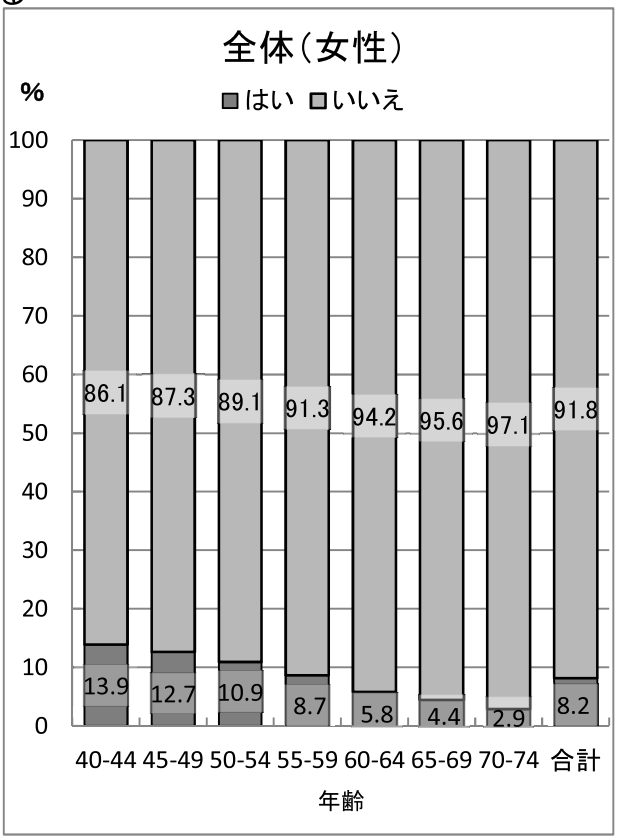

睡眠で休養が十分とれている

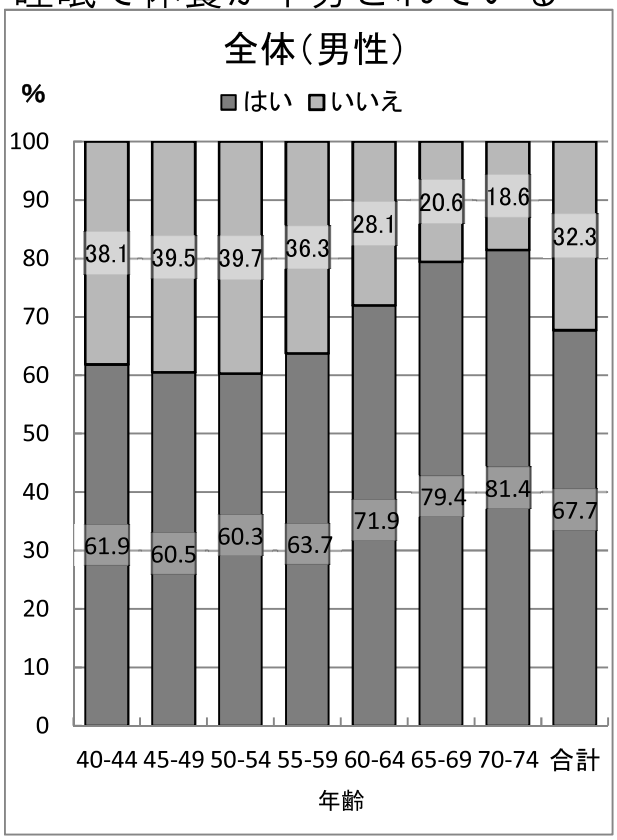

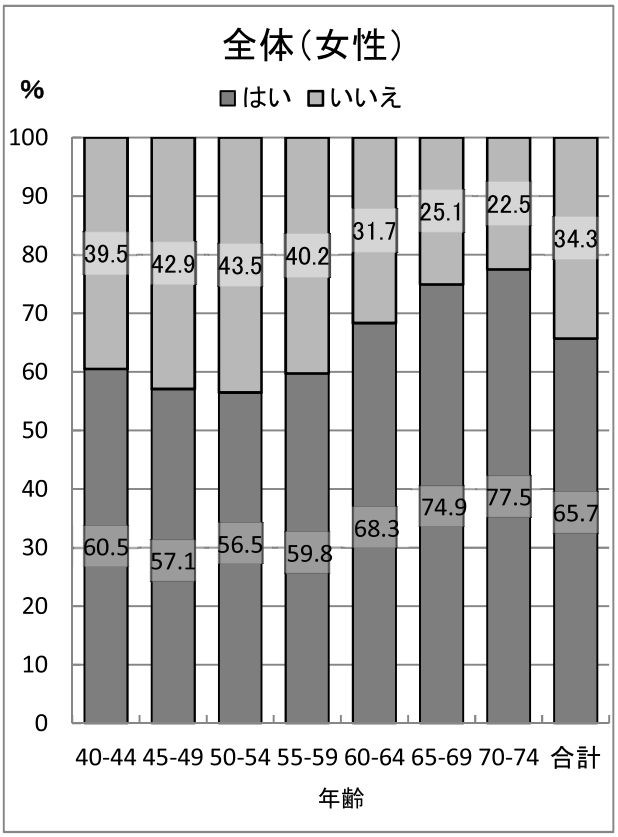

20歳の時の体重から10kg以上増加している

静岡県全体（男性）

		年代別							合計
		40～44歳	45～49歳	50～54歳	55～59歳	60～64歳	65～69歳	70～74歳	
はい	人数	24 531	23 387	21 543	20 525	19 085	19 981	12 597	141 649
	割合	42.1%	45.1%	45.5%	44.6%	43.3%	39.0%	32.0%	41.9%
いいえ	人数	33 736	28 478	25 755	25 494	24 975	31 302	26 712	196 452
	割合	57.9%	54.9%	54.5%	55.4%	56.7%	61.0%	68.0%	58.1%
合計	人数	58 267	51 865	47 298	46 019	44 060	51 283	39 309	338 101
	割合	100.0%	100.0%	100.0%	100.0%	100.0%	100.0%	100.0%	100.0%

静岡県全体（女性）

		年代別							合計
		40～44歳	45～49歳	50～54歳	55～59歳	60～64歳	65～69歳	70～74歳	
はい	人数	8 859	9 928	9 823	9 554	10 188	13 468	10 873	72 693
	割合	21.5%	25.4%	25.9%	24.6%	23.8%	23.3%	23.0%	23.8%
いいえ	人数	32 289	29 223	28 136	29 257	32 677	44 307	36 353	232 242
	割合	78.5%	74.6%	74.1%	75.4%	76.2%	76.7%	77.0%	76.2%
合計	人数	41 148	39 151	37 959	38 811	42 865	57 775	47 226	304 935
	割合	100.0%	100.0%	100.0%	100.0%	100.0%	100.0%	100.0%	100.0%

1回30分以上の軽く汗をかく運動を週2回以上、1年以上実施

静岡県全体（男性）

		年代別							合計
		40～44歳	45～49歳	50～54歳	55～59歳	60～64歳	65～69歳	70～74歳	
はい	人数	12 732	11 771	11 306	11 748	13 339	21 240	20 026	102 162
	割合	22.0%	22.9%	24.2%	25.8%	31.0%	43.7%	55.6%	31.1%
いいえ	人数	45 012	39 577	35 453	33 701	29 695	27 341	15 980	226 759
	割合	78.0%	77.1%	75.8%	74.2%	69.0%	56.3%	44.4%	68.9%
合計	人数	57 744	51 348	46 759	45 449	43 034	48 581	36 006	328 921
	割合	100.0%	100.0%	100.0%	100.0%	100.0%	100.0%	100.0%	100.0%

静岡県全体（女性）

		年代別							合計
		40～44歳	45～49歳	50～54歳	55～59歳	60～64歳	65～69歳	70～74歳	
はい	人数	4 841	5 732	6 945	8 515	12 150	22 374	21 913	82 470
	割合	11.9%	14.9%	18.6%	22.4%	29.6%	41.6%	51.1%	28.2%
いいえ	人数	35 816	32 861	30 406	29 558	28 875	31 404	20 996	209 916
	割合	88.1%	85.1%	81.4%	77.6%	70.4%	58.4%	48.9%	71.8%
合計	人数	40 657	38 593	37 351	38 073	41 025	53 778	42 909	292 386
	割合	100.0%	100.0%	100.0%	100.0%	100.0%	100.0%	100.0%	100.0%

日常生活において歩行又は同等の身体活動を1日1時間以上実施

静岡県全体（男性）

		年代別							合計
		40～44歳	45～49歳	50～54歳	55～59歳	60～64歳	65～69歳	70～74歳	
はい	人数	21 113	17 190	15 314	15 260	16 321	24 782	23 375	133 355
	割合	36.4%	33.3%	32.5%	33.3%	37.2%	48.4%	59.5%	39.6%
いいえ	人数	36 951	34 507	31 827	30 604	27 608	26 406	15 878	203 781
	割合	63.6%	66.7%	67.5%	66.7%	62.8%	51.6%	40.5%	60.4%
合計	人数	58 064	51 697	47 141	45 864	43 929	51 188	39 253	337 136
	割合	100.0%	100.0%	100.0%	100.0%	100.0%	100.0%	100.0%	100.0%

静岡県全体（女性）

		年代別							合計
		40～44歳	45～49歳	50～54歳	55～59歳	60～64歳	65～69歳	70～74歳	
はい	人数	12 946	13 030	13 599	14 579	17 603	28 678	27 752	128 187
	割合	31.5%	33.4%	35.9%	37.6%	41.2%	49.7%	58.9%	42.1%
いいえ	人数	28 109	26 034	24 290	24 157	25 145	28 974	19 364	176 073
	割合	68.5%	66.6%	64.1%	62.4%	58.8%	50.3%	41.1%	57.9%
合計	人数	41 055	39 064	37 889	38 736	42 748	57 652	47 116	304 260
	割合	100.0%	100.0%	100.0%	100.0%	100.0%	100.0%	100.0%	100.0%

ほぼ同じ年齢の同性と比較して歩く速度が速い

静岡県全体（男性）

		年代別							合計
		40～44歳	45～49歳	50～54歳	55～59歳	60～64歳	65～69歳	70～74歳	
はい	人数	24 239	23 045	22 175	21 616	21 102	25 009	18 543	155 729
	割合	42.0%	44.9%	47.4%	47.6%	49.0%	51.6%	51.7%	47.4%
いいえ	人数	33 538	28 319	24 607	23 816	21 926	23 483	17 351	173 040
	割合	58.0%	55.1%	52.6%	52.4%	51.0%	48.4%	48.3%	52.6%
合計	人数	57 777	51 364	46 782	45 432	43 028	48 492	35 894	328 769
	割合	100.0%	100.0%	100.0%	100.0%	100.0%	100.0%	100.0%	100.0%

静岡県全体（女性）

		年代別							合計
		40～44歳	45～49歳	50～54歳	55～59歳	60～64歳	65～69歳	70～74歳	
はい	人数	13 472	14 261	15 264	17 121	19 307	26 340	21 398	127 163
	割合	33.2%	37.0%	40.9%	45.0%	47.2%	49.1%	50.1%	43.6%
いいえ	人数	27 166	24 329	22 090	20 923	21 641	27 287	21 349	164 785
	割合	66.8%	63.0%	59.1%	55.0%	52.8%	50.9%	49.9%	56.4%
合計	人数	40 638	38 590	37 354	38 044	40 948	53 627	42 747	291 948
	割合	100.0%	100.0%	100.0%	100.0%	100.0%	100.0%	100.0%	100.0%

この1年間で体重の増減が±3kg以上あった

静岡県全体（男性）

		年代別							合計
		40～44歳	45～49歳	50～54歳	55～59歳	60～64歳	65～69歳	70～74歳	
はい	人数	19 246	15 188	11 782	9 723	8 447	8 585	5 529	78 500
	割合	33.2%	29.5%	25.1%	21.3%	19.6%	17.7%	15.4%	23.8%
いいえ	人数	38 683	36 270	35 107	35 821	34 637	40 007	30 470	250 995
	割合	66.8%	70.5%	74.9%	78.7%	80.4%	82.3%	84.6%	76.2%
合計	人数	57 929	51 458	46 889	45 544	43 084	48 592	35 999	329 495
	割合	100.0%	100.0%	100.0%	100.0%	100.0%	100.0%	100.0%	100.0%

静岡県全体（女性）

		年代別							合計
		40～44歳	45～49歳	50～54歳	55～59歳	60～64歳	65～69歳	70～74歳	
はい	人数	10 784	9 432	8 309	7 065	6 978	8 135	6 214	56 917
	割合	26.5%	24.4%	22.2%	18.5%	17.0%	15.1%	14.5%	19.5%
いいえ	人数	29 922	29 201	29 092	31 035	34 044	45 610	36 655	235 559
	割合	73.5%	75.6%	77.8%	81.5%	83.0%	84.9%	85.5%	80.5%
合計	人数	40 706	38 633	37 401	38 100	41 022	53 745	42 869	292 476
	割合	100.0%	100.0%	100.0%	100.0%	100.0%	100.0%	100.0%	100.0%

人と比較して食べる速度が速い

静岡県全体（男性）

		年代別							合計
		40～44歳	45～49歳	50～54歳	55～59歳	60～64歳	65～69歳	70～74歳	
速い	人数	23 407	19 627	16 962	15 526	12 945	12 901	8 252	109 620
	割合	40.4%	38.2%	36.2%	34.1%	30.1%	26.6%	22.9%	33.3%
ふつう	人数	30 576	28 362	26 853	26 786	26 658	31 551	24 333	195 119
	割合	52.8%	55.2%	57.3%	58.9%	61.9%	65.0%	67.6%	59.3%
遅い	人数	3 909	3 435	3 033	3 197	3 461	4 122	3 400	24 557
	割合	6.8%	6.7%	6.5%	7.0%	8.0%	8.5%	9.4%	7.5%
合計	人数	57 892	51 424	46 848	45 509	43 064	48 574	35 985	329 296
	割合	100.0%	100.0%	100.0%	100.0%	100.0%	100.0%	100.0%	100.0%

静岡県全体（女性）

		年代別							合計
		40～44歳	45～49歳	50～54歳	55～59歳	60～64歳	65～69歳	70～74歳	
速い	人数	11 092	10 584	10 234	10 552	10 150	11 482	7 721	71 815
	割合	27.3%	27.4%	27.4%	27.7%	24.7%	21.4%	18.0%	24.6%
ふつう	人数	25 466	24 390	23 814	24 573	27 871	38 370	31 667	196 151
	割合	62.7%	63.2%	63.7%	64.6%	67.9%	71.4%	73.8%	67.1%
遅い	人数	4 090	3 648	3 308	2 933	3 004	3 919	3 506	24 408
	割合	10.1%	9.4%	8.9%	7.7%	7.3%	7.3%	8.2%	8.3%
合計	人数	40 648	38 622	37 356	38 058	41 025	53 771	42 894	292 374
	割合	100.0%	100.0%	100.0%	100.0%	100.0%	100.0%	100.0%	100.0%

就寝前の2時間以内に夕食をとることが週に3回以上ある

静岡県全体（男性）

		年代別							合計
		40～44歳	45～49歳	50～54歳	55～59歳	60～64歳	65～69歳	70～74歳	
はい	人数	24 224	20 806	17 004	13 817	9 209	7 764	5 174	97 998
	割合	41.6%	40.1%	36.0%	30.0%	20.9%	15.1%	13.2%	29.0%
いいえ	人数	34 040	31 066	30 284	32 192	34 825	43 498	34 125	240 030
	割合	58.4%	59.9%	64.0%	70.0%	79.1%	84.9%	86.8%	71.0%
合計	人数	58 264	51 872	47 288	46 009	44 034	51 262	39 299	338 028
	割合	100.0%	100.0%	100.0%	100.0%	100.0%	100.0%	100.0%	100.0%

静岡県全体（女性）

		年代別							合計
		40～44歳	45～49歳	50～54歳	55～59歳	60～64歳	65～69歳	70～74歳	
はい	人数	8 134	7 554	6 573	5 179	3 670	3 757	3 191	38 058
	割合	19.8%	19.3%	17.3%	13.3%	8.6%	6.5%	6.8%	12.5%
いいえ	人数	33 020	31 592	31 379	33 622	39 178	53 991	44 033	266 815
	割合	80.2%	80.7%	82.7%	86.7%	91.4%	93.5%	93.2%	87.5%
合計	人数	41 154	39 146	37 952	38 801	42 848	57 748	47 224	304 873
	割合	100.0%	100.0%	100.0%	100.0%	100.0%	100.0%	100.0%	100.0%

夕食後に間食(3食以外の夜食)をとることが週に3回以上ある

静岡県全体（男性）

		年代別							合計
		40～44歳	45～49歳	50～54歳	55～59歳	60～64歳	65～69歳	70～74歳	
はい	人数	11 174	8 925	7 268	6 195	5 239	4 414	2 349	45 564
	割合	19.3%	17.3%	15.5%	13.6%	12.2%	9.1%	6.5%	13.8%
いいえ	人数	46 784	42 572	39 636	39 372	37 868	44 213	33 678	284 123
	割合	80.7%	82.7%	84.5%	86.4%	87.8%	90.9%	93.5%	86.2%
合計	人数	57 958	51 497	46 904	45 567	43 107	48 627	36 027	329 687
	割合	100.0%	100.0%	100.0%	100.0%	100.0%	100.0%	100.0%	100.0%

静岡県全体（女性）

		年代別							合計
		40～44歳	45～49歳	50～54歳	55～59歳	60～64歳	65～69歳	70～74歳	
はい	人数	8 293	8 370	7 717	7 239	6 046	5 298	2 722	45 685
	割合	20.4%	21.6%	20.6%	19.0%	14.7%	9.8%	6.3%	15.6%
いいえ	人数	32 448	30 313	29 717	30 885	35 024	48 517	40 217	247 121
	割合	79.6%	78.4%	79.4%	81.0%	85.3%	90.2%	93.7%	84.4%
合計	人数	40 741	38 683	37 434	38 124	41 070	53 815	42 939	292 806
	割合	100.0%	100.0%	100.0%	100.0%	100.0%	100.0%	100.0%	100.0%

朝食を抜くことが週に3回以上ある

静岡県全体（男性）

		年代別							合計
		40～44歳	45～49歳	50～54歳	55～59歳	60～64歳	65～69歳	70～74歳	
はい	人数	15 509	11 944	8 832	6 800	4 605	3 316	1 491	52 497
	割合	26.8%	23.2%	18.8%	14.9%	10.7%	6.8%	4.1%	15.9%
いいえ	人数	42 417	39 526	38 044	38 729	38 479	45 239	34 494	276 928
	割合	73.2%	76.8%	81.2%	85.1%	89.3%	93.2%	95.9%	84.1%
合計	人数	57 926	51 470	46 876	45 529	43 084	48 555	35 985	329 425
	割合	100.0%	100.0%	100.0%	100.0%	100.0%	100.0%	100.0%	100.0%

静岡県全体（女性）

		年代別							合計
		40～44歳	45～49歳	50～54歳	55～59歳	60～64歳	65～69歳	70～74歳	
はい	人数	5 653	4 895	4 075	3 302	2 382	2 366	1 251	23 924
	割合	13.9%	12.7%	10.9%	8.7%	5.8%	4.4%	2.9%	8.2%
いいえ	人数	35 058	33 773	33 345	34 812	38 662	51 431	41 674	268 755
	割合	86.1%	87.3%	89.1%	91.3%	94.2%	95.6%	97.1%	91.8%
合計	人数	40 711	38 668	37 420	38 114	41 044	53 797	42 925	292 679
	割合	100.0%	100.0%	100.0%	100.0%	100.0%	100.0%	100.0%	100.0%

睡眠で休養が十分とれている

静岡県全体（男性）

		年代別							合計
		40～44歳	45～49歳	50～54歳	55～59歳	60～64歳	65～69歳	70～74歳	
はい	人数	35 799	31 099	28 245	28 992	30 938	38 429	29 164	222 666
	割合	61.9%	60.5%	60.3%	63.7%	71.9%	79.4%	81.4%	67.7%
いいえ	人数	22 078	20 325	18 606	16 494	12 065	9 958	6 652	106 178
	割合	38.1%	39.5%	39.7%	36.3%	28.1%	20.6%	18.6%	32.3%
合計	人数	57 877	51 424	46 851	45 486	43 003	48 387	35 816	328 844
	割合	100.0%	100.0%	100.0%	100.0%	100.0%	100.0%	100.0%	100.0%

静岡県全体（女性）

		年代別							合計
		40～44歳	45～49歳	50～54歳	55～59歳	60～64歳	65～69歳	70～74歳	
はい	人数	24 613	22 042	21 116	22 736	27 970	40 133	33 069	191 679
	割合	60.5%	57.1%	56.5%	59.8%	68.3%	74.9%	77.5%	65.7%
いいえ	人数	16 060	16 562	16 249	15 314	12 961	13 437	9 613	100 196
	割合	39.5%	42.9%	43.5%	40.2%	31.7%	25.1%	22.5%	34.3%
合計	人数	40 673	38 604	37 365	38 050	40 931	53 570	42 682	291 875
	割合	100.0%	100.0%	100.0%	100.0%	100.0%	100.0%	100.0%	100.0%

H27特定健診 【全県】

メタボリックシンドローム該当者（男性）

40～64歳

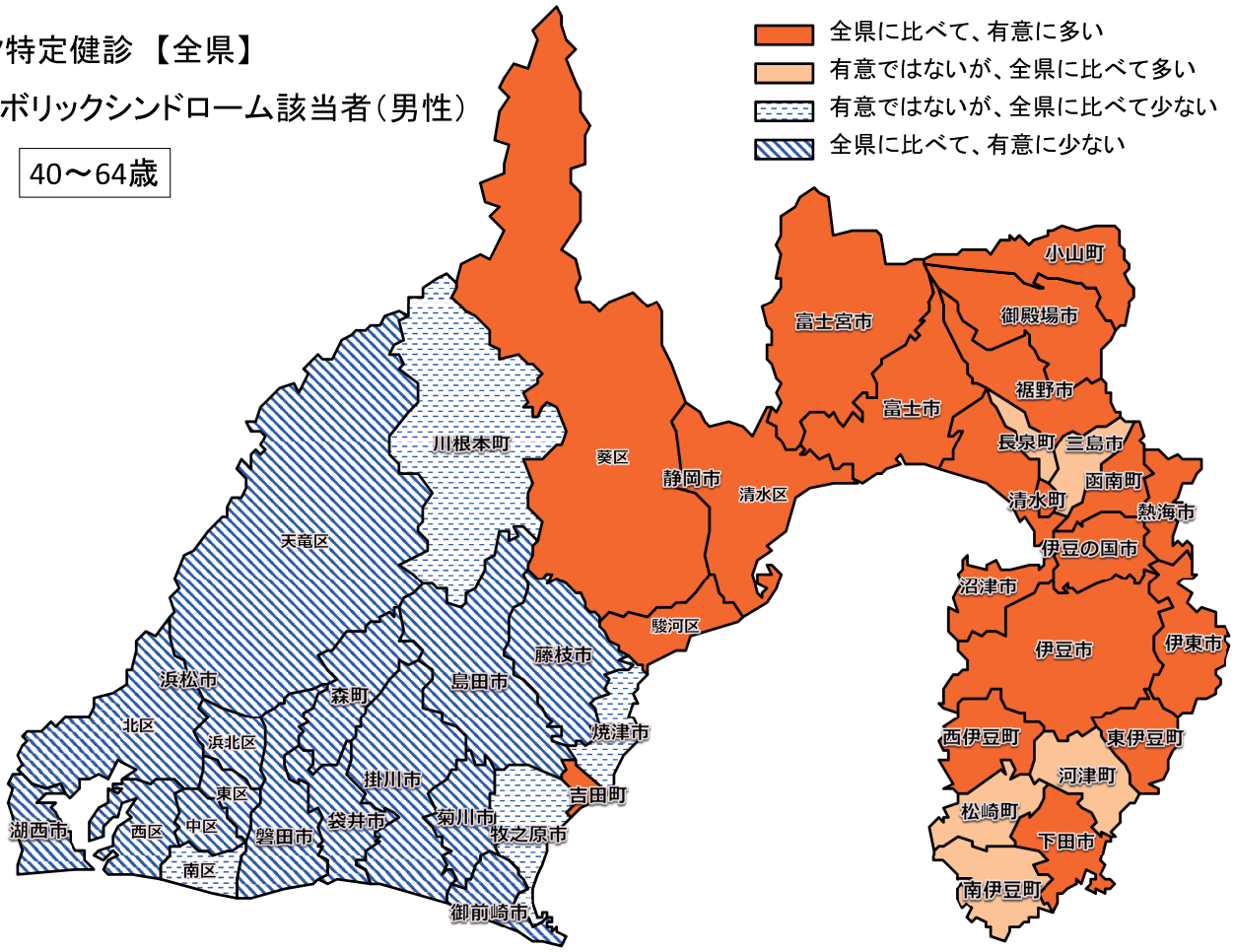

H27特定健診 【全県】

メタボリックシンドローム該当者（男性）

65～74歳

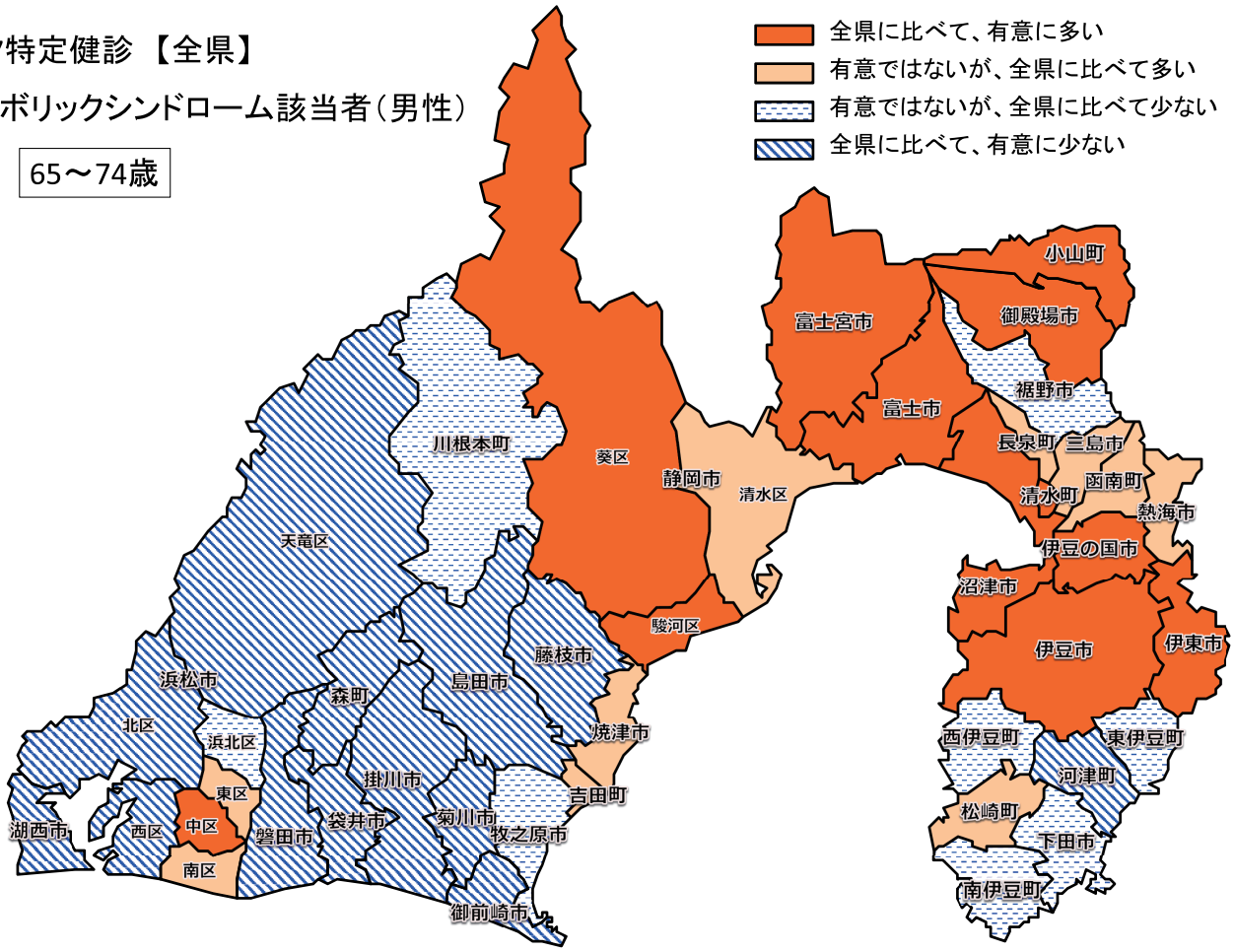

H27特定健診 【全県】

メタボリックシンドローム該当者（女性）

40～64歳

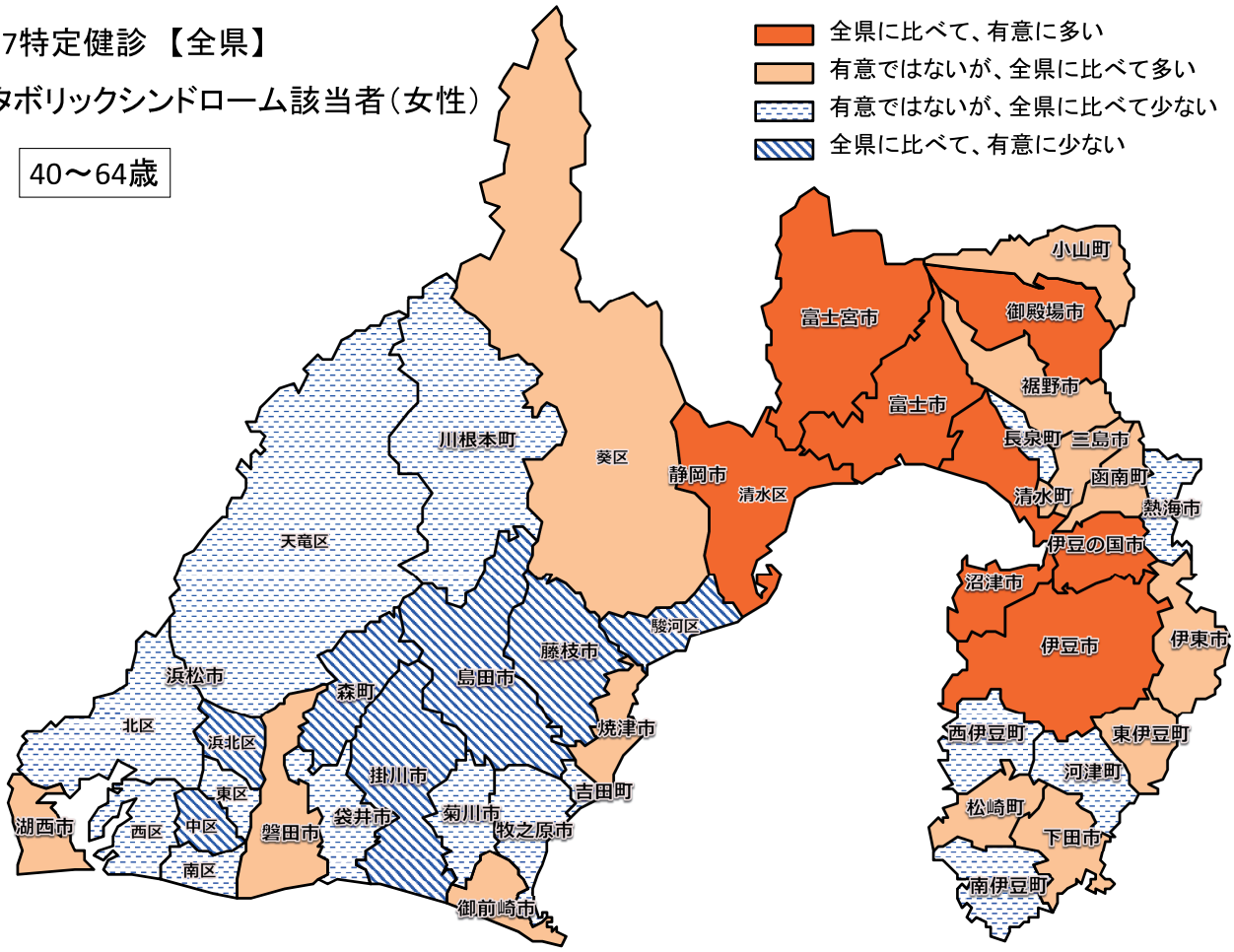

H27特定健診 【全県】

メタボリックシンドローム該当者（女性）

65～74歳

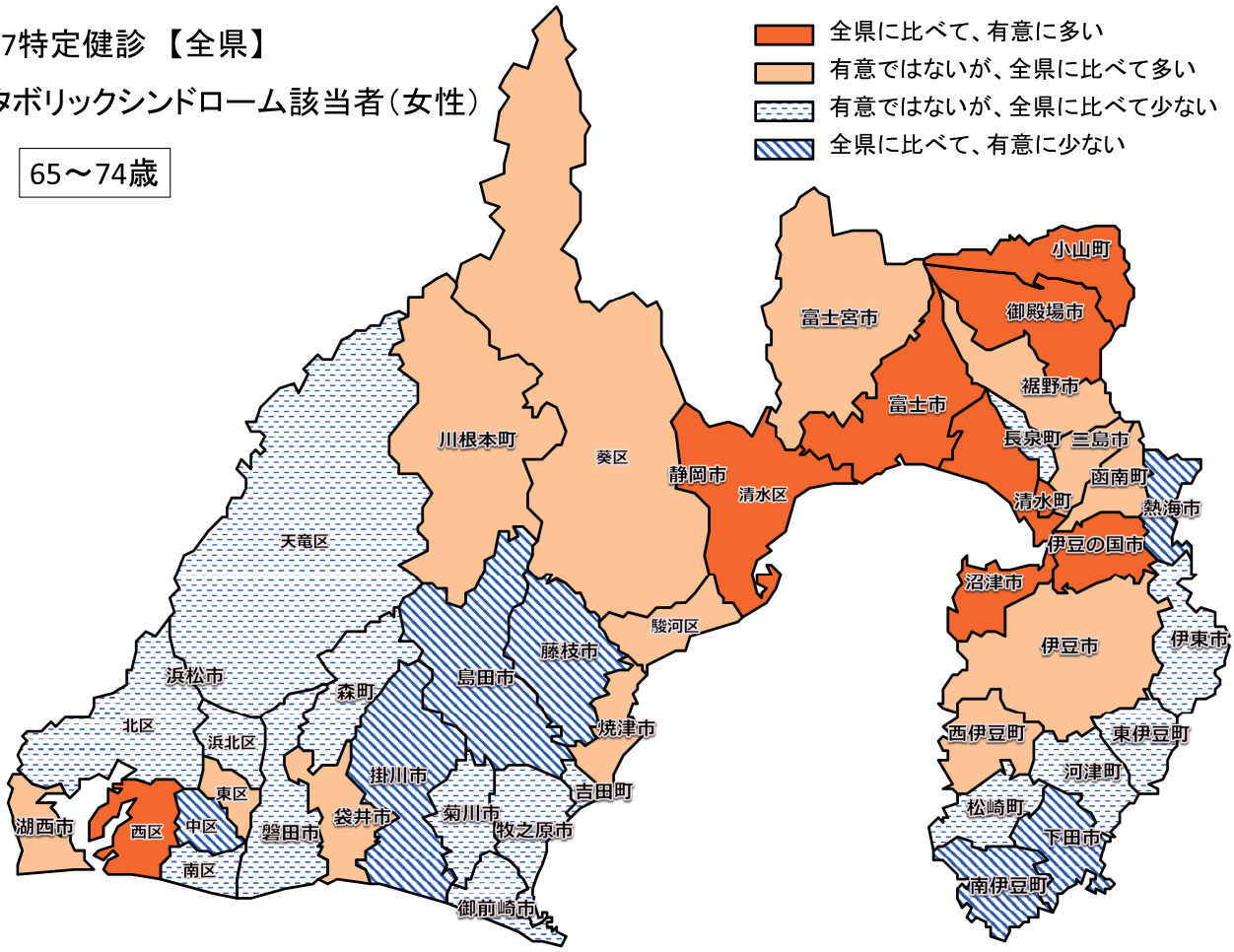

H27特定健診 【全県】

高血圧症有病者（男性）

40～64歳

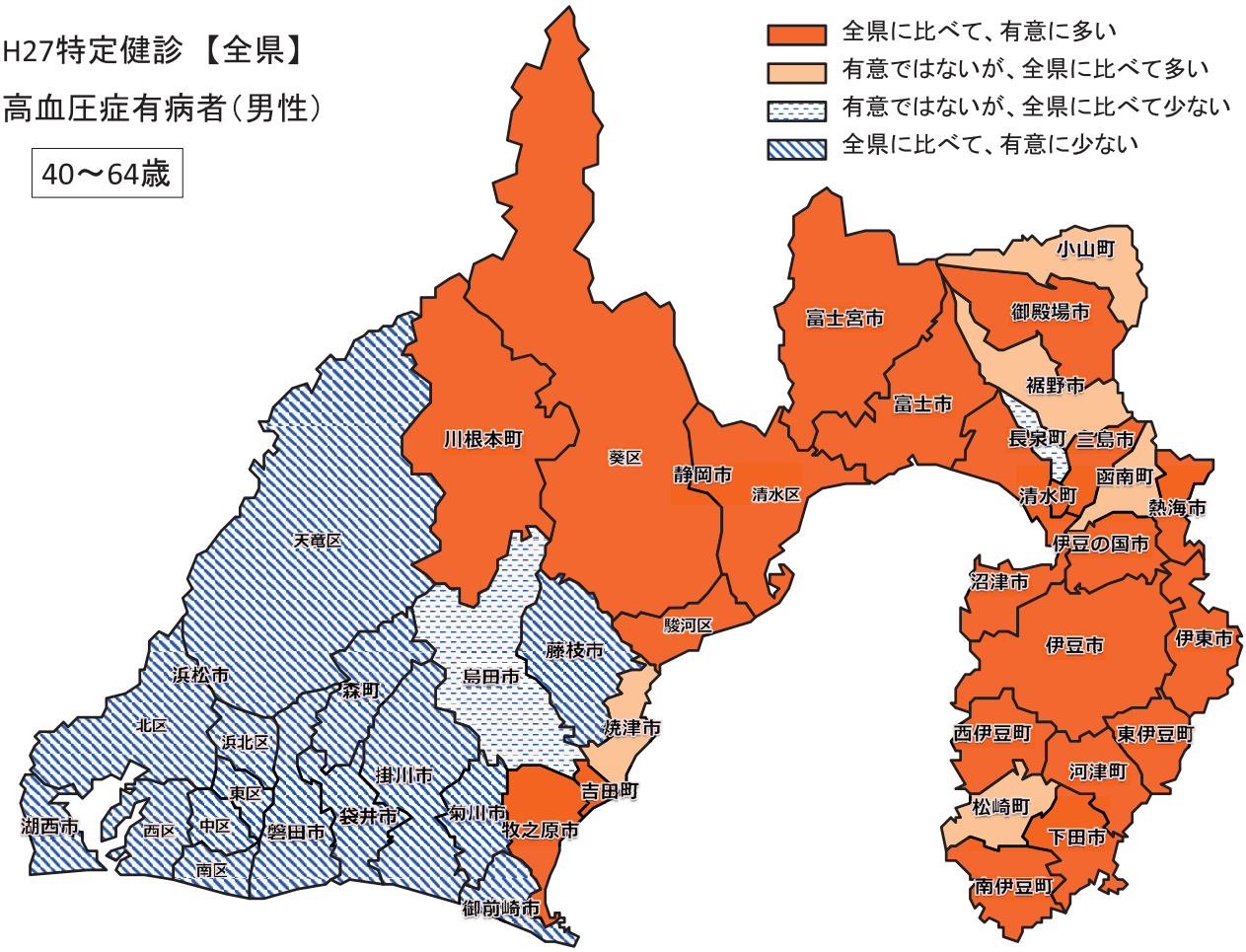

H27特定健診 【全県】

高血圧症有病者（男性）

65～74歳

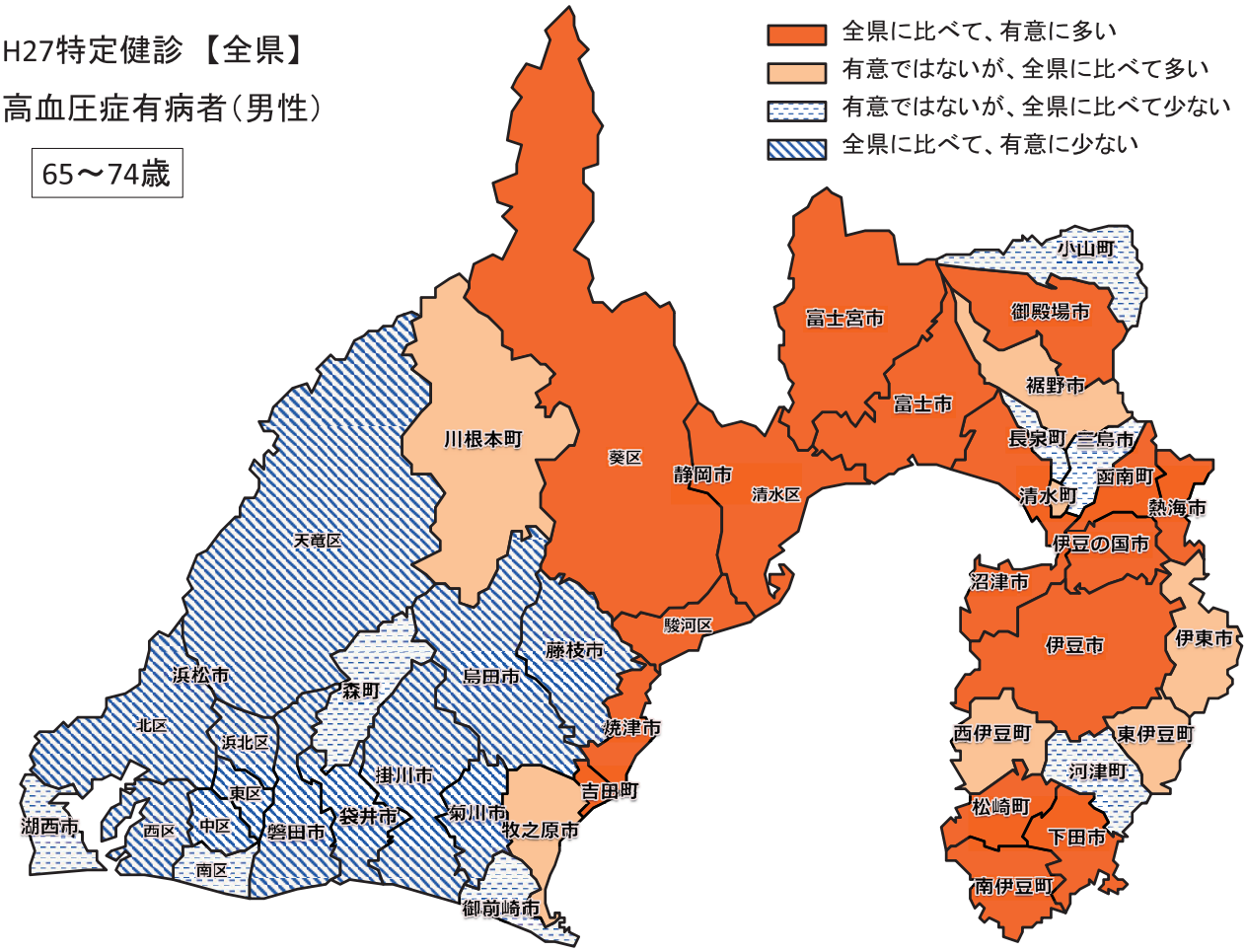

H27特定健診【全県】

高血圧症有病者（女性）

40～64歳

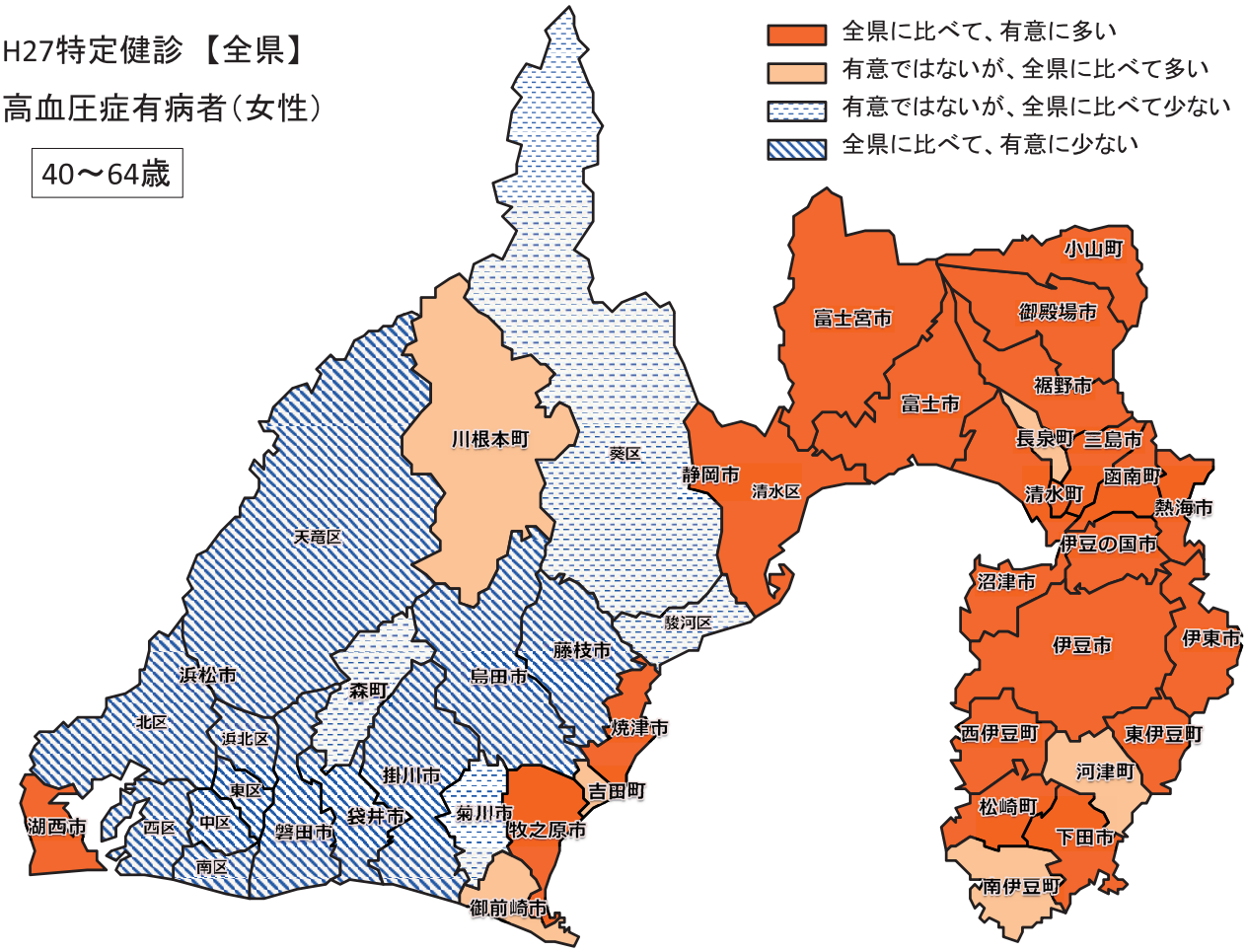

H27特定健診【全県】

高血圧症有病者（女性）

65～74歳

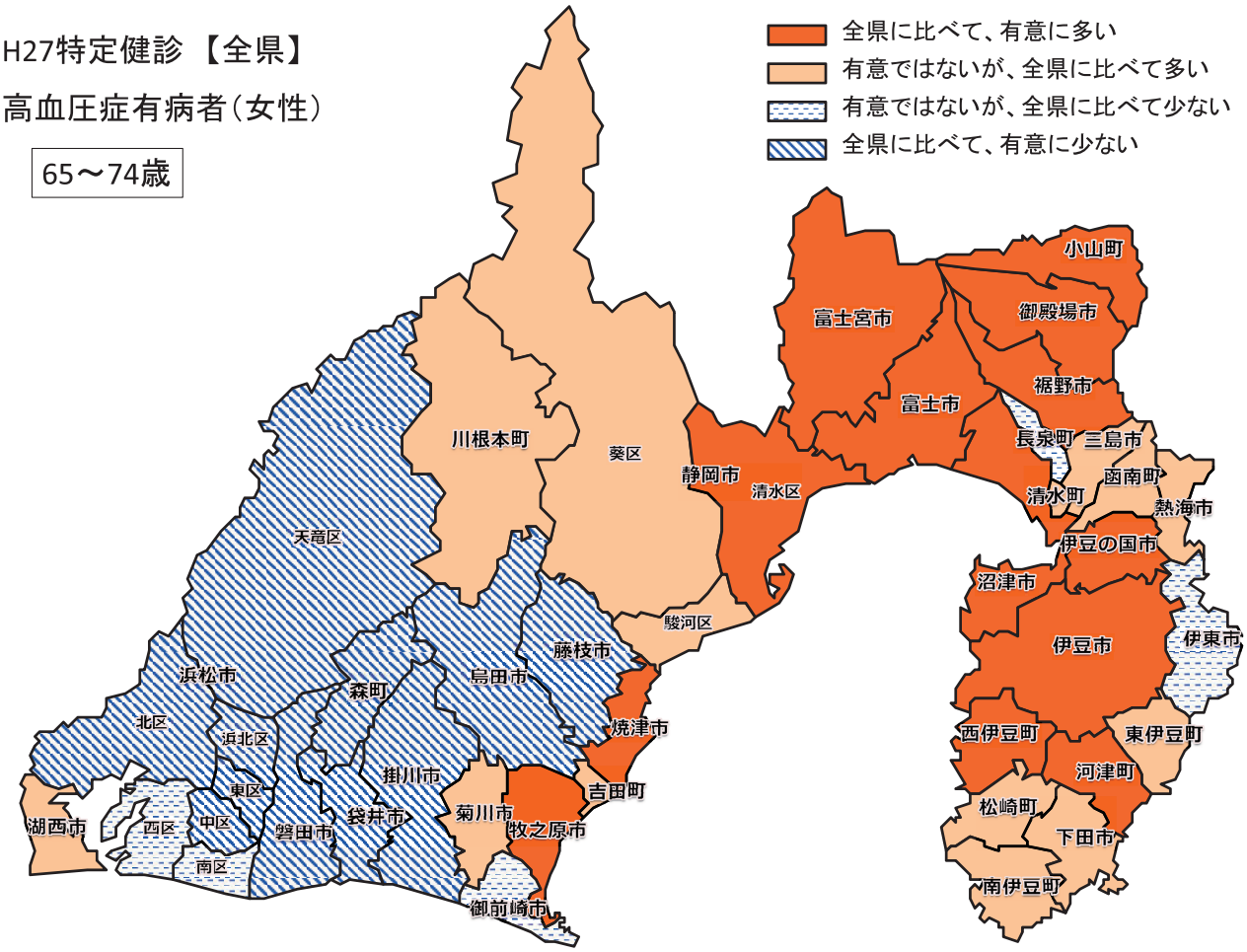

H27特定健診【全県】

糖尿病有病者（男性）

40～64歳

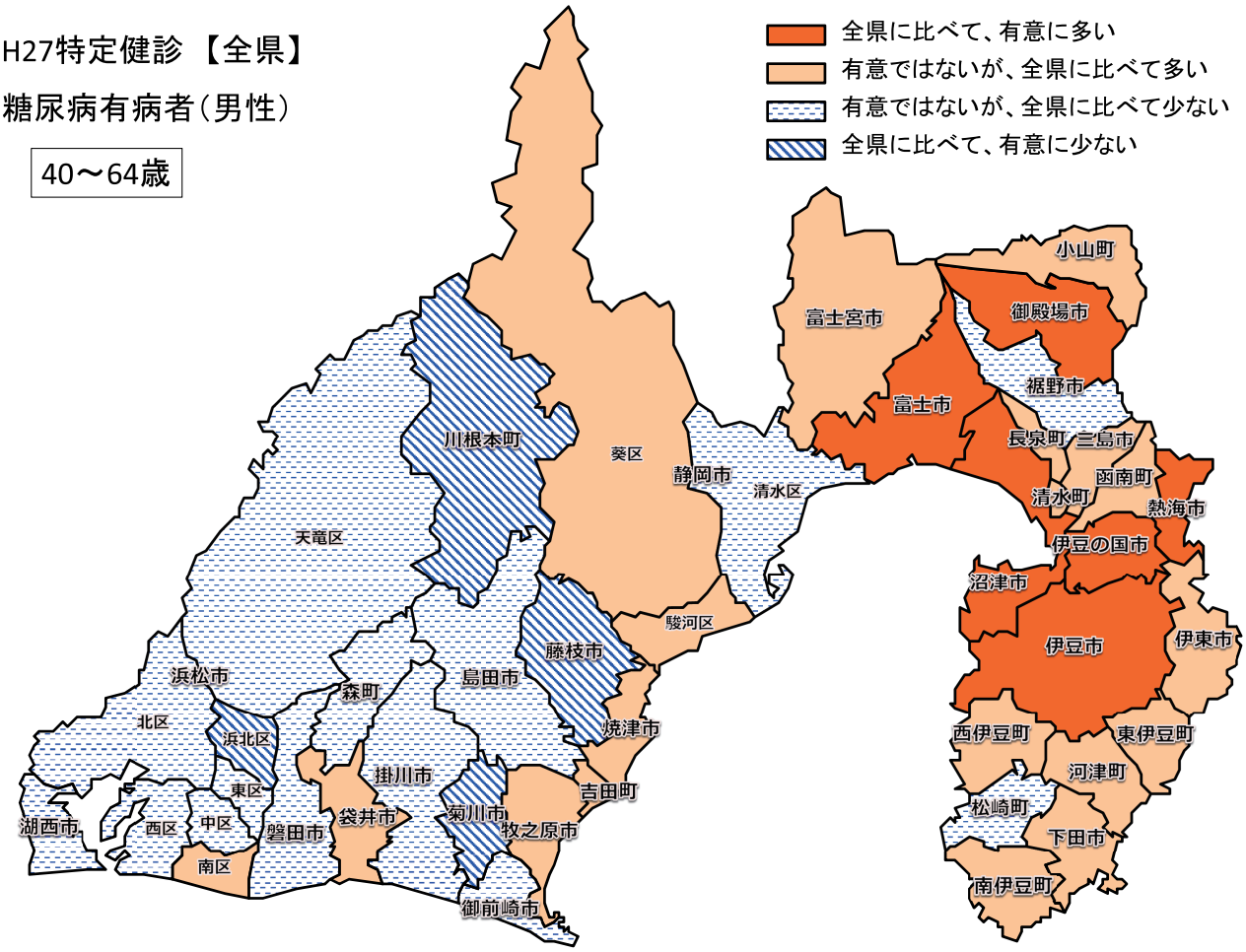

H27特定健診【全県】

糖尿病有病者（男性）

65～74歳

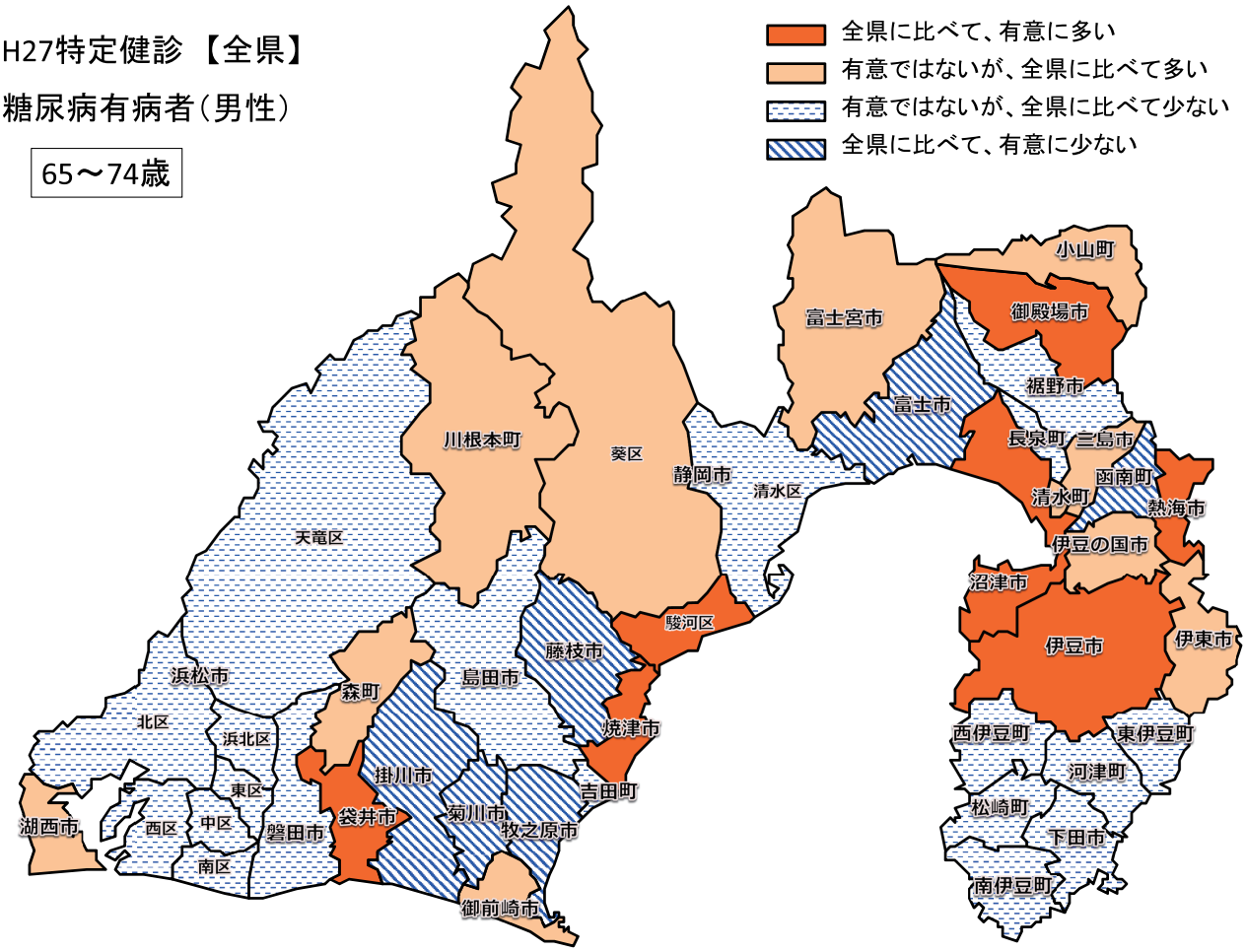

H27特定健診【全県】

糖尿病有病者（女性）

40～64歳

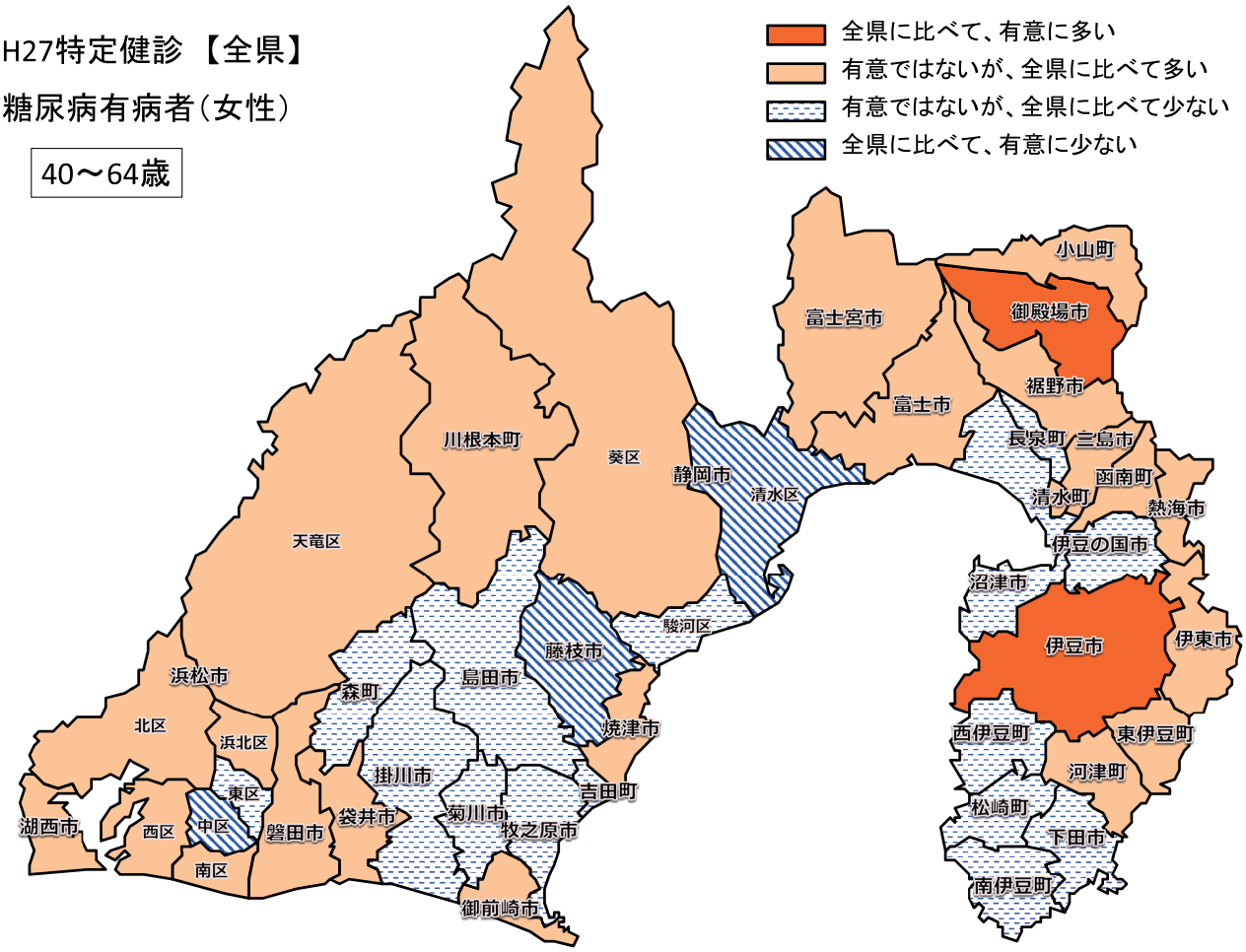

H27特定健診【全県】

糖尿病有病者（女性）

65～74歳

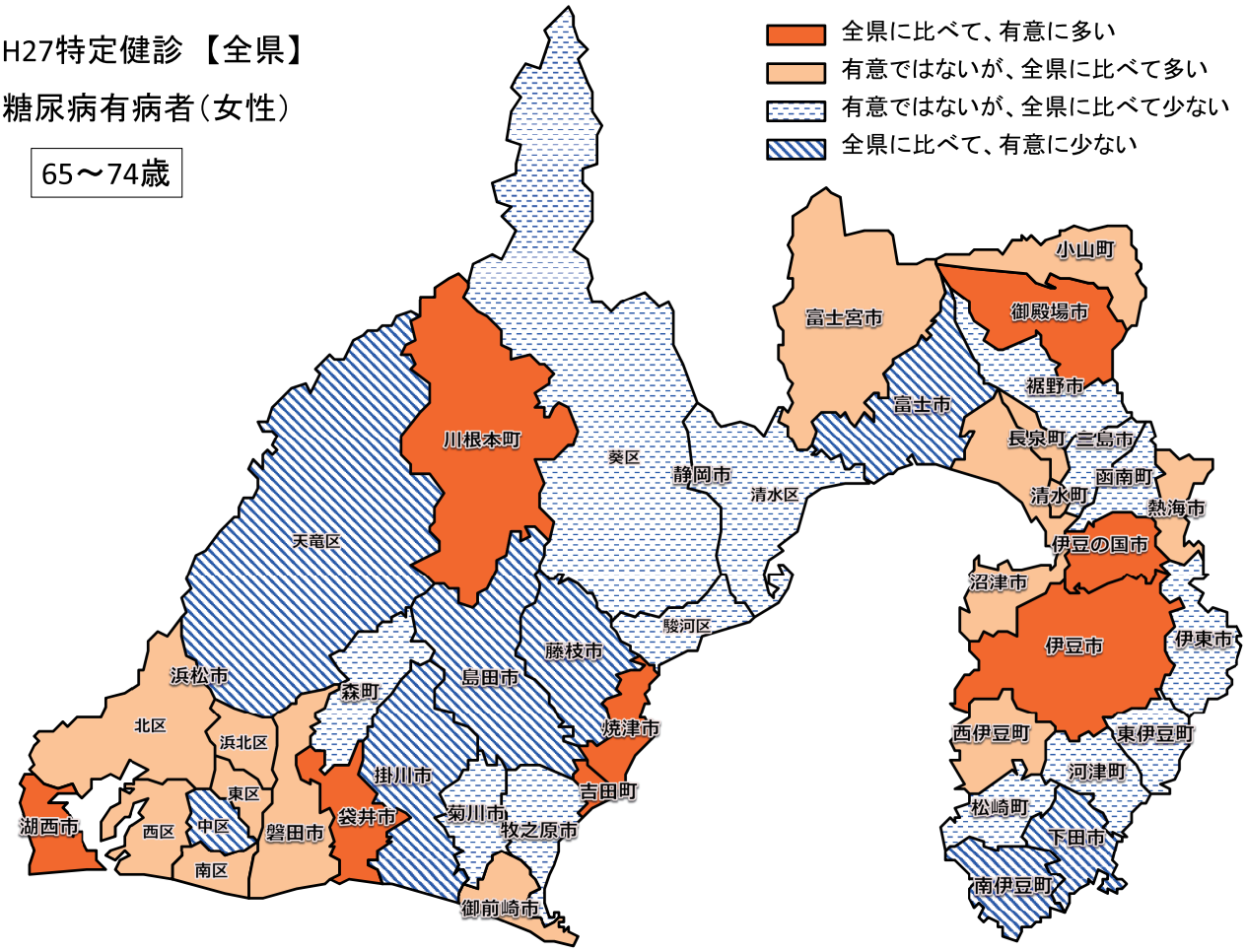

メタボリックシンドローム該当者（男性：平成27年）40歳～64歳

保健所単位	市町	該当者数	期待者数	該当比	信頼区間 下限値	信頼区間 上限値	結果
賀茂	下田市	225	188.8	119.2	106.3	133.7	▲▲
	東伊豆町	143	118.7	120.5	104.3	139.1	▲▲
	河津町	82	72.6	112.9	93.2	136.7	▲
	南伊豆町	94	85.7	109.6	91.7	131.1	▲
	松崎町	76	74.4	102.1	83.6	124.8	▲
	西伊豆町	114	81.1	140.6	120.3	164.3	▲▲
熱海	熱海市	298	252.2	118.1	107.0	130.5	▲▲
	伊東市	648	586.5	110.5	103.3	118.2	▲▲
東部	沼津市	2281	2045.0	111.5	107.6	115.6	▲▲
	三島市	1041	1010.8	103.0	97.6	108.7	▲
	裾野市	485	429.6	112.9	104.3	122.1	▲▲
	伊豆市	393	341.7	115.0	105.5	125.4	▲▲
	伊豆の国市	599	507.1	118.1	110.1	126.7	▲▲
	函南町	399	358.6	111.3	102.0	121.4	▲▲
	清水町	382	323.9	118.0	108.0	128.9	▲▲
	長泉町	395	376.5	104.9	96.0	114.6	▲
御殿場	御殿場市	817	670.4	121.9	114.8	129.4	▲▲
	小山町	168	144.7	116.1	101.7	132.6	▲▲
富士	富士宮市	1671	1534.4	108.9	104.4	113.6	▲▲
	富士市	3112	2839.8	109.6	106.3	112.9	▲▲
中部	島田市	1114	1188.8	93.7	88.9	98.8	▽▽
	焼津市	1603	1611.3	99.5	95.3	103.9	▽
	藤枝市	1626	1762.4	92.3	88.4	96.3	▽▽
	牧之原市	465	499.3	93.1	85.8	101.1	▽
	吉田町	371	338.1	109.7	100.3	120.1	▲▲
	川根本町	85	91.8	92.6	76.5	112.2	▽
西部	磐田市	1834	2149.2	85.3	81.9	88.9	▽▽
	掛川市	1020	1177.5	86.6	82.0	91.6	▽▽
	袋井市	848	982.9	86.3	81.2	91.7	▽▽
	御前崎市	261	306.8	85.1	76.2	95.0	▽▽
	菊川市	395	475.0	83.2	76.0	91.0	▽▽
	森町	184	225.5	81.6	71.5	93.1	▽▽
	湖西市	560	605.8	92.4	85.8	99.6	▽▽
静岡市		8239	7644.7	107.8	105.5	110.1	▲▲
	静岡市葵区	2932	2749.3	106.6	103.4	110.0	▲▲
	静岡市駿河区	2222	2117.4	104.9	101.2	108.8	▲▲
	静岡市清水区	3085	2777.9	111.1	107.7	114.5	▲▲
浜松市		8507	9433.5	90.2	88.3	92.1	▽▽
	浜松市中区	2571	2750.4	93.5	90.4	96.7	▽▽
	浜松市東区	1334	1503.8	88.7	84.5	93.1	▽▽
	浜松市西区	1269	1377.6	92.1	87.7	96.8	▽▽
	浜松市南区	1146	1201.2	95.4	90.6	100.5	▽
	浜松市北区	888	1022.6	86.8	81.8	92.2	▽▽
	浜松市浜北区	964	1193.1	80.8	76.3	85.6	▽▽
	浜松市天竜区	335	384.8	87.1	79.0	95.9	▽▽

標準化該当比は、静岡県全体の結果（基準）と当該市町の結果を比較した値である。

標準化該当比は、静岡県全体を100（基準）としているため、当該市町の標準化該当比が100より大きい場合、当該市町の該当者出現率は静岡県全体よりも高く、100より小さい場合、静岡県全体より低いことを示す。

結果：▽▽有意に低い，▽ 低いが有意でない，▲ 高いが有意でない，▲▲ 有意に高い

メタボリックシンドローム該当者（男性：平成27年）65歳～74歳

保健所単位	市町	該当者数	期待者数	該当比	信頼区間 下限値	信頼区間 上限値	結果
賀茂	下田市	143	150.7	94.9	82.4	109.2	▽
	東伊豆町	104	119.6	87.0	73.5	102.8	▽
	河津町	41	60.1	68.3	51.8	89.9	▽▽
	南伊豆町	83	86.1	96.4	80.1	115.9	▽
	松崎町	65	58.8	110.6	90.3	135.6	▲
	西伊豆町	80	87.8	91.1	75.3	110.1	▽
熱海	熱海市	240	230.5	104.1	93.6	115.8	▲
	伊東市	885	804.5	110.0	104.2	116.1	▲▲
東部	沼津市	1479	1326.3	111.5	107.0	116.2	▲▲
	三島市	833	818.7	101.7	96.1	107.7	▲
	裾野市	405	408.3	99.2	91.3	107.7	▽
	伊豆市	334	300.7	111.1	101.6	121.4	▲▲
	伊豆の国市	509	458.8	111.0	103.3	119.2	▲▲
	函南町	286	277.8	102.9	93.3	113.5	▲
	清水町	230	198.4	115.9	104.2	129.0	▲▲
	長泉町	252	244.1	103.2	93.0	114.6	▲
御殿場	御殿場市	581	532.5	109.1	102.0	116.7	▲▲
	小山町	170	147.0	115.6	102.1	130.9	▲▲
富士	富士宮市	978	894.0	109.4	103.9	115.2	▲▲
	富士市	1804	1617.0	111.6	107.5	115.8	▲▲
中部	島田市	581	686.1	84.7	78.9	90.9	▽▽
	焼津市	1024	1000.5	102.3	97.3	107.7	▲
	藤枝市	1060	1306.4	81.1	77.0	85.5	▽▽
	牧之原市	288	312.7	92.1	83.4	101.7	▽
	吉田町	205	192.2	106.7	95.1	119.6	▲
	川根本町	60	73.9	81.2	64.9	101.4	▽
西部	磐田市	1229	1378.8	89.1	85.0	93.5	▽▽
	掛川市	576	747.5	77.1	71.7	82.8	▽▽
	袋井市	530	676.3	78.4	72.7	84.4	▽▽
	御前崎市	224	251.4	89.1	79.6	99.8	▽▽
	菊川市	257	325.0	79.1	71.0	88.1	▽▽
	森町	101	138.2	73.1	61.4	87.0	▽▽
	湖西市	454	494.3	91.8	84.9	99.4	▽▽
静岡市		4586	4206.6	109.0	105.9	112.2	▲▲
	静岡市葵区	1628	1461.5	111.4	107.1	115.9	▲▲
	静岡市駿河区	1282	1127.3	113.7	108.8	118.9	▲▲
	静岡市清水区	1676	1617.8	103.6	99.6	107.7	▲
浜松市		4466	4531.4	98.6	95.7	101.5	▽
	浜松市中区	1267	1203.7	105.3	100.6	110.1	▲▲
	浜松市東区	708	671.1	105.5	99.2	112.2	▲
	浜松市西区	652	703.7	92.7	86.8	98.9	▽▽
	浜松市南区	613	583.4	105.1	98.4	112.3	▲
	浜松市北区	488	553.4	88.2	81.7	95.2	▽▽
	浜松市浜北区	582	612.5	95.0	88.7	101.8	▽
	浜松市天竜区	156	203.7	76.6	66.6	88.0	▽▽

標準化該当比は、静岡県全体の結果（基準）と当該市町の結果を比較した値である。

標準化該当比は、静岡県全体を100（基準）としているため、当該市町の標準化該当比が100より大きい場合、当該市町の該当者出現率は静岡県全体よりも高く、100より小さい場合、静岡県全体より低いことを示す。

結果：▽▽有意に低い，▽ 低いが有意でない，▲ 高いが有意でない，▲▲ 有意に高い

メタボリックシンドローム該当者（女性：平成27年）40歳～64歳

保健所単位	市町	該当者数	期待者数	該当比	信頼区間 下限値	信頼区間 上限値	結果
賀茂	下田市	51	46.9	108.7	83.3	141.9	▲
	東伊豆町	30	28.7	104.5	73.8	147.9	▲
	河津町	15	16.4	91.4	55.7	149.7	▽
	南伊豆町	18	22.0	81.7	52.0	128.3	▽
	松崎町	19	17.1	111.3	72.0	172.2	▲
	西伊豆町	19	20.0	95.0	61.3	147.2	▽
熱海	熱海市	55	60.7	90.7	70.1	117.3	▽
	伊東市	166	150.6	110.2	95.2	127.6	▲
東部	沼津市	482	417.5	115.4	106.1	125.6	▲▲
	三島市	216	210.8	102.5	90.1	116.5	▲
	裾野市	113	98.2	115.1	96.3	137.5	▲
	伊豆市	116	77.9	148.9	125.2	177.2	▲▲
	伊豆の国市	142	111.8	127.0	108.4	148.7	▲▲
	函南町	75	66.4	113.0	90.7	140.7	▲
	清水町	75	62.7	119.6	96.1	148.9	▲
	長泉町	68	73.6	92.4	73.3	116.5	▽
御殿場	御殿場市	223	161.5	138.1	121.8	156.5	▲▲
	小山町	43	38.5	111.6	83.5	149.1	▲
富士	富士宮市	333	297.0	112.1	101.2	124.2	▲▲
	富士市	597	533.0	112.0	103.9	120.8	▲▲
中部	島田市	162	223.6	72.5	62.4	84.2	▽▽
	焼津市	287	274.4	104.6	93.6	116.9	▲
	藤枝市	238	346.8	68.6	60.7	77.6	▽▽
	牧之原市	100	105.3	94.9	78.5	114.8	▽
	吉田町	63	63.3	99.5	78.3	126.5	▽
	川根本町	17	18.2	93.3	58.7	148.4	▽
西部	磐田市	421	418.6	100.6	91.8	110.1	▲
	掛川市	206	260.1	79.2	69.4	90.4	▽▽
	袋井市	196	207.2	94.6	82.7	108.3	▽
	御前崎市	85	75.4	112.8	91.8	138.5	▲
	菊川市	106	108.6	97.6	81.1	117.4	▽
	森町	28	50.2	55.8	38.7	80.3	▽▽
	湖西市	134	130.9	102.3	86.9	120.6	▲
静岡市		1415	1393.1	101.6	96.3	107.0	▲
	静岡市葵区	510	505.7	100.9	92.9	109.5	▲
	静岡市駿河区	336	380.7	88.3	79.7	97.8	▽▽
	静岡市清水区	569	506.7	112.3	103.9	121.3	▲▲
浜松市		1583	1709.9	92.6	88.1	97.3	▽▽
	浜松市中区	446	500.3	89.2	81.6	97.4	▽▽
	浜松市東区	221	242.6	91.1	80.2	103.5	▽
	浜松市西区	258	262.7	98.2	87.3	110.5	▽
	浜松市南区	201	206.0	97.6	85.4	111.5	▽
	浜松市北区	208	213.1	97.6	85.6	111.3	▽
	浜松市浜北区	178	208.9	85.2	73.9	98.3	▽▽
	浜松市天竜区	71	76.5	92.9	74.1	116.4	▽

標準化該当比は、静岡県全体の結果（基準）と当該市町の結果を比較した値である。

標準化該当比は、静岡県全体を100（基準）としているため、当該市町の標準化該当比が100より大きい場合、当該市町の該当者出現率は静岡県全体よりも高く、100より小さい場合、静岡県全体より低いことを示す。

結果：▽▽有意に低い，▽ 低いが有意でない，▲ 高いが有意でない，▲▲ 有意に高い

メタボリックシンドローム該当者（女性：平成27年）65歳～74歳

保健所単位	市町	該当者数	期待者数	該当比	信頼区間 下限値	信頼区間 上限値	結果
賀茂	下田市	51	79.0	64.5	49.5	84.1	▽▽
	東伊豆町	45	55.5	81.1	61.4	107.2	▽
	河津町	21	29.4	71.4	47.3	107.7	▽
	南伊豆町	21	38.6	54.4	35.9	82.3	▽▽
	松崎町	23	30.1	76.5	51.7	113.2	▽
	西伊豆町	41	38.2	107.3	80.4	143.1	▲
熱海	熱海市	118	140.6	83.9	70.7	99.6	▽▽
	伊東市	396	416.3	95.1	86.8	104.3	▽
東部	沼津市	738	677.2	109.0	102.1	116.4	▲▲
	三島市	405	403.0	100.5	91.8	110.0	▲
	裾野市	203	178.6	113.6	100.0	129.2	▲
	伊豆市	166	150.1	110.6	95.9	127.4	▲
	伊豆の国市	247	213.4	115.7	103.1	129.9	▲▲
	函南町	136	135.3	100.5	85.8	117.7	▲
	清水町	129	106.5	121.1	103.2	142.2	▲▲
	長泉町	119	126.1	94.4	79.7	111.8	▽
御殿場	御殿場市	350	267.2	131.0	119.0	144.1	▲▲
	小山町	86	70.2	122.5	100.6	149.1	▲▲
富士	富士宮市	424	388.4	109.2	100.0	119.2	▲
	富士市	833	713.8	116.7	109.8	124.1	▲▲
中部	島田市	256	291.4	87.8	78.3	98.6	▽▽
	焼津市	455	434.8	104.6	96.1	113.9	▲
	藤枝市	258	560.9	46.0	40.9	51.7	▽▽
	牧之原市	127	130.9	97.0	82.4	114.3	▽
	吉田町	75	77.6	96.7	78.1	119.7	▽
	川根本町	39	36.7	106.3	79.1	142.8	▲
西部	磐田市	543	565.5	96.0	88.8	103.8	▽
	掛川市	230	305.5	75.3	66.6	85.1	▽▽
	袋井市	286	275.9	103.7	93.0	115.5	▲
	御前崎市	109	114.2	95.5	79.9	114.0	▽
	菊川市	128	137.6	93.0	79.0	109.6	▽
	森町	45	55.3	81.3	61.5	107.5	▽
	湖西市	230	218.9	105.1	93.1	118.5	▲
静岡市		1887	1771.4	106.5	101.8	111.4	▲▲
	静岡市葵区	628	603.5	104.1	96.8	111.8	▲
	静岡市駿河区	509	483.5	105.3	97.2	114.0	▲
	静岡市清水区	750	684.3	109.6	102.7	117.0	▲▲
浜松市		1901	1886.8	100.8	96.3	105.4	▲
	浜松市中区	466	509.2	91.5	84.1	99.6	▽▽
	浜松市東区	280	275.3	101.7	91.2	113.5	▲
	浜松市西区	374	297.0	125.9	114.7	138.2	▲▲
	浜松市南区	235	241.7	97.2	86.2	109.6	▽
	浜松市北区	213	219.6	97.0	85.5	110.0	▽
	浜松市浜北区	250	251.6	99.4	88.5	111.6	▽
	浜松市天竜区	83	92.3	89.9	73.3	110.2	▽

標準化該当比は、静岡県全体の結果（基準）と当該市町の結果を比較した値である。

標準化該当比は、静岡県全体を100（基準）としているため、当該市町の標準化該当比が100より大きい場合、当該市町の該当者出現率は静岡県全体よりも高く、100より小さい場合、静岡県全体より低いことを示す。

結果：▽▽有意に低い，▽ 低いが有意でない，▲ 高いが有意でない，▲▲ 有意に高い

メタボリックシンドローム予備群（男性：平成27年）40歳～64歳

保健所単位	市町	該当者数	期待者数	該当比	信頼区間 下限値	信頼区間 上限値	結果
賀茂	下田市	176	156.3	112.6	98.5	128.7	▲
	東伊豆町	115	99.3	115.8	98.2	136.6	▲
	河津町	60	59.1	101.6	80.6	128.1	▲
	南伊豆町	80	67.6	118.3	97.0	144.1	▲
	松崎町	67	56.9	117.8	94.9	146.3	▲
	西伊豆町	67	63.8	105.0	84.4	130.7	▲
熱海	熱海市	222	204.2	108.7	96.5	122.5	▲
	伊東市	479	472.8	101.3	93.4	109.9	▲
東部	沼津市	1867	1715.4	108.8	104.5	113.3	▲▲
	三島市	885	848.5	104.3	98.3	110.7	▲
	裾野市	387	362.6	106.7	97.5	116.8	▲
	伊豆市	270	269.2	100.3	89.9	111.8	▲
	伊豆の国市	437	420.7	103.9	95.4	113.1	▲
	函南町	318	303.5	104.8	94.8	115.8	▲
	清水町	297	280.7	105.8	95.4	117.3	▲
	長泉町	341	324.8	105.0	95.3	115.6	▲
御殿場	御殿場市	548	557.8	98.2	91.0	106.0	▽
	小山町	107	114.4	93.5	78.5	111.4	▽
富士	富士宮市	1387	1293.5	107.2	102.3	112.4	▲▲
	富士市	2571	2412.5	106.6	103.0	110.3	▲▲
中部	島田市	970	993.1	97.7	92.3	103.4	▽
	焼津市	1329	1357.9	97.9	93.2	102.7	▽
	藤枝市	1385	1462.0	94.7	90.3	99.4	▽▽
	牧之原市	381	403.7	94.4	86.1	103.5	▽
	吉田町	270	283.0	95.4	85.5	106.4	▽
	川根本町	60	71.1	84.4	66.7	106.8	▽
西部	磐田市	1761	1792.6	98.2	94.2	102.4	▽
	掛川市	904	967.3	93.5	88.1	99.2	▽▽
	袋井市	751	812.4	92.4	86.6	98.7	▽▽
	御前崎市	245	247.2	99.1	88.4	111.2	▽
	菊川市	382	392.4	97.4	88.8	106.7	▽
	森町	156	175.0	89.2	77.1	103.1	▽
	湖西市	461	509.8	90.4	83.1	98.4	▽▽
静岡市		6374	6446.2	98.9	96.5	101.3	▽
	静岡市葵区	2221	2304.5	96.4	92.9	100.0	▽
	静岡市駿河区	1794	1793.1	100.0	96.0	104.3	▲
	静岡市清水区	2359	2348.6	100.4	96.9	104.1	▲
浜松市		7897	8009.6	98.6	96.4	100.8	▽
	浜松市中区	2347	2335.2	100.5	97.0	104.2	▲
	浜松市東区	1348	1302.6	103.5	98.6	108.6	▲
	浜松市西区	1109	1180.1	94.0	89.1	99.1	▽▽
	浜松市南区	1010	1031.8	97.9	92.6	103.5	▽
	浜松市北区	860	849.1	101.3	95.3	107.6	▲
	浜松市浜北区	938	1014.9	92.4	87.2	98.0	▽▽
	浜松市天竜区	285	295.7	96.4	86.6	107.2	▽

標準化該当比は、静岡県全体の結果（基準）と当該市町の結果を比較した値である。

標準化該当比は、静岡県全体を100（基準）としているため、当該市町の標準化該当比が100より大きい場合、当該市町の該当者出現率は静岡県全体よりも高く、100より小さい場合、静岡県全体より低いことを示す。

結果：▽▽有意に低い，▽ 低いが有意でない，▲ 高いが有意でない，▲▲ 有意に高い

メタボリックシンドローム予備群（男性：平成27年）65歳～74歳

保健所単位	市町	該当者数	期待者数	該当比	信頼区間 下限値	信頼区間 上限値	結果
賀茂	下田市	87	79.0	110.2	90.9	133.5	▲
	東伊豆町	69	62.6	110.2	88.8	136.8	▲
	河津町	37	31.5	117.5	87.6	157.6	▲
	南伊豆町	48	45.2	106.3	82.0	137.9	▲
	松崎町	34	30.7	110.7	81.3	150.6	▲
	西伊豆町	58	46.0	126.2	100.0	159.2	▲
熱海	熱海市	109	120.5	90.4	75.9	107.7	▽
	伊東市	410	420.8	97.4	89.2	106.4	▽
東部	沼津市	767	694.0	110.5	103.8	117.7	▲▲
	三島市	454	428.2	106.0	97.5	115.2	▲
	裾野市	239	213.6	111.9	99.7	125.6	▲
	伊豆市	103	157.4	65.4	54.5	78.6	▽▽
	伊豆の国市	231	240.2	96.2	85.4	108.3	▽
	函南町	173	145.3	119.0	104.0	136.2	▲▲
	清水町	123	103.7	118.6	101.0	139.2	▲▲
	長泉町	128	127.6	100.3	85.5	117.7	▲
御殿場	御殿場市	280	278.7	100.5	90.3	111.9	▲
	小山町	79	76.9	102.7	83.8	125.9	▲
富士	富士宮市	531	468.2	113.4	105.1	122.4	▲▲
	富士市	938	846.8	110.8	104.7	117.2	▲▲
中部	島田市	323	359.4	89.9	81.3	99.4	▽▽
	焼津市	483	523.7	92.2	85.0	100.1	▽
	藤枝市	621	683.7	90.8	84.5	97.6	▽▽
	牧之原市	114	163.9	69.5	58.5	82.7	▽▽
	吉田町	77	100.8	76.4	61.9	94.3	▽▽
	川根本町	34	38.8	87.7	64.1	120.1	▽
西部	磐田市	699	722.1	96.8	90.5	103.5	▽
	掛川市	332	391.8	84.7	76.7	93.6	▽▽
	袋井市	325	354.4	91.7	83.0	101.4	▽
	御前崎市	135	131.8	102.4	87.7	119.6	▲
	菊川市	169	170.4	99.2	86.3	114.0	▽
	森町	52	72.4	71.8	55.5	92.9	▽▽
	湖西市	246	258.9	95.0	84.7	106.6	▽
静岡市		2198	2203.4	99.8	95.6	104.0	▽
	静岡市葵区	744	765.6	97.2	91.1	103.7	▽
	静岡市駿河区	584	590.5	98.9	91.9	106.4	▽
	静岡市清水区	870	847.3	102.7	96.8	109.0	▲
浜松市		2460	2373.6	103.6	99.6	107.8	▲
	浜松市中区	672	630.5	106.6	99.6	114.1	▲
	浜松市東区	352	351.3	100.2	91.1	110.2	▲
	浜松市西区	410	368.6	111.2	101.9	121.4	▲▲
	浜松市南区	317	305.5	103.8	93.9	114.7	▲
	浜松市北区	296	290.1	102.0	92.0	113.2	▲
	浜松市浜北区	325	320.9	101.3	91.7	111.8	▲
	浜松市天竜区	88	106.7	82.5	67.8	100.3	▽

標準化該当比は、静岡県全体の結果（基準）と当該市町の結果を比較した値である。

標準化該当比は、静岡県全体を100（基準）としているため、当該市町の標準化該当比が100より大きい場合、当該市町の該当者出現率は静岡県全体よりも高く、100より小さい場合、静岡県全体より低いことを示す。

結果：▽▽有意に低い，▽ 低いが有意でない，▲ 高いが有意でない，▲▲ 有意に高い

メタボリックシンドローム予備群（女性：平成27年）40歳～64歳

保健所単位	市町	該当者数	期待者数	該当比	信頼区間 下限値	信頼区間 上限値	結果
賀茂	下田市	42	40.8	102.8	76.6	138.1	▲
	東伊豆町	29	25.0	115.9	81.3	165.1	▲
	河津町	13	14.1	92.3	54.2	157.2	▽
	南伊豆町	19	18.5	102.9	66.3	159.7	▲
	松崎町	18	14.3	125.6	80.2	196.8	▲
	西伊豆町	17	16.6	102.4	64.4	162.9	▲
熱海	熱海市	58	53.1	109.3	85.1	140.4	▲
	伊東市	134	129.1	103.8	88.1	122.3	▲
東部	沼津市	396	385.2	102.8	93.6	112.9	▲
	三島市	177	192.4	92.0	79.8	106.1	▽
	裾野市	86	87.8	98.0	79.8	120.4	▽
	伊豆市	79	66.4	119.0	96.1	147.4	▲
	伊豆の国市	99	98.9	100.1	82.7	121.3	▲
	函南町	56	60.1	93.2	72.2	120.4	▽
	清水町	69	59.2	116.5	92.7	146.5	▲
	長泉町	63	70.1	89.9	70.6	114.4	▽
御殿場	御殿場市	163	144.4	112.9	97.4	130.9	▲
	小山町	40	32.8	121.8	90.2	164.6	▲
富士	富士宮市	323	274.9	117.5	105.9	130.4	▲▲
	富士市	571	496.8	114.9	106.4	124.1	▲▲
中部	島田市	190	205.2	92.6	80.7	106.3	▽
	焼津市	250	251.6	99.4	88.2	112.0	▽
	藤枝市	228	311.1	73.3	64.6	83.1	▽▽
	牧之原市	79	92.3	85.6	69.0	106.2	▽
	吉田町	42	57.1	73.5	54.7	99.0	▽▽
	川根本町	15	15.8	95.2	58.0	156.2	▽
西部	磐田市	369	380.8	96.9	87.9	106.8	▽
	掛川市	210	232.1	90.5	79.4	103.1	▽
	袋井市	181	185.3	97.7	84.8	112.4	▽
	御前崎市	72	65.2	110.5	88.3	138.3	▲
	菊川市	108	96.8	111.6	92.9	133.9	▲
	森町	40	44.0	90.9	67.1	123.1	▽
	湖西市	119	118.9	100.1	84.1	119.2	▲
静岡市		1353	1305.5	103.6	98.2	109.3	▲
	静岡市葵区	478	472.2	101.2	93.0	110.2	▲
	静岡市駿河区	349	359.2	97.1	87.9	107.4	▽
	静岡市清水区	526	474.1	111.0	102.4	120.2	▲▲
浜松市		1563	1629.1	95.9	91.2	100.8	▽
	浜松市中区	436	486.3	89.6	82.0	98.0	▽▽
	浜松市東区	220	235.8	93.3	82.1	106.0	▽
	浜松市西区	247	253.4	97.5	86.4	109.9	▽
	浜松市南区	200	196.7	101.7	88.9	116.2	▲
	浜松市北区	201	194.8	103.2	90.3	117.9	▲
	浜松市浜北区	184	195.3	94.2	81.9	108.4	▽
	浜松市天竜区	75	66.7	112.4	90.2	140.0	▲

標準化該当比は、静岡県全体の結果（基準）と当該市町の結果を比較した値である。

標準化該当比は、静岡県全体を100（基準）としているため、当該市町の標準化該当比が100より大きい場合、当該市町の該当者出現率は静岡県全体よりも高く、100より小さい場合、静岡県全体より低いことを示す。

結果：▽▽有意に低い，▽ 低いが有意でない，▲ 高いが有意でない，▲▲ 有意に高い

メタボリックシンドローム予備群（女性：平成27年）65歳～74歳

保健所単位	市町	該当者数	期待者数	該当比	信頼区間 下限値	信頼区間 上限値	結果
賀茂	下田市	37	36.3	101.8	74.4	139.2	▲
	東伊豆町	30	25.5	117.6	83.2	166.4	▲
	河津町	19	13.5	140.4	91.0	216.6	▲
	南伊豆町	21	17.8	118.3	78.1	179.0	▲
	松崎町	9	13.8	65.1	34.3	123.8	▽
	西伊豆町	24	17.7	135.9	92.4	200.0	▲
熱海	熱海市	52	64.5	80.7	61.9	105.1	▽
	伊東市	188	191.2	98.3	85.8	112.8	▽
東部	沼津市	351	311.0	112.9	102.3	124.5	▲▲
	三島市	173	184.9	93.6	81.1	107.9	▽
	裾野市	79	82.1	96.2	77.7	119.1	▽
	伊豆市	69	69.0	100.0	79.5	125.7	▽
	伊豆の国市	74	98.2	75.4	60.4	94.1	▽▽
	函南町	56	62.2	90.0	69.8	116.2	▽
	清水町	51	48.9	104.3	79.9	136.1	▲
	長泉町	58	57.8	100.4	78.2	128.8	▲
御殿場	御殿場市	127	122.6	103.6	87.6	122.5	▲
	小山町	31	32.2	96.1	68.2	135.4	▽
富士	富士宮市	220	178.7	123.1	108.6	139.6	▲▲
	富士市	406	328.4	123.6	112.9	135.3	▲▲
中部	島田市	129	134.2	96.1	81.4	113.5	▽
	焼津市	147	200.0	73.5	62.9	86.0	▽▽
	藤枝市	110	258.0	42.6	35.5	51.2	▽▽
	牧之原市	39	60.3	64.6	47.5	87.9	▽▽
	吉田町	16	35.8	44.7	27.6	72.6	▽▽
	川根本町	14	16.9	83.0	49.7	138.6	▽
西部	磐田市	286	260.5	109.8	98.4	122.5	▲
	掛川市	125	140.8	88.8	75.0	105.2	▽
	袋井市	144	127.1	113.3	96.9	132.5	▲
	御前崎市	57	52.7	108.1	84.1	139.1	▲
	菊川市	79	63.4	124.5	100.7	154.0	▲▲
	森町	16	25.5	62.7	38.7	101.5	▽
	湖西市	99	100.7	98.3	81.2	118.9	▽
静岡市		848	814.6	104.1	97.2	111.4	▲
	静岡市葵区	267	277.5	96.2	85.8	107.8	▽
	静岡市駿河区	247	222.3	111.1	98.7	125.1	▲
	静岡市清水区	334	314.7	106.1	95.9	117.4	▲
浜松市		931	868.2	107.2	100.5	114.3	▲▲
	浜松市中区	263	234.2	112.3	100.2	125.9	▲▲
	浜松市東区	128	126.6	101.1	85.5	119.4	▲
	浜松市西区	168	136.7	122.9	106.4	141.9	▲▲
	浜松市南区	111	111.3	99.8	83.4	119.4	▽
	浜松市北区	107	101.2	105.7	88.1	126.9	▲
	浜松市浜北区	110	115.8	95.0	79.3	113.8	▽
	浜松市天竜区	44	42.4	103.7	77.9	138.2	▲

標準化該当比は、静岡県全体の結果（基準）と当該市町の結果を比較した値である。

標準化該当比は、静岡県全体を100（基準）としているため、当該市町の標準化該当比が100より大きい場合、当該市町の該当者出現率は静岡県全体よりも高く、100より小さい場合、静岡県全体より低いことを示す。

結果：▽▽有意に低い，▽ 低いが有意でない，▲ 高いが有意でない，▲▲ 有意に高い

メタボリックシンドローム該当者＋予備群（男性：平成27年）40歳～64歳

保健所単位	市町	該当者数	期待者数	該当比	信頼区間 下限値	信頼区間 上限値	結果
賀茂	下田市	401	345.1	116.2	107.8	125.3	▲▲
	東伊豆町	258	218.0	118.4	107.8	130.0	▲▲
	河津町	142	131.7	107.8	94.7	122.8	▲
	南伊豆町	174	153.4	113.4	101.1	127.3	▲▲
	松崎町	143	131.3	108.9	95.9	123.8	▲
	西伊豆町	181	144.9	124.9	112.0	139.3	▲▲
熱海	熱海市	520	456.4	113.9	106.6	121.8	▲▲
	伊東市	1127	1059.3	106.4	101.6	111.4	▲▲
東部	沼津市	4148	3760.5	110.3	107.8	112.9	▲▲
	三島市	1926	1859.3	103.6	100.0	107.3	▲
	裾野市	872	792.2	110.1	104.5	116.0	▲▲
	伊豆市	663	610.9	108.5	102.2	115.2	▲▲
	伊豆の国市	1036	927.8	111.7	106.5	117.1	▲▲
	函南町	717	662.1	108.3	102.2	114.7	▲▲
	清水町	679	604.6	112.3	105.9	119.1	▲▲
	長泉町	736	701.3	104.9	99.1	111.2	▲
御殿場	御殿場市	1365	1228.1	111.1	106.6	115.8	▲▲
	小山町	275	259.1	106.1	96.7	116.5	▲
富士	富士宮市	3058	2827.9	108.1	105.2	111.2	▲▲
	富士市	5683	5252.3	108.2	106.1	110.4	▲▲
中部	島田市	2084	2181.9	95.5	92.3	98.9	▽▽
	焼津市	2932	2969.2	98.7	95.9	101.6	▽
	藤枝市	3011	3224.3	93.4	90.7	96.1	▽▽
	牧之原市	846	903.1	93.7	88.7	99.0	▽▽
	吉田町	641	621.1	103.2	97.0	109.8	▲
	川根本町	145	162.9	89.0	77.8	101.8	▽
西部	磐田市	3595	3941.7	91.2	88.8	93.6	▽▽
	掛川市	1924	2144.8	89.7	86.5	93.1	▽▽
	袋井市	1599	1795.4	89.1	85.5	92.7	▽▽
	御前崎市	506	554.0	91.3	85.0	98.1	▽▽
	菊川市	777	867.4	89.6	84.5	94.9	▽▽
	森町	340	400.4	84.9	77.7	92.8	▽▽
	湖西市	1021	1115.6	91.5	87.0	96.3	▽▽
静岡市		14613	14090.9	103.7	102.0	105.4	▲▲
	静岡市葵区	5153	5053.8	102.0	99.8	104.2	▲
	静岡市駿河区	4016	3910.5	102.7	100.2	105.2	▲▲
	静岡市清水区	5444	5126.5	106.2	104.0	108.4	▲▲
浜松市		16404	17443.1	94.0	92.6	95.5	▽▽
	浜松市中区	4918	5085.6	96.7	94.6	98.9	▽▽
	浜松市東区	2682	2806.4	95.6	92.7	98.5	▽▽
	浜松市西区	2378	2557.7	93.0	90.0	96.1	▽▽
	浜松市南区	2156	2233.0	96.6	93.3	99.9	▽▽
	浜松市北区	1748	1871.8	93.4	89.9	97.0	▽▽
	浜松市浜北区	1902	2208.0	86.1	83.0	89.4	▽▽
	浜松市天竜区	620	680.5	91.1	85.4	97.2	▽▽

標準化該当比は、静岡県全体の結果（基準）と当該市町の結果を比較した値である。

標準化該当比は、静岡県全体を100（基準）としているため、当該市町の標準化該当比が100より大きい場合、当該市町の該当者出現率は静岡県全体よりも高く、100より小さい場合、静岡県全体より低いことを示す。

結果：▽▽有意に低い，▽ 低いが有意でない，▲ 高いが有意でない，▲▲ 有意に高い

メタボリックシンドローム該当者＋予備群（男性：平成27年）65歳～74歳

保健所単位	市町	該当者数	期待者数	該当比	信頼区間 下限値	信頼区間 上限値	結果
賀茂	下田市	230	229.7	100.1	90.7	110.5	▲
	東伊豆町	173	182.2	94.9	84.6	106.6	▽
	河津町	78	91.6	85.2	71.3	101.8	▽
	南伊豆町	131	131.3	99.8	87.5	113.7	▽
	松崎町	99	89.5	110.6	95.7	127.9	▲
	西伊豆町	138	133.8	103.1	90.9	117.0	▲
熱海	熱海市	349	351.1	99.4	91.7	107.7	▽
	伊東市	1295	1225.3	105.7	101.5	110.0	▲▲
東部	沼津市	2246	2020.2	111.2	107.9	114.5	▲▲
	三島市	1287	1246.9	103.2	99.1	107.5	▲
	裾野市	644	621.9	103.6	97.7	109.7	▲
	伊豆市	437	458.1	95.4	88.7	102.6	▽
	伊豆の国市	740	698.9	105.9	100.4	111.7	▲▲
	函南町	459	423.2	108.5	101.4	116.1	▲▲
	清水町	353	302.1	116.8	108.4	125.9	▲▲
	長泉町	380	371.7	102.2	94.7	110.3	▲
御殿場	御殿場市	861	811.2	106.1	101.0	111.5	▲▲
	小山町	249	223.9	111.2	101.5	121.8	▲▲
富士	富士宮市	1509	1362.3	110.8	106.8	114.9	▲▲
	富士市	2742	2463.9	111.3	108.4	114.3	▲▲
中部	島田市	904	1045.5	86.5	82.1	91.0	▽▽
	焼津市	1507	1524.2	98.9	95.2	102.7	▽
	藤枝市	1681	1990.2	84.5	81.3	87.7	▽▽
	牧之原市	402	476.7	84.3	78.0	91.2	▽▽
	吉田町	282	293.0	96.3	88.0	105.3	▽
	川根本町	94	112.7	83.4	70.8	98.2	▽▽
西部	磐田市	1928	2100.9	91.8	88.7	95.0	▽▽
	掛川市	908	1139.3	79.7	75.6	84.0	▽▽
	袋井市	855	1030.7	83.0	78.6	87.5	▽▽
	御前崎市	359	383.1	93.7	86.4	101.6	▽
	菊川市	426	495.3	86.0	79.7	92.8	▽▽
	森町	153	210.6	72.6	63.7	82.9	▽▽
	湖西市	700	753.2	92.9	87.7	98.4	▽▽
静岡市		6784	6410.0	105.8	103.3	108.4	▲▲
	静岡市葵区	2372	2227.1	106.5	103.4	109.7	▲▲
	静岡市駿河区	1866	1717.9	108.6	105.1	112.3	▲▲
	静岡市清水区	2546	2465.0	103.3	100.4	106.3	▲▲
浜松市		6926	6905.0	100.3	98.0	102.7	▲
	浜松市中区	1939	1834.1	105.7	102.3	109.2	▲▲
	浜松市東区	1060	1022.5	103.7	99.1	108.4	▲
	浜松市西区	1062	1072.2	99.0	94.6	103.7	▽
	浜松市南区	930	888.9	104.6	99.7	109.8	▲
	浜松市北区	784	843.4	93.0	88.0	98.1	▽▽
	浜松市浜北区	907	933.4	97.2	92.5	102.1	▽
	浜松市天竜区	244	310.4	78.6	70.9	87.1	▽▽

標準化該当比は、静岡県全体の結果（基準）と当該市町の結果を比較した値である。

標準化該当比は、静岡県全体を100（基準）としているため、当該市町の標準化該当比が100より大きい場合、当該市町の該当者出現率は静岡県全体よりも高く、100より小さい場合、静岡県全体より低いことを示す。

結果：▽▽有意に低い，▽ 低いが有意でない，▲ 高いが有意でない，▲▲ 有意に高い

メタボリックシンドローム該当者＋予備群（女性：平成27年）40歳～64歳

保健所単位	市町	該当者数	期待者数	該当比	信頼区間 下限値	信頼区間 上限値	結果
賀茂	下田市	93	87.8	106.0	87.4	128.5	▲
	東伊豆町	59	53.7	109.8	86.2	139.8	▲
	河津町	28	30.5	91.8	64.4	130.8	▽
	南伊豆町	37	40.5	91.4	67.2	124.3	▽
	松崎町	37	31.4	117.9	87.0	159.6	▲
	西伊豆町	36	36.6	98.4	72.1	134.2	▽
熱海	熱海市	113	113.7	99.4	83.4	118.4	▽
	伊東市	300	279.7	107.2	96.4	119.3	▲
東部	沼津市	878	802.7	109.4	102.9	116.3	▲▲
	三島市	393	403.2	97.5	88.8	107.0	▽
	裾野市	199	186.0	107.0	93.8	122.0	▲
	伊豆市	195	144.3	135.2	118.7	154.0	▲▲
	伊豆の国市	241	210.7	114.4	101.6	128.8	▲▲
	函南町	131	126.5	103.6	88.0	121.9	▲
	清水町	144	121.9	118.1	101.2	137.8	▲▲
	長泉町	131	143.7	91.2	77.4	107.4	▽
御殿場	御殿場市	386	305.9	126.2	115.0	138.5	▲▲
	小山町	83	71.4	116.3	95.0	142.4	▲
富士	富士宮市	656	571.9	114.7	106.8	123.1	▲▲
	富士市	1168	1029.8	113.4	107.6	119.5	▲▲
中部	島田市	352	428.7	82.1	74.3	90.7	▽▽
	焼津市	537	526.0	102.1	94.3	110.5	▲
	藤枝市	466	657.8	70.8	65.0	77.2	▽▽
	牧之原市	179	197.6	90.6	78.8	104.1	▽
	吉田町	105	120.4	87.2	72.6	104.7	▽
	川根本町	32	34.0	94.2	67.7	131.1	▽
西部	磐田市	790	799.4	98.8	92.6	105.4	▽
	掛川市	416	492.2	84.5	77.2	92.6	▽▽
	袋井市	377	392.5	96.1	87.3	105.7	▽
	御前崎市	157	140.5	111.7	96.4	129.4	▲
	菊川市	214	205.4	104.2	91.8	118.2	▲
	森町	68	94.2	72.2	57.4	90.8	▽▽
	湖西市	253	249.8	101.3	90.1	113.8	▲
静岡市		2768	2698.6	102.6	98.8	106.5	▲
	静岡市葵区	988	977.9	101.0	95.4	107.0	▲
	静岡市駿河区	685	739.9	92.6	86.3	99.3	▽▽
	静岡市清水区	1095	980.8	111.6	105.7	117.9	▲▲
浜松市		3146	3339.0	94.2	91.0	97.6	▽▽
	浜松市中区	882	986.6	89.4	84.1	95.1	▽▽
	浜松市東区	441	478.4	92.2	84.4	100.7	▽
	浜松市西区	505	516.1	97.8	90.1	106.2	▽
	浜松市南区	401	402.6	99.6	90.8	109.2	▽
	浜松市北区	409	407.9	100.3	91.5	109.9	▲
	浜松市浜北区	362	404.2	89.6	81.2	98.8	▽▽
	浜松市天竜区	146	143.2	102.0	87.4	118.9	▲

標準化該当比は、静岡県全体の結果（基準）と当該市町の結果を比較した値である。

標準化該当比は、静岡県全体を100（基準）としているため、当該市町の標準化該当比が100より大きい場合、当該市町の該当者出現率は静岡県全体よりも高く、100より小さい場合、静岡県全体より低いことを示す。

結果：▽▽有意に低い，▽ 低いが有意でない，▲ 高いが有意でない，▲▲ 有意に高い

メタボリックシンドローム該当者＋予備群（女性：平成27年）65歳～74歳

保健所単位	市町	該当者数	期待者数	該当比	信頼区間 下限値	信頼区間 上限値	結果
賀茂	下田市	88	115.4	76.3	62.7	92.8	▽▽
	東伊豆町	75	81.0	92.6	75.1	114.2	▽
	河津町	40	42.9	93.2	69.9	124.1	▽
	南伊豆町	42	56.4	74.5	56.0	99.0	▽▽
	松崎町	32	43.9	72.9	52.6	101.1	▽
	西伊豆町	65	55.9	116.3	93.3	145.0	▲
熱海	熱海市	170	205.1	82.9	72.1	95.3	▽▽
	伊東市	584	607.5	96.1	89.3	103.5	▽
東部	沼津市	1089	988.2	110.2	104.6	116.1	▲▲
	三島市	578	587.9	98.3	91.3	105.8	▽
	裾野市	282	260.8	108.1	97.3	120.2	▲
	伊豆市	235	219.1	107.2	95.5	120.4	▲
	伊豆の国市	321	311.6	103.0	93.3	113.8	▲
	函南町	192	197.5	97.2	85.4	110.7	▽
	清水町	180	155.4	115.8	101.5	132.1	▲▲
	長泉町	177	183.9	96.3	84.1	110.2	▽
御殿場	御殿場市	477	389.8	122.4	113.0	132.5	▲▲
	小山町	117	102.5	114.2	96.9	134.5	▲
富士	富士宮市	644	567.1	113.6	106.0	121.7	▲▲
	富士市	1239	1042.2	118.9	113.3	124.8	▲▲
中部	島田市	385	425.6	90.5	82.5	99.1	▽▽
	焼津市	602	634.8	94.8	88.2	102.0	▽
	藤枝市	368	818.8	44.9	40.8	49.5	▽▽
	牧之原市	166	191.2	86.8	75.4	100.0	▽▽
	吉田町	91	113.3	80.3	66.3	97.3	▽▽
	川根本町	53	53.6	98.9	77.2	126.7	▽
西部	磐田市	829	826.0	100.4	94.4	106.7	▲
	掛川市	355	446.3	79.5	72.2	87.6	▽▽
	袋井市	430	403.0	106.7	98.0	116.2	▲
	御前崎市	166	166.9	99.5	86.5	114.4	▽
	菊川市	207	201.0	103.0	90.9	116.6	▲
	森町	61	80.8	75.5	59.6	95.5	▽▽
	湖西市	329	319.7	102.9	93.3	113.5	▲
静岡市		2735	2585.9	105.8	101.8	109.8	▲▲
	静岡市葵区	895	881.1	101.6	95.8	107.7	▲
	静岡市駿河区	756	705.9	107.1	100.5	114.1	▲▲
	静岡市清水区	1084	999.0	108.5	103.0	114.4	▲▲
浜松市		2832	2755.0	102.8	99.0	106.7	▲
	浜松市中区	729	743.4	98.1	91.9	104.7	▽
	浜松市東区	408	401.9	101.5	93.0	110.9	▲
	浜松市西区	542	433.7	125.0	116.0	134.6	▲▲
	浜松市南区	346	353.0	98.0	89.0	107.9	▽
	浜松市北区	320	320.8	99.7	90.3	110.2	▽
	浜松市浜北区	360	367.4	98.0	89.2	107.7	▽
	浜松市天竜区	127	134.8	94.2	80.3	110.6	▽

標準化該当比は、静岡県全体の結果（基準）と当該市町の結果を比較した値である。

標準化該当比は、静岡県全体を100（基準）としているため、当該市町の標準化該当比が100より大きい場合、当該市町の該当者出現率は静岡県全体よりも高く、100より小さい場合、静岡県全体より低いことを示す。

結果：▽▽有意に低い，▽ 低いが有意でない，▲ 高いが有意でない，▲▲ 有意に高い

肥満者（男性：平成27年）40歳～64歳

保健所単位	市町	該当者数	期待者数	該当比	信頼区間 下限値	信頼区間 上限値	結果
賀茂	下田市	480	458.2	104.8	98.2	111.7	▲
	東伊豆町	332	290.8	114.2	106.0	122.9	▲▲
	河津町	182	173.8	104.7	94.3	116.2	▲
	南伊豆町	213	200.5	106.2	96.5	116.9	▲
	松崎町	185	169.9	108.9	98.4	120.5	▲
	西伊豆町	221	189.3	116.7	106.7	127.7	▲▲
熱海	熱海市	694	607.2	114.3	108.6	120.3	▲▲
	伊東市	1514	1397.8	108.3	104.5	112.2	▲▲
東部	沼津市	5541	5015.9	110.5	108.5	112.5	▲▲
	三島市	2564	2482.6	103.3	100.5	106.2	▲▲
	裾野市	1148	1059.3	108.4	104.0	112.9	▲▲
	伊豆市	869	799.4	108.7	103.7	113.9	▲▲
	伊豆の国市	1343	1233.9	108.8	104.8	113.0	▲▲
	函南町	988	888.8	111.2	106.4	116.1	▲▲
	清水町	899	815.3	110.3	105.3	115.4	▲▲
	長泉町	981	943.3	104.0	99.4	108.8	▲
御殿場	御殿場市	1734	1633.3	106.2	102.7	109.8	▲▲
	小山町	355	339.0	104.7	97.2	112.8	▲
富士	富士宮市	3963	3778.2	104.9	102.6	107.2	▲▲
	富士市	7424	7038.2	105.5	103.8	107.2	▲▲
中部	島田市	2770	2914.4	95.0	92.5	97.7	▽▽
	焼津市	3889	3986.4	97.6	95.3	99.8	▽▽
	藤枝市	4088	4305.4	95.0	92.8	97.1	▽▽
	牧之原市	1119	1196.2	93.5	89.5	97.8	▽▽
	吉田町	802	831.7	96.4	91.6	101.5	▽
	川根本町	186	211.7	87.8	78.7	98.1	▽▽
西部	磐田市	4884	5248.8	93.1	91.1	95.0	▽▽
	掛川市	2586	2843.3	91.0	88.3	93.6	▽▽
	袋井市	2188	2384.7	91.8	88.9	94.7	▽▽
	御前崎市	688	730.6	94.2	89.0	99.6	▽▽
	菊川市	1035	1155.1	89.6	85.5	93.9	▽▽
	森町	447	521.2	85.8	79.8	92.2	▽▽
	湖西市	1376	1490.1	92.3	88.7	96.1	▽▽
静岡市		19124	18921.1	101.1	99.6	102.5	▲
	静岡市葵区	6799	6765.8	100.5	98.8	102.2	▲
	静岡市駿河区	5255	5247.7	100.1	98.2	102.1	▲
	静岡市清水区	7070	6907.6	102.4	100.7	104.0	▲▲
浜松市		22813	23369.6	97.6	96.4	98.9	▽▽
	浜松市中区	6796	6810.9	99.8	98.1	101.5	▽
	浜松市東区	3722	3783.8	98.4	96.1	100.7	▽
	浜松市西区	3353	3436.8	97.6	95.2	100.0	▽
	浜松市南区	3007	3007.7	100.0	97.4	102.6	▽
	浜松市北区	2414	2489.2	97.0	94.2	99.9	▽▽
	浜松市浜北区	2683	2958.3	90.7	88.1	93.3	▽▽
	浜松市天竜区	838	882.8	94.9	90.3	99.8	▽▽

標準化該当比は、静岡県全体の結果（基準）と当該市町の結果を比較した値である。

標準化該当比は、静岡県全体を100（基準）としているため、当該市町の標準化該当比が100より大きい場合、当該市町の該当者出現率は静岡県全体よりも高く、100より小さい場合、静岡県全体より低いことを示す。

結果：▽▽有意に低い，▽ 低いが有意でない，▲ 高いが有意でない，▲▲ 有意に高い

肥満者（男性：平成27年）65歳～74歳

保健所単位	市町	該当者数	期待者数	該当比	信頼区間 下限値	信頼区間 上限値	結果
賀茂	下田市	258	259.0	99.6	91.1	108.9	▽
	東伊豆町	193	205.0	94.1	84.7	104.6	▽
	河津町	90	103.6	86.9	74.1	101.9	▽
	南伊豆町	150	148.3	101.1	90.1	113.6	▲
	松崎町	113	100.6	112.3	98.9	127.6	▲
	西伊豆町	159	151.4	105.0	94.0	117.4	▲
熱海	熱海市	404	395.6	102.1	95.2	109.6	▲
	伊東市	1464	1384.7	105.7	102.0	109.6	▲▲
東部	沼津市	2502	2272.2	110.1	107.2	113.1	▲▲
	三島市	1437	1402.9	102.4	98.7	106.3	▲
	裾野市	719	699.9	102.7	97.5	108.3	▲
	伊豆市	498	515.4	96.6	90.6	103.1	▽
	伊豆の国市	834	786.7	106.0	101.1	111.2	▲▲
	函南町	523	476.3	109.8	103.4	116.6	▲▲
	清水町	393	339.7	115.7	108.2	123.7	▲▲
	長泉町	430	418.8	102.7	95.9	109.9	▲
御殿場	御殿場市	979	912.9	107.2	102.6	112.1	▲▲
	小山町	280	251.8	111.2	102.5	120.6	▲▲
富士	富士宮市	1683	1533.4	109.8	106.2	113.4	▲▲
	富士市	3064	2775.4	110.4	107.8	113.1	▲▲
中部	島田市	1026	1177.5	87.1	83.2	91.3	▽▽
	焼津市	1639	1715.0	95.6	92.2	99.0	▽▽
	藤枝市	1904	2238.6	85.1	82.2	88.0	▽▽
	牧之原市	459	538.1	85.3	79.5	91.5	▽▽
	吉田町	311	330.4	94.1	86.6	102.3	▽
	川根本町	107	127.3	84.0	72.5	97.4	▽▽
西部	磐田市	2199	2364.2	93.0	90.2	95.9	▽▽
	掛川市	1084	1284.6	84.4	80.6	88.3	▽▽
	袋井市	970	1160.3	83.6	79.6	87.8	▽▽
	御前崎市	411	431.4	95.3	88.7	102.4	▽
	菊川市	489	557.7	87.7	81.9	93.8	▽▽
	森町	193	237.1	81.4	72.9	91.0	▽▽
	湖西市	778	848.0	91.7	87.0	96.7	▽▽
静岡市		7531	7221.9	104.3	101.9	106.7	▲▲
	静岡市葵区	2630	2508.9	104.8	102.1	107.6	▲▲
	静岡市駿河区	2080	1934.2	107.5	104.4	110.8	▲▲
	静岡市清水区	2821	2778.8	101.5	98.9	104.2	▲
浜松市		7865	7773.3	101.2	99.0	103.4	▲
	浜松市中区	2208	2065.1	106.9	103.9	110.0	▲▲
	浜松市東区	1185	1150.8	103.0	98.9	107.2	▲
	浜松市西区	1216	1207.1	100.7	96.7	104.9	▲
	浜松市南区	1037	1000.6	103.6	99.2	108.2	▲
	浜松市北区	910	949.6	95.8	91.4	100.5	▽
	浜松市浜北区	1023	1050.7	97.4	93.1	101.8	▽
	浜松市天竜区	286	349.4	81.9	74.8	89.6	▽▽

標準化該当比は、静岡県全体の結果（基準）と当該市町の結果を比較した値である。

標準化該当比は、静岡県全体を100（基準）としているため、当該市町の標準化該当比が100より大きい場合、当該市町の該当者出現率は静岡県全体よりも高く、100より小さい場合、静岡県全体より低いことを示す。

結果：▽▽有意に低い，▽ 低いが有意でない，▲ 高いが有意でない，▲▲ 有意に高い

肥満者（女性：平成27年）40歳～64歳

保健所単位	市町	該当者数	期待者数	該当比	信頼区間 下限値	信頼区間 上限値	結果
賀茂	下田市	216	185.7	116.3	103.5	130.8	▲▲
	東伊豆町	123	112.9	109.0	93.1	127.5	▲
	河津町	79	63.9	123.7	102.1	150.0	▲▲
	南伊豆町	77	83.6	92.1	75.2	112.7	▽
	松崎町	75	64.7	115.9	95.0	141.5	▲
	西伊豆町	94	74.6	126.1	105.8	150.3	▲▲
熱海	熱海市	261	237.9	109.7	98.5	122.1	▲
	伊東市	579	581.6	99.6	92.6	107.1	▽
東部	沼津市	1908	1746.6	109.2	105.1	113.6	▲▲
	三島市	870	869.6	100.0	94.3	106.1	▲
	裾野市	448	398.7	112.4	103.6	121.9	▲▲
	伊豆市	389	297.8	130.6	119.9	142.3	▲▲
	伊豆の国市	518	447.1	115.9	107.4	124.9	▲▲
	函南町	320	272.7	117.4	106.6	129.2	▲▲
	清水町	313	269.2	116.3	105.5	128.2	▲▲
	長泉町	316	318.8	99.1	89.8	109.4	▽
御殿場	御殿場市	795	654.6	121.5	114.3	129.0	▲▲
	小山町	193	147.6	130.8	115.8	147.7	▲▲
富士	富士宮市	1377	1247.3	110.4	105.4	115.6	▲▲
	富士市	2502	2259.9	110.7	107.1	114.5	▲▲
中部	島田市	791	926.9	85.3	80.1	90.9	▽▽
	焼津市	1116	1137.2	98.1	93.2	103.4	▽
	藤枝市	1185	1404.3	84.4	80.2	88.8	▽▽
	牧之原市	382	414.5	92.2	84.2	100.9	▽
	吉田町	255	257.9	98.9	88.5	110.4	▽
	川根本町	67	70.5	95.1	76.6	118.0	▽
西部	磐田市	1660	1721.3	96.4	92.4	100.6	▽
	掛川市	921	1046.0	88.0	83.1	93.3	▽▽
	袋井市	837	838.4	99.8	94.0	106.0	▽
	御前崎市	319	292.2	109.2	99.1	120.3	▲
	菊川市	421	436.7	96.4	88.5	105.0	▽
	森町	197	197.0	100.0	88.2	113.3	▲
	湖西市	587	537.4	109.2	101.7	117.3	▲▲
静岡市		5726	5914.9	96.8	94.3	99.3	▽▽
	静岡市葵区	2032	2136.9	95.1	91.5	98.8	▽▽
	静岡市駿河区	1514	1631.0	92.8	88.8	97.1	▽▽
	静岡市清水区	2180	2147.0	101.5	97.9	105.3	▲
浜松市		7013	7400.0	94.8	92.6	97.0	▽▽
	浜松市中区	1963	2211.8	88.8	85.3	92.3	▽▽
	浜松市東区	981	1073.4	91.4	86.4	96.7	▽▽
	浜松市西区	1140	1156.7	98.6	93.6	103.8	▽
	浜松市南区	926	895.3	103.4	97.7	109.5	▲
	浜松市北区	900	879.2	102.4	96.6	108.5	▲
	浜松市浜北区	831	886.7	93.7	88.2	99.6	▽▽
	浜松市天竜区	272	296.9	91.6	82.3	102.0	▽

標準化該当比は、静岡県全体の結果（基準）と当該市町の結果を比較した値である。

標準化該当比は、静岡県全体を100（基準）としているため、当該市町の標準化該当比が100より大きい場合、当該市町の該当者出現率は静岡県全体よりも高く、100より小さい場合、静岡県全体より低いことを示す。

結果：▽▽有意に低い，▽ 低いが有意でない，▲ 高いが有意でない，▲▲ 有意に高い

肥満者（女性：平成27年）65歳～74歳

保健所単位	市町	該当者数	期待者数	該当比	信頼区間 下限値	信頼区間 上限値	結果
賀茂	下田市	155	176.6	87.8	76.3	101.0	▽
	東伊豆町	133	123.6	107.6	92.9	124.6	▲
	河津町	71	65.7	108.1	88.4	132.2	▲
	南伊豆町	68	86.0	79.1	63.8	98.0	▽▽
	松崎町	60	66.7	89.9	71.8	112.6	▽
	西伊豆町	94	85.6	109.8	92.2	130.7	▲
熱海	熱海市	315	310.9	101.3	92.0	111.5	▲
	伊東市	903	923.7	97.8	92.4	103.4	▽
東部	沼津市	1627	1504.0	108.2	103.9	112.7	▲▲
	三島市	913	891.7	102.4	96.9	108.2	▲
	裾野市	430	397.6	108.1	99.7	117.3	▲
	伊豆市	398	333.5	119.3	109.8	129.7	▲▲
	伊豆の国市	532	474.4	112.1	104.3	120.6	▲▲
	函南町	291	300.4	96.9	87.6	107.1	▽
	清水町	247	236.5	104.4	93.7	116.3	▲
	長泉町	287	278.4	103.1	93.2	113.9	▲
御殿場	御殿場市	766	591.9	129.4	122.1	137.2	▲▲
	小山町	195	155.8	125.2	111.2	140.8	▲▲
富士	富士宮市	987	864.9	114.1	108.3	120.3	▲▲
	富士市	1836	1594.3	115.2	110.9	119.6	▲▲
中部	島田市	555	648.9	85.5	79.5	92.1	▽▽
	焼津市	904	965.8	93.6	88.4	99.0	▽▽
	藤枝市	930	1246.4	74.6	70.5	79.0	▽▽
	牧之原市	251	292.2	85.9	76.9	95.9	▽▽
	吉田町	144	173.1	83.2	71.9	96.3	▽▽
	川根本町	73	81.4	89.7	73.1	109.9	▽
西部	磐田市	1218	1260.5	96.6	92.1	101.4	▽
	掛川市	550	681.4	80.7	74.9	87.0	▽▽
	袋井市	610	614.8	99.2	92.6	106.3	▽
	御前崎市	246	255.9	96.1	86.2	107.3	▽
	菊川市	287	307.1	93.4	84.4	103.5	▽
	森町	100	123.5	81.0	67.9	96.6	▽▽
	湖西市	499	486.8	102.5	95.0	110.6	▲
静岡市		3971	3940.9	100.8	97.7	103.9	▲
	静岡市葵区	1302	1343.0	97.0	92.5	101.6	▽
	静岡市駿河区	1097	1075.8	102.0	96.9	107.3	▲
	静岡市清水区	1572	1522.2	103.3	99.1	107.7	▲
浜松市		4096	4201.0	97.5	94.5	100.5	▽
	浜松市中区	1033	1133.8	91.1	86.4	96.1	▽▽
	浜松市東区	579	611.8	94.6	88.1	101.6	▽
	浜松市西区	764	662.4	115.3	108.6	122.4	▲▲
	浜松市南区	508	538.6	94.3	87.4	101.8	▽
	浜松市北区	482	489.7	98.4	91.1	106.4	▽
	浜松市浜北区	530	559.9	94.7	87.9	102.0	▽
	浜松市天竜区	200	204.8	97.7	86.5	110.3	▽

標準化該当比は、静岡県全体の結果（基準）と当該市町の結果を比較した値である。

標準化該当比は、静岡県全体を100（基準）としているため、当該市町の標準化該当比が100より大きい場合、当該市町の該当者出現率は静岡県全体よりも高く、100より小さい場合、静岡県全体より低いことを示す。

結果：▽▽有意に低い，▽ 低いが有意でない，▲ 高いが有意でない，▲▲ 有意に高い

高血圧症有病者（男性：平成27年）40歳～64歳

保健所単位	市町	該当者数	期待者数	該当比	信頼区間 下限値	信頼区間 上限値	結果
賀茂	下田市	369	312.7	118.0	108.8	127.9	▲▲
	東伊豆町	220	197.1	111.6	100.3	124.2	▲▲
	河津町	168	121.5	138.3	123.5	154.7	▲▲
	南伊豆町	178	145.6	122.3	109.2	136.8	▲▲
	松崎町	144	127.0	113.4	99.8	128.7	▲
	西伊豆町	198	138.4	143.1	129.4	158.2	▲▲
熱海	熱海市	486	419.2	115.9	108.1	124.3	▲▲
	伊東市	1098	997.6	110.1	105.0	115.4	▲▲
東部	沼津市	3561	3380.9	105.3	102.6	108.1	▲▲
	三島市	1759	1669.2	105.4	101.5	109.5	▲▲
	裾野市	735	708.9	103.7	97.7	110.0	▲
	伊豆市	657	582.8	112.7	106.2	119.7	▲▲
	伊豆の国市	924	842.9	109.6	104.1	115.5	▲▲
	函南町	610	586.1	104.1	97.5	111.1	▲
	清水町	588	528.1	111.3	104.2	118.9	▲▲
	長泉町	607	614.9	98.7	92.4	105.5	▽
御殿場	御殿場市	1296	1114.8	116.3	111.4	121.4	▲▲
	小山町	268	245.2	109.3	99.4	120.2	▲
富士	富士宮市	2908	2534.5	114.7	111.5	118.1	▲▲
	富士市	5172	4668.9	110.8	108.4	113.2	▲▲
中部	島田市	1914	1975.9	96.9	93.4	100.5	▽
	焼津市	2739	2673.7	102.4	99.4	105.6	▲
	藤枝市	2740	2941.9	93.1	90.3	96.1	▽▽
	牧之原市	923	843.2	109.5	104.0	115.2	▲▲
	吉田町	612	561.0	109.1	102.3	116.3	▲▲
	川根本町	178	156.6	113.7	101.4	127.5	▲▲
西部	磐田市	3208	3568.4	89.9	87.4	92.5	▽▽
	掛川市	1775	1968.7	90.2	86.7	93.7	▽▽
	袋井市	1468	1639.5	89.5	85.8	93.5	▽▽
	御前崎市	473	517.1	91.5	84.8	98.6	▽▽
	菊川市	748	794.4	94.2	88.7	100.0	▽▽
	森町	342	385.6	88.7	81.2	96.9	▽▽
	湖西市	925	999.2	92.6	87.7	97.7	▽▽
静岡市		13679	12678.9	107.9	106.1	109.7	▲▲
	静岡市葵区	4892	4566.1	107.1	104.8	109.5	▲▲
	静岡市駿河区	3607	3499.3	103.1	100.4	105.8	▲▲
	静岡市清水区	5180	4613.4	112.3	109.9	114.7	▲▲
浜松市		13488	15517.8	86.9	85.5	88.4	▽▽
	浜松市中区	3890	4521.0	86.0	83.8	88.3	▽▽
	浜松市東区	2123	2452.9	86.5	83.5	89.7	▽▽
	浜松市西区	1960	2254.7	86.9	83.7	90.2	▽▽
	浜松市南区	1754	1965.2	89.3	85.8	92.8	▽▽
	浜松市北区	1494	1699.8	87.9	84.2	91.7	▽▽
	浜松市浜北区	1661	1964.5	84.6	81.2	88.1	▽▽
	浜松市天竜区	606	659.7	91.9	86.0	98.1	▽▽

標準化該当比は、静岡県全体の結果（基準）と当該市町の結果を比較した値である。

標準化該当比は、静岡県全体を100（基準）としているため、当該市町の標準化該当比が100より大きい場合、当該市町の該当者出現率は静岡県全体よりも高く、100より小さい場合、静岡県全体より低いことを示す。

結果：▽▽有意に低い，▽ 低いが有意でない，▲ 高いが有意でない，▲▲ 有意に高い

高血圧症有病者（男性：平成27年）65歳～74歳

保健所単位	市町	該当者数	期待者数	該当比	信頼区間 下限値	信頼区間 上限値	結果
賀茂	下田市	380	327.0	116.2	109.8	122.9	▲▲
	東伊豆町	272	260.5	104.4	97.0	112.4	▲
	河津町	123	130.5	94.2	83.8	106.0	▽
	南伊豆町	207	187.1	110.7	102.1	119.9	▲▲
	松崎町	144	128.6	112.0	101.8	123.1	▲▲
	西伊豆町	209	193.4	108.1	99.6	117.2	▲
熱海	熱海市	543	506.8	107.1	101.9	112.7	▲▲
	伊東市	1804	1783.0	101.2	98.3	104.1	▲
東部	沼津市	3064	2897.6	105.7	103.5	108.0	▲▲
	三島市	1768	1793.0	98.6	95.7	101.6	▽
	裾野市	902	892.1	101.1	97.1	105.3	▲
	伊豆市	725	658.2	110.1	105.5	115.0	▲▲
	伊豆の国市	1077	1001.1	107.6	103.8	111.5	▲▲
	函南町	640	607.8	105.3	100.4	110.4	▲▲
	清水町	458	435.4	105.2	99.5	111.3	▲
	長泉町	533	535.2	99.6	94.4	105.1	▽
御殿場	御殿場市	1231	1164.8	105.7	102.2	109.3	▲▲
	小山町	317	322.4	98.3	91.6	105.6	▽
富士	富士宮市	2057	1945.4	105.7	103.0	108.5	▲▲
	富士市	3687	3519.6	104.8	102.8	106.8	▲▲
中部	島田市	1437	1493.3	96.2	93.1	99.5	▽▽
	焼津市	2279	2191.2	104.0	101.4	106.6	▲▲
	藤枝市	2623	2857.5	91.8	89.5	94.1	▽▽
	牧之原市	711	684.3	103.9	99.3	108.7	▲
	吉田町	474	415.5	114.1	108.4	120.1	▲▲
	川根本町	173	160.5	107.8	98.5	117.9	▲
西部	磐田市	2728	2998.0	91.0	88.8	93.3	▽▽
	掛川市	1428	1620.3	88.1	85.1	91.3	▽▽
	袋井市	1276	1468.5	86.9	83.7	90.2	▽▽
	御前崎市	527	545.8	96.6	91.3	102.1	▽
	菊川市	659	703.6	93.7	89.0	98.5	▽▽
	森町	282	299.9	94.0	87.0	101.6	▽
	湖西市	1064	1075.2	99.0	95.2	102.8	▽
静岡市		9794	9157.6	106.9	104.8	109.1	▲▲
	静岡市葵区	3371	3178.5	106.1	103.9	108.2	▲▲
	静岡市駿河区	2688	2455.9	109.5	107.1	111.9	▲▲
	静岡市清水区	3735	3523.3	106.0	104.0	108.0	▲▲
浜松市		9220	9855.2	93.6	91.7	95.5	▽▽
	浜松市中区	2414	2616.1	92.3	89.9	94.7	▽▽
	浜松市東区	1406	1463.5	96.1	92.9	99.4	▽▽
	浜松市西区	1402	1530.7	91.6	88.4	94.9	▽▽
	浜松市南区	1233	1270.3	97.1	93.6	100.6	▽
	浜松市北区	1084	1200.0	90.3	86.8	94.0	▽▽
	浜松市浜北区	1268	1332.3	95.2	91.8	98.7	▽▽
	浜松市天竜区	413	442.4	93.4	87.5	99.6	▽▽

標準化該当比は、静岡県全体の結果（基準）と当該市町の結果を比較した値である。

標準化該当比は、静岡県全体を100（基準）としているため、当該市町の標準化該当比が100より大きい場合、当該市町の該当者出現率は静岡県全体よりも高く、100より小さい場合、静岡県全体より低いことを示す。

結果：▽▽有意に低い，▽ 低いが有意でない，▲ 高いが有意でない，▲▲ 有意に高い

高血圧症有病者（女性：平成27年）40歳～64歳

保健所単位	市町	該当者数	期待者数	該当比	信頼区間 下限値	信頼区間 上限値	結果
賀茂	下田市	250	196.5	127.2	114.5	141.3	▲▲
	東伊豆町	145	124.5	116.5	101.2	134.0	▲▲
	河津町	80	69.9	114.5	94.7	138.4	▲
	南伊豆町	109	95.0	114.7	97.6	134.7	▲
	松崎町	94	72.8	129.2	109.0	153.1	▲▲
	西伊豆町	110	88.0	125.1	106.9	146.4	▲▲
熱海	熱海市	318	267.7	118.8	108.1	130.5	▲▲
	伊東市	824	702.9	117.2	110.6	124.3	▲▲
東部	沼津市	1919	1808.1	106.1	102.1	110.3	▲▲
	三島市	988	933.3	105.9	100.2	111.8	▲▲
	裾野市	467	421.4	110.8	102.4	119.9	▲▲
	伊豆市	468	368.0	127.2	117.8	137.2	▲▲
	伊豆の国市	600	497.9	120.5	112.5	129.1	▲▲
	函南町	340	293.4	115.9	105.6	127.1	▲▲
	清水町	308	269.0	114.5	103.8	126.3	▲▲
	長泉町	332	316.5	104.9	95.3	115.4	▲
御殿場	御殿場市	881	703.6	125.2	118.4	132.4	▲▲
	小山町	198	173.0	114.5	101.6	129.0	▲▲
富士	富士宮市	1527	1286.1	118.7	113.7	123.9	▲▲
	富士市	2511	2246.0	111.8	108.1	115.6	▲▲
中部	島田市	896	989.9	90.5	85.4	96.0	▽▽
	焼津市	1364	1231.9	110.7	105.8	115.9	▲▲
	藤枝市	1374	1554.1	88.4	84.4	92.6	▽▽
	牧之原市	502	455.5	110.2	102.2	118.9	▲▲
	吉田町	294	270.4	108.7	98.4	120.2	▲
	川根本町	86	83.3	103.3	85.8	124.3	▲
西部	磐田市	1699	1865.8	91.1	87.3	95.0	▽▽
	掛川市	999	1165.3	85.7	81.1	90.6	▽▽
	袋井市	829	920.1	90.1	84.8	95.7	▽▽
	御前崎市	343	334.9	102.4	93.4	112.4	▲
	菊川市	448	481.9	93.0	85.6	101.0	▽
	森町	198	223.6	88.5	78.2	100.3	▽
	湖西市	653	571.9	114.2	106.8	122.0	▲▲
静岡市		6326	6160.9	102.7	100.2	105.2	▲▲
	静岡市葵区	2188	2244.6	97.5	94.0	101.1	▽
	静岡市駿河区	1662	1670.8	99.5	95.4	103.8	▽
	静岡市清水区	2476	2245.4	110.3	106.6	114.0	▲▲
浜松市		6162	7398.9	83.3	81.2	85.4	▽▽
	浜松市中区	1672	2149.1	77.8	74.5	81.2	▽▽
	浜松市東区	883	1056.0	83.6	78.8	88.8	▽▽
	浜松市西区	952	1119.7	85.0	80.3	90.0	▽▽
	浜松市南区	816	875.0	93.3	87.7	99.2	▽▽
	浜松市北区	782	939.0	83.3	78.2	88.7	▽▽
	浜松市浜北区	758	919.4	82.4	77.3	87.9	▽▽
	浜松市天竜区	299	340.7	87.8	79.3	97.1	▽▽

標準化該当比は、静岡県全体の結果（基準）と当該市町の結果を比較した値である。

標準化該当比は、静岡県全体を100（基準）としているため、当該市町の標準化該当比が100より大きい場合、当該市町の該当者出現率は静岡県全体よりも高く、100より小さい場合、静岡県全体より低いことを示す。

結果：▽▽有意に低い，▽ 低いが有意でない，▲ 高いが有意でない，▲▲ 有意に高い

高血圧症有病者（女性：平成27年）65歳～74歳

保健所単位	市町	該当者数	期待者数	該当比	信頼区間 下限値	信頼区間 上限値	結果
賀茂	下田市	389	372.5	104.4	97.5	111.8	▲
	東伊豆町	269	268.3	100.3	92.2	109.0	▲
	河津町	159	141.2	112.6	101.6	124.8	▲▲
	南伊豆町	198	182.9	108.2	98.6	118.9	▲
	松崎町	159	144.4	110.1	99.2	122.1	▲
	西伊豆町	222	185.1	119.9	110.3	130.4	▲▲
熱海	熱海市	713	683.8	104.3	99.2	109.6	▲
	伊東市	2001	2028.9	98.6	95.7	101.7	▽
東部	沼津市	3335	3252.0	102.6	100.2	104.9	▲▲
	三島市	1967	1948.5	101.0	97.9	104.1	▲
	裾野市	936	855.2	109.4	104.9	114.2	▲▲
	伊豆市	832	736.0	113.1	108.1	118.2	▲▲
	伊豆の国市	1118	1033.7	108.2	104.0	112.5	▲▲
	函南町	667	653.0	102.1	96.9	107.6	▲
	清水町	536	508.1	105.5	99.6	111.7	▲
	長泉町	588	602.0	97.7	92.3	103.4	▽
御殿場	御殿場市	1473	1284.7	114.7	111.0	118.5	▲▲
	小山町	370	339.1	109.1	101.9	116.8	▲▲
富士	富士宮市	1958	1885.8	103.8	100.8	107.0	▲▲
	富士市	3678	3411.7	107.8	105.5	110.1	▲▲
中部	島田市	1351	1419.1	95.2	91.6	98.9	▽▽
	焼津市	2290	2143.6	106.8	104.0	109.8	▲▲
	藤枝市	2376	2752.4	86.3	83.8	88.9	▽▽
	牧之原市	682	630.5	108.2	102.8	113.8	▲▲
	吉田町	395	371.3	106.4	99.4	113.8	▲
	川根本町	196	180.4	108.6	98.9	119.3	▲
西部	磐田市	2491	2753.5	90.5	87.9	93.1	▽▽
	掛川市	1337	1480.9	90.3	86.8	93.9	▽▽
	袋井市	1231	1336.8	92.1	88.4	95.9	▽▽
	御前崎市	538	554.0	97.1	91.4	103.2	▽
	菊川市	671	664.3	101.0	95.8	106.5	▲
	森町	222	267.4	83.0	75.1	91.8	▽▽
	湖西市	1061	1058.1	100.3	96.2	104.6	▲
静岡市		8805	8592.6	102.5	100.3	104.6	▲▲
	静岡市葵区	2942	2937.5	100.2	97.7	102.7	▲
	静岡市駿河区	2392	2337.1	102.3	99.6	105.2	▲
	静岡市清水区	3471	3318.0	104.6	102.3	107.0	▲▲
浜松市		8621	9113.0	94.6	92.6	96.6	▽▽
	浜松市中区	2247	2442.5	92.0	89.3	94.8	▽▽
	浜松市東区	1275	1336.0	95.4	91.8	99.2	▽▽
	浜松市西区	1430	1433.9	99.7	96.2	103.4	▽
	浜松市南区	1151	1162.4	99.0	95.1	103.1	▽
	浜松市北区	964	1059.7	91.0	86.9	95.3	▽▽
	浜松市浜北区	1159	1229.3	94.3	90.5	98.3	▽▽
	浜松市天竜区	395	449.3	87.9	81.7	94.6	▽▽

標準化該当比は、静岡県全体の結果（基準）と当該市町の結果を比較した値である。

標準化該当比は、静岡県全体を100（基準）としているため、当該市町の標準化該当比が100より大きい場合、当該市町の該当者出現率は静岡県全体よりも高く、100より小さい場合、静岡県全体より低いことを示す。

結果：▽▽有意に低い，▽ 低いが有意でない，▲ 高いが有意でない，▲▲ 有意に高い

高血圧症予備群（男性：平成27年）40歳～64歳

保健所単位	市町	該当者数	期待者数	該当比	信頼区間 下限値	信頼区間 上限値	結果
賀茂	下田市	158	130.0	121.5	105.4	140.2	▲▲
	東伊豆町	108	83.0	130.1	109.6	154.5	▲▲
	河津町	58	49.4	117.4	92.6	148.7	▲
	南伊豆町	58	57.0	101.8	80.1	129.3	▲
	松崎町	61	48.0	127.0	101.0	159.7	▲▲
	西伊豆町	56	53.9	103.8	81.4	132.4	▲
熱海	熱海市	169	169.5	99.7	86.7	114.7	▽
	伊東市	437	401.0	109.0	100.0	118.8	▲
東部	沼津市	1420	1426.8	99.5	94.9	104.3	▽
	三島市	729	705.3	103.4	96.7	110.5	▲
	裾野市	332	301.2	110.2	99.8	121.7	▲
	伊豆市	245	227.9	107.5	95.8	120.7	▲
	伊豆の国市	361	350.8	102.9	93.6	113.2	▲
	函南町	236	250.3	94.3	83.7	106.2	▽
	清水町	240	232.1	103.4	92.0	116.2	▲
	長泉町	282	268.7	104.9	94.2	116.9	▲
御殿場	御殿場市	504	465.2	108.3	100.0	117.4	▲
	小山町	108	96.3	112.2	94.3	133.5	▲
富士	富士宮市	1162	1075.9	108.0	102.5	113.8	▲▲
	富士市	2131	2001.7	106.5	102.5	110.6	▲▲
中部	島田市	865	829.1	104.3	98.2	110.9	▲
	焼津市	1350	1134.1	119.0	113.5	124.9	▲▲
	藤枝市	1476	1223.9	120.6	115.2	126.2	▲▲
	牧之原市	314	340.1	92.3	83.3	102.3	▽
	吉田町	281	236.2	119.0	106.9	132.4	▲▲
	川根本町	67	60.1	111.6	89.4	139.1	▲
西部	磐田市	1363	1494.0	91.2	86.9	95.8	▽▽
	掛川市	750	808.8	92.7	86.8	99.1	▽▽
	袋井市	592	678.4	87.3	81.0	94.1	▽▽
	御前崎市	239	207.5	115.2	102.5	129.4	▲▲
	菊川市	325	328.5	98.9	89.4	109.4	▽
	森町	144	148.0	97.3	83.6	113.3	▽
	湖西市	468	423.3	110.6	101.7	120.2	▲▲
静岡市		6001	5386.7	111.4	108.6	114.3	▲▲
	静岡市葵区	2086	1926.0	108.3	104.2	112.5	▲▲
	静岡市駿河区	1504	1494.3	100.6	96.1	105.4	▲
	静岡市清水区	2411	1966.4	122.6	118.4	127.0	▲▲
浜松市		5249	6646.2	79.0	76.9	81.1	▽▽
	浜松市中区	1509	1936.5	77.9	74.4	81.6	▽▽
	浜松市東区	868	1077.4	80.6	75.7	85.7	▽▽
	浜松市西区	744	976.9	76.2	71.2	81.5	▽▽
	浜松市南区	735	854.2	86.0	80.4	92.0	▽▽
	浜松市北区	539	708.1	76.1	70.3	82.4	▽▽
	浜松市浜北区	661	842.6	78.4	73.0	84.3	▽▽
	浜松市天竜区	193	250.5	77.1	67.4	88.0	▽▽

標準化該当比は、静岡県全体の結果（基準）と当該市町の結果を比較した値である。

標準化該当比は、静岡県全体を100（基準）としているため、当該市町の標準化該当比が100より大きい場合、当該市町の該当者出現率は静岡県全体よりも高く、100より小さい場合、静岡県全体より低いことを示す。

結果：▽▽有意に低い，▽ 低いが有意でない，▲ 高いが有意でない，▲▲ 有意に高い

高血圧症予備群（男性：平成27年）65歳～74歳

保健所単位	市町	該当者数	期待者数	該当比	信頼区間 下限値	信頼区間 上限値	結果
賀茂	下田市	72	68.7	104.9	84.6	130.0	▲
	東伊豆町	53	54.5	97.3	75.6	125.2	▽
	河津町	29	27.5	105.4	75.1	148.0	▲
	南伊豆町	44	39.4	111.7	85.0	146.9	▲
	松崎町	30	26.7	112.2	80.5	156.3	▲
	西伊豆町	60	40.4	148.7	118.4	186.8	▲▲
熱海	熱海市	114	105.1	108.4	91.5	128.5	▲
	伊東市	360	370.8	97.1	88.2	106.8	▽
東部	沼津市	606	603.9	100.3	93.3	107.9	▲
	三島市	409	372.7	109.7	100.4	119.9	▲▲
	裾野市	216	185.9	116.2	102.8	131.3	▲▲
	伊豆市	114	137.6	82.9	69.7	98.5	▽▽
	伊豆の国市	161	209.2	77.0	66.5	89.1	▽▽
	函南町	116	126.5	91.7	77.3	108.8	▽
	清水町	105	90.4	116.1	97.4	138.5	▲
	長泉町	128	111.1	115.2	98.2	135.2	▲
御殿場	御殿場市	247	243.0	101.7	90.6	114.1	▲
	小山町	64	67.0	95.5	75.9	120.1	▽
富士	富士宮市	419	407.5	102.8	94.2	112.3	▲
	富士市	711	737.1	96.5	90.2	103.1	▽
中部	島田市	277	313.1	88.5	79.3	98.7	▽▽
	焼津市	500	457.4	109.3	100.9	118.4	▲▲
	藤枝市	680	596.3	114.0	106.6	122.0	▲▲
	牧之原市	159	144.0	110.4	95.6	127.4	▲
	吉田町	80	87.6	91.3	74.3	112.1	▽
	川根本町	32	33.8	94.6	68.4	131.0	▽
西部	磐田市	586	628.2	93.3	86.6	100.5	▽
	掛川市	365	341.1	107.0	97.4	117.6	▲
	袋井市	308	308.7	99.8	90.0	110.6	▽
	御前崎市	107	115.0	93.1	78.0	111.1	▽
	菊川市	150	148.1	101.3	87.3	117.5	▲
	森町	45	63.0	71.5	54.1	94.4	▽▽
	湖西市	251	225.2	111.5	99.5	124.9	▲
静岡市		1931	1919.5	100.6	96.2	105.2	▲
	静岡市葵区	667	666.5	100.1	93.4	107.2	▲
	静岡市駿河区	483	514.8	93.8	86.4	101.8	▽
	静岡市清水区	781	738.2	105.8	99.3	112.7	▲
浜松市		1943	2066.0	94.0	89.9	98.3	▽▽
	浜松市中区	507	548.5	92.4	85.3	100.1	▽
	浜松市東区	298	305.9	97.4	87.7	108.2	▽
	浜松市西区	301	320.8	93.8	84.5	104.2	▽
	浜松市南区	251	265.7	94.5	84.2	106.0	▽
	浜松市北区	231	252.5	91.5	81.1	103.2	▽
	浜松市浜北区	270	279.7	96.5	86.4	107.8	▽
	浜松市天竜区	85	92.9	91.5	74.9	111.7	▽

標準化該当比は、静岡県全体の結果（基準）と当該市町の結果を比較した値である。

標準化該当比は、静岡県全体を100（基準）としているため、当該市町の標準化該当比が100より大きい場合、当該市町の該当者出現率は静岡県全体よりも高く、100より小さい場合、静岡県全体より低いことを示す。

結果：▽▽有意に低い，▽ 低いが有意でない，▲ 高いが有意でない，▲▲ 有意に高い

高血圧症予備群（女性：平成27年）40歳～64歳

保健所単位	市町	該当者数	期待者数	該当比	信頼区間 下限値	信頼区間 上限値	結果
賀茂	下田市	109	86.8	125.6	105.4	149.7	▲▲
	東伊豆町	74	55.3	133.9	108.3	165.5	▲▲
	河津町	36	30.8	116.8	85.9	158.8	▲
	南伊豆町	61	40.9	149.1	118.3	187.9	▲▲
	松崎町	47	31.5	149.3	114.7	194.4	▲▲
	西伊豆町	55	37.7	146.0	114.4	186.3	▲▲
熱海	熱海市	137	119.2	114.9	98.2	134.5	▲
	伊東市	329	312.5	105.3	95.1	116.5	▲
東部	沼津市	865	842.0	102.7	96.6	109.3	▲
	三島市	508	430.7	117.9	108.8	127.9	▲▲
	裾野市	226	191.5	118.0	104.5	133.3	▲▲
	伊豆市	159	161.2	98.7	85.2	114.3	▽
	伊豆の国市	230	224.4	102.5	90.7	115.8	▲
	函南町	136	134.4	101.2	86.3	118.7	▲
	清水町	158	127.7	123.7	106.9	143.2	▲▲
	長泉町	157	151.2	103.9	89.6	120.5	▲
御殿場	御殿場市	381	319.4	119.3	108.6	131.0	▲▲
	小山町	68	75.4	90.2	71.9	113.1	▽
富士	富士宮市	730	598.7	121.9	114.0	130.3	▲▲
	富士市	1097	1051.7	104.3	98.8	110.1	▲
中部	島田市	463	458.3	101.0	92.8	110.0	▲
	焼津市	688	569.3	120.8	112.8	129.5	▲▲
	藤枝市	689	705.7	97.6	91.1	104.7	▽
	牧之原市	232	201.9	114.9	101.9	129.6	▲▲
	吉田町	154	123.7	124.5	107.4	144.4	▲▲
	川根本町	42	36.6	114.7	86.3	152.4	▲
西部	磐田市	780	858.5	90.9	85.1	97.0	▽▽
	掛川市	515	527.8	97.6	90.0	105.8	▽
	袋井市	402	418.8	96.0	87.5	105.2	▽
	御前崎市	161	147.5	109.2	94.4	126.3	▲
	菊川市	208	218.1	95.4	83.9	108.5	▽
	森町	103	99.7	103.3	86.1	124.0	▲
	湖西市	318	263.1	120.9	109.1	133.9	▲▲
静岡市		3050	2907.2	104.9	101.2	108.7	▲▲
	静岡市葵区	1067	1056.1	101.0	95.6	106.8	▲
	静岡市駿河区	687	792.4	86.7	80.8	93.0	▽▽
	静岡市清水区	1296	1058.7	122.4	116.5	128.6	▲▲
浜松市		2726	3534.9	77.1	74.2	80.1	▽▽
	浜松市中区	758	1045.2	72.5	67.8	77.6	▽▽
	浜松市東区	387	512.9	75.5	68.6	83.0	▽▽
	浜松市西区	400	540.7	74.0	67.4	81.2	▽▽
	浜松市南区	378	419.0	90.2	82.0	99.2	▽▽
	浜松市北区	292	433.6	67.3	60.3	75.2	▽▽
	浜松市浜北区	397	432.4	91.8	83.7	100.8	▽
	浜松市天竜区	114	151.1	75.4	63.3	89.9	▽▽

標準化該当比は、静岡県全体の結果（基準）と当該市町の結果を比較した値である。

標準化該当比は、静岡県全体を100（基準）としているため、当該市町の標準化該当比が100より大きい場合、当該市町の該当者出現率は静岡県全体よりも高く、100より小さい場合、静岡県全体より低いことを示す。

結果：▽▽有意に低い，▽ 低いが有意でない，▲ 高いが有意でない，▲▲ 有意に高い

高血圧症予備群（女性：平成27年）65歳～74歳

保健所単位	市町	該当者数	期待者数	該当比	信頼区間 下限値	信頼区間 上限値	結果
賀茂	下田市	111	98.4	112.8	95.1	133.8	▲
	東伊豆町	71	70.6	100.5	81.0	124.8	▲
	河津町	40	37.5	106.7	80.1	142.2	▲
	南伊豆町	58	48.2	120.3	95.1	152.3	▲
	松崎町	31	38.1	81.3	58.4	113.4	▽
	西伊豆町	50	49.8	100.4	77.6	129.9	▲
熱海	熱海市	226	178.3	126.7	112.6	142.6	▲▲
	伊東市	506	532.7	95.0	87.7	102.9	▽
東部	沼津市	801	854.1	93.8	88.1	99.9	▽▽
	三島市	541	509.9	106.1	98.3	114.6	▲
	裾野市	246	225.6	109.0	97.2	122.3	▲
	伊豆市	168	194.3	86.5	75.1	99.6	▽▽
	伊豆の国市	225	273.5	82.3	72.8	93.0	▽▽
	函南町	166	172.2	96.4	83.7	111.0	▽
	清水町	169	133.2	126.9	110.7	145.5	▲▲
	長泉町	186	156.8	118.6	104.0	135.2	▲▲
御殿場	御殿場市	349	335.9	103.9	94.4	114.4	▲
	小山町	68	89.0	76.4	61.0	95.6	▽▽
富士	富士宮市	532	498.7	106.7	98.8	115.3	▲
	富士市	916	902.2	101.5	95.8	107.6	▲
中部	島田市	299	376.8	79.3	71.4	88.2	▽▽
	焼津市	600	566.3	105.9	98.5	113.9	▲
	藤枝市	744	727.8	102.2	95.8	109.1	▲
	牧之原市	174	168.1	103.5	90.2	118.7	▲
	吉田町	102	99.1	102.9	86.0	123.2	▲
	川根本町	61	47.5	128.3	102.2	161.2	▲▲
西部	磐田市	570	732.9	77.8	72.1	83.9	▽▽
	掛川市	420	394.4	106.5	97.6	116.2	▲
	袋井市	364	355.6	102.4	93.1	112.5	▲
	御前崎市	160	148.7	107.6	93.3	124.1	▲
	菊川市	199	177.5	112.1	98.7	127.4	▲
	森町	61	71.4	85.4	67.5	108.1	▽
	湖西市	305	280.1	108.9	98.3	120.7	▲
静岡市		2416	2269.4	106.5	102.3	110.8	▲▲
	静岡市葵区	866	775.9	111.6	105.2	118.5	▲▲
	静岡市駿河区	631	616.7	102.3	95.3	109.8	▲
	静岡市清水区	919	876.8	104.8	98.9	111.1	▲
浜松市		2293	2413.2	95.0	91.2	99.0	▽▽
	浜松市中区	554	644.9	85.9	79.6	92.8	▽▽
	浜松市東区	359	353.2	101.6	92.4	111.8	▲
	浜松市西区	335	380.2	88.1	79.8	97.3	▽▽
	浜松市南区	276	308.3	89.5	80.2	99.9	▽▽
	浜松市北区	243	282.3	86.1	76.6	96.8	▽▽
	浜松市浜北区	400	326.0	122.7	112.3	134.1	▲▲
	浜松市天竜区	126	118.3	106.5	90.7	125.1	▲

標準化該当比は、静岡県全体の結果（基準）と当該市町の結果を比較した値である。

標準化該当比は、静岡県全体を100（基準）としているため、当該市町の標準化該当比が100より大きい場合、当該市町の該当者出現率は静岡県全体よりも高く、100より小さい場合、静岡県全体より低いことを示す。

結果：▽▽有意に低い，▽ 低いが有意でない，▲ 高いが有意でない，▲▲ 有意に高い

高血圧症有病者＋予備群（男性：平成27年）40歳～64歳

保健所単位	市町	該当者数	期待者数	該当比	信頼区間 下限値	信頼区間 上限値	結果
賀茂	下田市	527	442.7	119.0	112.3	126.2	▲▲
	東伊豆町	328	280.1	117.1	108.6	126.3	▲▲
	河津町	226	170.9	132.2	121.7	143.6	▲▲
	南伊豆町	236	202.6	116.5	106.9	127.0	▲▲
	松崎町	205	175.0	117.1	107.0	128.2	▲▲
	西伊豆町	254	192.3	132.1	122.4	142.5	▲▲
熱海	熱海市	655	588.7	111.3	105.4	117.4	▲▲
	伊東市	1535	1398.5	109.8	106.0	113.7	▲▲
東部	沼津市	4981	4807.6	103.6	101.6	105.7	▲▲
	三島市	2488	2374.5	104.8	101.8	107.8	▲▲
	裾野市	1067	1010.1	105.6	101.1	110.4	▲▲
	伊豆市	902	810.7	111.3	106.4	116.4	▲▲
	伊豆の国市	1285	1193.6	107.7	103.5	112.0	▲▲
	函南町	846	836.5	101.1	96.2	106.3	▲
	清水町	828	760.2	108.9	103.6	114.5	▲▲
	長泉町	889	883.6	100.6	95.8	105.7	▲
御殿場	御殿場市	1800	1580.0	113.9	110.3	117.7	▲▲
	小山町	376	341.5	110.1	102.6	118.2	▲▲
富士	富士宮市	4070	3610.4	112.7	110.3	115.2	▲▲
	富士市	7303	6670.7	109.5	107.7	111.2	▲▲
中部	島田市	2779	2805.0	99.1	96.4	101.8	▽
	焼津市	4089	3807.8	107.4	105.1	109.8	▲▲
	藤枝市	4216	4165.7	101.2	99.0	103.4	▲
	牧之原市	1237	1183.4	104.5	100.4	108.8	▲▲
	吉田町	893	797.2	112.0	106.9	117.4	▲▲
	川根本町	245	216.6	113.1	103.9	123.2	▲▲
西部	磐田市	4571	5062.4	90.3	88.3	92.3	▽▽
	掛川市	2525	2777.6	90.9	88.3	93.6	▽▽
	袋井市	2060	2317.9	88.9	86.0	91.9	▽▽
	御前崎市	712	724.6	98.3	93.1	103.7	▽
	菊川市	1073	1122.9	95.6	91.3	100.0	▽▽
	森町	486	533.6	91.1	85.2	97.4	▽▽
	湖西市	1393	1422.5	97.9	94.1	101.9	▽
静岡市		19680	18065.6	108.9	107.4	110.5	▲▲
	静岡市葵区	6978	6492.1	107.5	105.7	109.3	▲▲
	静岡市駿河区	5111	4993.7	102.3	100.3	104.4	▲▲
	静岡市清水区	7591	6579.9	115.4	113.6	117.1	▲▲
浜松市		18737	22164.0	84.5	83.3	85.8	▽▽
	浜松市中区	5399	6457.5	83.6	81.9	85.3	▽▽
	浜松市東区	2991	3530.3	84.7	82.4	87.1	▽▽
	浜松市西区	2704	3231.6	83.7	81.2	86.2	▽▽
	浜松市南区	2489	2819.5	88.3	85.6	91.0	▽▽
	浜松市北区	2033	2407.9	84.4	81.6	87.4	▽▽
	浜松市浜北区	2322	2807.0	82.7	80.1	85.4	▽▽
	浜松市天竜区	799	910.2	87.8	83.3	92.5	▽▽

標準化該当比は、静岡県全体の結果（基準）と当該市町の結果を比較した値である。

標準化該当比は、静岡県全体を100（基準）としているため、当該市町の標準化該当比が100より大きい場合、当該市町の該当者出現率は静岡県全体よりも高く、100より小さい場合、静岡県全体より低いことを示す。

結果：▽▽有意に低い，▽ 低いが有意でない，▲ 高いが有意でない，▲▲ 有意に高い

高血圧症有病者＋予備群（男性：平成27年）65歳～74歳

保健所単位	市町	該当者数	期待者数	該当比	信頼区間 下限値	信頼区間 上限値	結果
賀茂	下田市	452	395.7	114.2	109.8	118.9	▲▲
	東伊豆町	325	315.0	103.2	97.6	109.1	▲
	河津町	152	158.0	96.2	88.0	105.2	▽
	南伊豆町	251	226.4	110.8	104.7	117.3	▲▲
	松崎町	174	155.4	112.0	104.8	119.6	▲▲
	西伊豆町	269	233.7	115.1	109.4	121.0	▲▲
熱海	熱海市	657	612.0	107.4	103.5	111.4	▲▲
	伊東市	2164	2153.9	100.5	98.3	102.7	▲
東部	沼津市	3670	3501.5	104.8	103.2	106.5	▲▲
	三島市	2177	2165.8	100.5	98.3	102.7	▲
	裾野市	1118	1077.9	103.7	100.7	106.8	▲▲
	伊豆市	839	795.8	105.4	102.0	109.0	▲▲
	伊豆の国市	1238	1210.3	102.3	99.4	105.3	▲
	函南町	756	734.3	103.0	99.3	106.8	▲
	清水町	563	525.8	107.1	102.9	111.4	▲▲
	長泉町	661	646.2	102.3	98.3	106.4	▲
御殿場	御殿場市	1478	1407.7	105.0	102.4	107.7	▲▲
	小山町	381	389.4	97.8	92.6	103.3	▽
富士	富士宮市	2476	2352.9	105.2	103.2	107.3	▲▲
	富士市	4398	4256.7	103.3	101.8	104.8	▲▲
中部	島田市	1714	1806.3	94.9	92.4	97.4	▽▽
	焼津市	2779	2648.6	104.9	103.0	106.9	▲▲
	藤枝市	3303	3453.9	95.6	93.9	97.4	▽▽
	牧之原市	870	828.3	105.0	101.6	108.6	▲▲
	吉田町	554	503.1	110.1	105.9	114.4	▲▲
	川根本町	205	194.3	105.5	98.5	112.9	▲
西部	磐田市	3314	3626.3	91.4	89.6	93.2	▽▽
	掛川市	1793	1961.3	91.4	89.0	93.9	▽▽
	袋井市	1584	1777.2	89.1	86.6	91.8	▽▽
	御前崎市	634	660.7	96.0	91.9	100.2	▽
	菊川市	809	851.7	95.0	91.4	98.8	▽▽
	森町	327	362.9	90.1	84.5	96.1	▽▽
	湖西市	1315	1300.4	101.1	98.3	104.0	▲
静岡市		11725	11077.1	105.8	103.9	107.8	▲▲
	静岡市葵区	4038	3844.9	105.0	103.5	106.6	▲▲
	静岡市駿河区	3171	2970.7	106.7	105.0	108.5	▲▲
	静岡市清水区	4516	4261.5	106.0	104.5	107.5	▲▲
浜松市		11163	11921.3	93.6	91.9	95.4	▽▽
	浜松市中区	2921	3164.6	92.3	90.4	94.2	▽▽
	浜松市東区	1704	1769.4	96.3	93.8	98.9	▽▽
	浜松市西区	1703	1851.5	92.0	89.5	94.5	▽▽
	浜松市南区	1484	1536.0	96.6	93.9	99.4	▽▽
	浜松市北区	1315	1452.5	90.5	87.7	93.5	▽▽
	浜松市浜北区	1538	1612.0	95.4	92.8	98.1	▽▽
	浜松市天竜区	498	535.3	93.0	88.4	97.9	▽▽

標準化該当比は、静岡県全体の結果（基準）と当該市町の結果を比較した値である。

標準化該当比は、静岡県全体を100（基準）としているため、当該市町の標準化該当比が100より大きい場合、当該市町の該当者出現率は静岡県全体よりも高く、100より小さい場合、静岡県全体より低いことを示す。

結果：▽▽有意に低い，▽ 低いが有意でない，▲ 高いが有意でない，▲▲ 有意に高い

高血圧症有病者＋予備群（女性：平成27年）40歳～64歳

保健所単位	市町	該当者数	期待者数	該当比	信頼区間 下限値	信頼区間 上限値	結果
賀茂	下田市	359	283.3	126.7	117.0	137.2	▲▲
	東伊豆町	219	179.8	121.8	109.8	135.1	▲▲
	河津町	116	100.7	115.2	99.6	133.2	▲
	南伊豆町	170	136.0	125.0	111.4	140.3	▲▲
	松崎町	141	104.2	135.3	119.6	153.0	▲▲
	西伊豆町	165	125.6	131.3	117.1	147.3	▲▲
熱海	熱海市	455	386.9	117.6	109.3	126.5	▲▲
	伊東市	1153	1015.4	113.6	108.5	118.9	▲▲
東部	沼津市	2784	2650.0	105.1	101.9	108.3	▲▲
	三島市	1496	1364.0	109.7	105.3	114.3	▲▲
	裾野市	693	612.9	113.1	106.5	120.1	▲▲
	伊豆市	627	529.2	118.5	111.4	126.0	▲▲
	伊豆の国市	830	722.3	114.9	108.8	121.3	▲▲
	函南町	476	427.8	111.3	103.4	119.7	▲▲
	清水町	466	396.7	117.5	109.1	126.5	▲▲
	長泉町	489	467.7	104.6	97.1	112.6	▲
御殿場	御殿場市	1262	1023.0	123.4	118.1	128.8	▲▲
	小山町	266	248.3	107.1	97.2	118.0	▲
富士	富士宮市	2257	1884.9	119.7	115.9	123.7	▲▲
	富士市	3608	3297.7	109.4	106.6	112.3	▲▲
中部	島田市	1359	1448.2	93.8	89.7	98.1	▽▽
	焼津市	2052	1801.2	113.9	110.1	117.9	▲▲
	藤枝市	2063	2259.8	91.3	88.1	94.6	▽▽
	牧之原市	734	657.5	111.6	105.4	118.3	▲▲
	吉田町	448	394.0	113.7	105.5	122.5	▲▲
	川根本町	128	119.9	106.8	92.8	122.8	▲
西部	磐田市	2479	2724.3	91.0	88.1	94.0	▽▽
	掛川市	1514	1693.1	89.4	85.7	93.3	▽▽
	袋井市	1231	1338.9	91.9	87.7	96.4	▽▽
	御前崎市	504	482.3	104.5	97.3	112.2	▲
	菊川市	656	699.9	93.7	87.9	99.9	▽▽
	森町	301	323.3	93.1	84.7	102.4	▽
	湖西市	971	835.0	116.3	110.6	122.3	▲▲
静岡市		9376	9068.1	103.4	101.3	105.5	▲▲
	静岡市葵区	3255	3300.7	98.6	95.9	101.4	▽
	静岡市駿河区	2349	2463.2	95.4	92.2	98.6	▽▽
	静岡市清水区	3772	3304.1	114.2	111.3	117.1	▲▲
浜松市		8888	10933.8	81.3	79.6	83.0	▽▽
	浜松市中区	2430	3194.3	76.1	73.5	78.7	▽▽
	浜松市東区	1270	1568.9	80.9	77.2	84.9	▽▽
	浜松市西区	1352	1660.5	81.4	77.7	85.3	▽▽
	浜松市南区	1194	1294.0	92.3	87.9	96.8	▽▽
	浜松市北区	1074	1372.6	78.2	74.3	82.4	▽▽
	浜松市浜北区	1155	1351.8	85.4	81.3	89.8	▽▽
	浜松市天竜区	413	491.8	84.0	77.4	91.2	▽▽

標準化該当比は、静岡県全体の結果（基準）と当該市町の結果を比較した値である。

標準化該当比は、静岡県全体を100（基準）としているため、当該市町の標準化該当比が100より大きい場合、当該市町の該当者出現率は静岡県全体よりも高く、100より小さい場合、静岡県全体より低いことを示す。

結果：▽▽有意に低い，▽ 低いが有意でない，▲ 高いが有意でない，▲▲ 有意に高い

高血圧症有病者＋予備群（女性：平成27年）65歳～74歳

保健所単位	市町	該当者数	期待者数	該当比	信頼区間 下限値	信頼区間 上限値	結果
賀茂	下田市	500	470.9	106.2	101.0	111.6	▲▲
	東伊豆町	340	338.9	100.3	94.1	106.9	▲
	河津町	199	178.7	111.4	103.3	120.1	▲▲
	南伊豆町	256	231.1	110.8	103.6	118.4	▲▲
	松崎町	190	182.5	104.1	95.8	113.0	▲
	西伊豆町	272	234.9	115.8	108.8	123.2	▲▲
熱海	熱海市	939	862.1	108.9	105.2	112.8	▲▲
	伊東市	2507	2561.5	97.9	95.6	100.2	▽
東部	沼津市	4136	4106.1	100.7	99.0	102.5	▲
	三島市	2508	2458.3	102.0	99.7	104.4	▲
	裾野市	1182	1080.8	109.4	106.0	112.8	▲▲
	伊豆市	1000	930.3	107.5	103.8	111.3	▲▲
	伊豆の国市	1343	1307.2	102.7	99.6	106.0	▲
	函南町	833	825.3	100.9	96.9	105.1	▲
	清水町	705	641.3	109.9	105.6	114.4	▲▲
	長泉町	774	758.8	102.0	97.9	106.3	▲
御殿場	御殿場市	1822	1620.6	112.4	109.7	115.2	▲▲
	小山町	438	428.2	102.3	96.8	108.1	▲
富士	富士宮市	2490	2384.5	104.4	102.1	106.8	▲▲
	富士市	4594	4314.0	106.5	104.8	108.2	▲▲
中部	島田市	1650	1795.9	91.9	89.1	94.7	▽▽
	焼津市	2890	2709.9	106.6	104.5	108.8	▲▲
	藤枝市	3120	3480.2	89.7	87.7	91.7	▽▽
	牧之原市	856	798.6	107.2	103.2	111.3	▲▲
	吉田町	497	470.4	105.6	100.4	111.1	▲▲
	川根本町	257	228.0	112.7	105.7	120.3	▲▲
西部	磐田市	3061	3486.4	87.8	85.8	89.8	▽▽
	掛川市	1757	1875.3	93.7	91.0	96.5	▽▽
	袋井市	1595	1692.5	94.2	91.4	97.2	▽▽
	御前崎市	698	702.7	99.3	94.9	103.9	▽
	菊川市	870	841.8	103.4	99.4	107.5	▲
	森町	283	338.9	83.5	77.1	90.5	▽▽
	湖西市	1366	1338.2	102.1	98.9	105.3	▲
静岡市		11221	10862.0	103.3	101.4	105.2	▲▲
	静岡市葵区	3808	3713.4	102.5	100.7	104.4	▲▲
	静岡市駿河区	3023	2953.8	102.3	100.3	104.5	▲▲
	静岡市清水区	4390	4194.8	104.7	102.9	106.4	▲▲
浜松市		10914	11526.2	94.7	92.9	96.5	▽▽
	浜松市中区	2801	3087.4	90.7	88.6	92.9	▽▽
	浜松市東区	1634	1689.2	96.7	93.9	99.7	▽▽
	浜松市西区	1765	1814.0	97.3	94.6	100.1	▽
	浜松市南区	1427	1470.7	97.0	94.0	100.2	▽
	浜松市北区	1207	1342.1	89.9	86.7	93.3	▽▽
	浜松市浜北区	1559	1555.3	100.2	97.3	103.3	▲
	浜松市天竜区	521	567.6	91.8	86.9	97.0	▽▽

標準化該当比は、静岡県全体の結果（基準）と当該市町の結果を比較した値である。

標準化該当比は、静岡県全体を100（基準）としているため、当該市町の標準化該当比が100より大きい場合、当該市町の該当者出現率は静岡県全体よりも高く、100より小さい場合、静岡県全体より低いことを示す。

結果：▽▽有意に低い，▽ 低いが有意でない，▲ 高いが有意でない，▲▲ 有意に高い

脂質異常症有病者（男性：平成27年）40歳～64歳

保健所単位	市町	該当者数	期待者数	該当比	信頼区間 下限値	信頼区間 上限値	結果
賀茂	下田市	582	555.0	104.9	99.5	110.5	▲
	東伊豆町	385	352.3	109.3	102.6	116.3	▲▲
	河津町	241	210.8	114.3	106.0	123.4	▲▲
	南伊豆町	239	243.2	98.3	90.3	107.0	▽
	松崎町	222	205.3	108.2	99.6	117.4	▲
	西伊豆町	252	229.8	109.7	101.6	118.4	▲▲
熱海	熱海市	793	738.0	107.5	102.8	112.3	▲▲
	伊東市	1775	1707.2	104.0	100.9	107.1	▲▲
東部	沼津市	6217	6077.9	102.3	100.7	103.9	▲▲
	三島市	3126	3011.5	103.8	101.5	106.2	▲▲
	裾野市	1367	1282.4	106.6	103.1	110.3	▲▲
	伊豆市	1026	973.8	105.4	101.3	109.6	▲▲
	伊豆の国市	1546	1496.0	103.3	100.1	106.7	▲▲
	函南町	1081	1077.3	100.3	96.5	104.4	▲
	清水町	1024	987.6	103.7	99.6	107.9	▲
	長泉町	1192	1142.3	104.4	100.6	108.3	▲▲
御殿場	御殿場市	2136	1977.0	108.0	105.2	111.0	▲▲
	小山町	410	411.2	99.7	93.5	106.3	▽
富士	富士宮市	4556	4577.2	99.5	97.7	101.5	▽
	富士市	8808	8524.5	103.3	102.0	104.7	▲▲
中部	島田市	3496	3535.6	98.9	96.7	101.1	▽
	焼津市	4603	4838.3	95.1	93.3	97.0	▽▽
	藤枝市	5017	5220.7	96.1	94.3	97.9	▽▽
	牧之原市	1419	1454.4	97.6	94.2	101.0	▽
	吉田町	969	1006.3	96.3	92.3	100.5	▽
	川根本町	244	256.8	95.0	87.2	103.5	▽
西部	磐田市	6271	6360.3	98.6	97.0	100.2	▽
	掛川市	3214	3446.5	93.3	91.1	95.5	▽▽
	袋井市	2768	2888.2	95.8	93.5	98.3	▽▽
	御前崎市	874	886.5	98.6	94.3	103.1	▽
	菊川市	1299	1399.9	92.8	89.4	96.4	▽▽
	森町	650	632.9	102.7	97.7	108.0	▲
	湖西市	1717	1804.1	95.2	92.2	98.3	▽▽
静岡市		23271	22940.2	101.4	100.1	102.8	▲▲
	静岡市葵区	8313	8207.7	101.3	99.9	102.7	▲
	静岡市駿河区	6507	6361.4	102.3	100.7	103.9	▲▲
	静岡市清水区	8451	8371.1	101.0	99.6	102.3	▲
浜松市		27962	28301.2	98.8	97.6	100.0	▽▽
	浜松市中区	8296	8249.5	100.6	99.2	102.0	▲
	浜松市東区	4547	4581.0	99.3	97.4	101.2	▽
	浜松市西区	4059	4159.1	97.6	95.6	99.6	▽▽
	浜松市南区	3591	3638.7	98.7	96.6	100.9	▽
	浜松市北区	2924	3017.4	96.9	94.6	99.3	▽▽
	浜松市浜北区	3511	3582.8	98.0	95.9	100.2	▽
	浜松市天竜区	1034	1072.8	96.4	92.5	100.4	▽

標準化該当比は、静岡県全体の結果（基準）と当該市町の結果を比較した値である。

標準化該当比は、静岡県全体を100（基準）としているため、当該市町の標準化該当比が100より大きい場合、当該市町の該当者出現率は静岡県全体よりも高く、100より小さい場合、静岡県全体より低いことを示す。

結果：▽▽有意に低い，▽ 低いが有意でない，▲ 高いが有意でない，▲▲ 有意に高い

脂質異常症有病者（男性：平成27年）65歳～74歳

保健所単位	市町	該当者数	期待者数	該当比	信頼区間 下限値	信頼区間 上限値	結果
賀茂	下田市	322	317.1	101.6	94.6	109.0	▲
	東伊豆町	244	251.5	97.0	89.2	105.5	▽
	河津町	109	126.5	86.2	75.4	98.5	▽▽
	南伊豆町	177	181.3	97.6	88.5	107.6	▽
	松崎町	116	123.4	94.0	83.0	106.4	▽
	西伊豆町	173	185.2	93.4	84.4	103.4	▽
熱海	熱海市	484	485.9	99.6	94.0	105.6	▽
	伊東市	1802	1694.7	106.3	103.3	109.4	▲▲
東部	沼津市	2807	2786.8	100.7	98.4	103.1	▲
	三島市	1783	1721.7	103.6	100.6	106.6	▲▲
	裾野市	851	858.0	99.2	94.9	103.6	▽
	伊豆市	643	634.0	101.4	96.5	106.6	▲
	伊豆の国市	974	966.2	100.8	96.8	105.0	▲
	函南町	568	584.4	97.2	92.0	102.7	▽
	清水町	420	416.7	100.8	94.7	107.3	▲
	長泉町	508	512.7	99.1	93.6	104.9	▽
御殿場	御殿場市	1182	1120.5	105.5	101.8	109.3	▲▲
	小山町	332	308.9	107.5	100.5	114.9	▲▲
富士	富士宮市	1890	1879.8	100.5	97.7	103.5	▲
	富士市	3417	3396.9	100.6	98.5	102.7	▲
中部	島田市	1425	1444.9	98.6	95.3	102.0	▽
	焼津市	1982	2108.4	94.0	91.3	96.8	▽▽
	藤枝市	2649	2749.1	96.4	94.0	98.8	▽▽
	牧之原市	641	668.0	96.0	91.1	101.1	▽
	吉田町	381	404.7	94.2	88.0	100.8	▽
	川根本町	156	155.6	100.2	90.5	111.0	▲
西部	磐田市	2860	2901.8	98.6	96.3	100.9	▽
	掛川市	1398	1573.3	88.9	85.7	92.1	▽▽
	袋井市	1331	1423.1	93.5	90.2	97.0	▽▽
	御前崎市	484	530.9	91.2	85.7	96.9	▽▽
	菊川市	590	683.4	86.3	81.5	91.4	▽▽
	森町	273	290.8	93.9	86.6	101.8	▽
	湖西市	1022	1040.2	98.2	94.4	102.3	▽
静岡市		9065	8855.0	102.4	100.3	104.5	▲▲
	静岡市葵区	3161	3073.4	102.9	100.6	105.1	▲▲
	静岡市駿河区	2465	2372.6	103.9	101.4	106.5	▲▲
	静岡市清水区	3439	3409.0	100.9	98.8	103.0	▲
浜松市		9857	9534.7	103.4	101.3	105.4	▲▲
	浜松市中区	2675	2532.0	105.6	103.2	108.1	▲▲
	浜松市東区	1515	1412.2	107.3	104.0	110.7	▲▲
	浜松市西区	1536	1481.3	103.7	100.5	107.0	▲▲
	浜松市南区	1279	1225.6	104.4	100.8	108.0	▲▲
	浜松市北区	1124	1164.7	96.5	92.8	100.3	▽
	浜松市浜北区	1313	1289.9	101.8	98.3	105.4	▲
	浜松市天竜区	415	429.1	96.7	90.7	103.1	▽

標準化該当比は、静岡県全体の結果（基準）と当該市町の結果を比較した値である。

標準化該当比は、静岡県全体を100（基準）としているため、当該市町の標準化該当比が100より大きい場合、当該市町の該当者出現率は静岡県全体よりも高く、100より小さい場合、静岡県全体より低いことを示す。

結果：▽▽有意に低い，▽ 低いが有意でない，▲ 高いが有意でない，▲▲ 有意に高い

脂質異常症有病者（女性：平成27年）40歳～64歳

保健所単位	市町	該当者数	期待者数	該当比	信頼区間 下限値	信頼区間 上限値	結果
賀茂	下田市	453	416.5	108.8	102.0	116.0	▲▲
	東伊豆町	265	264.7	100.1	91.7	109.3	▲
	河津町	154	147.9	104.1	92.9	116.7	▲
	南伊豆町	188	196.0	95.9	86.3	106.5	▽
	松崎町	156	155.1	100.6	89.9	112.6	▲
	西伊豆町	210	182.6	115.0	105.1	125.9	▲▲
熱海	熱海市	599	577.3	103.8	98.0	109.9	▲
	伊東市	1495	1459.5	102.4	98.8	106.2	▲
東部	沼津市	4166	3940.6	105.7	103.4	108.0	▲▲
	三島市	2125	2023.7	105.0	101.8	108.3	▲▲
	裾野市	961	908.9	105.7	101.0	110.7	▲▲
	伊豆市	794	743.3	106.8	101.7	112.2	▲▲
	伊豆の国市	1088	1060.4	102.6	98.3	107.1	▲
	函南町	637	631.8	100.8	95.2	106.8	▲
	清水町	623	593.9	104.9	99.0	111.2	▲
	長泉町	721	702.4	102.6	97.2	108.4	▲
御殿場	御殿場市	1661	1506.6	110.2	106.6	114.1	▲▲
	小山町	371	359.2	103.3	96.1	111.1	▲
富士	富士宮市	2878	2806.0	102.6	99.9	105.3	▲
	富士市	4909	4873.1	100.7	98.7	102.8	▲
中部	島田市	2089	2157.9	96.8	93.8	100.0	▽▽
	焼津市	2484	2667.3	93.1	90.4	95.9	▽▽
	藤枝市	3186	3355.5	94.9	92.5	97.4	▽▽
	牧之原市	959	972.9	98.6	94.1	103.2	▽
	吉田町	573	582.4	98.4	92.6	104.6	▽
	川根本町	153	172.2	88.9	78.8	100.3	▽
西部	磐田市	4093	4024.1	101.7	99.5	104.0	▲
	掛川市	2305	2435.8	94.6	91.8	97.6	▽▽
	袋井市	1956	1961.9	99.7	96.5	103.0	▽
	御前崎市	706	711.9	99.2	94.0	104.6	▽
	菊川市	958	1029.7	93.0	88.7	97.6	▽▽
	森町	461	478.2	96.4	90.1	103.1	▽
	湖西市	1224	1232.3	99.3	95.3	103.6	▽
静岡市		13405	13371.7	100.2	98.6	102.0	▲
	静岡市葵区	4878	4844.6	100.7	98.7	102.8	▲
	静岡市駿河区	3676	3669.4	100.2	97.8	102.6	▲
	静岡市清水区	4851	4857.7	99.9	97.8	101.9	▽
浜松市		15977	16279.6	98.1	96.6	99.7	▽▽
	浜松市中区	4642	4761.5	97.5	95.4	99.6	▽▽
	浜松市東区	2301	2345.0	98.1	95.1	101.2	▽
	浜松市西区	2448	2474.6	98.9	96.0	101.9	▽
	浜松市南区	1917	1920.3	99.8	96.5	103.2	▽
	浜松市北区	1989	2034.5	97.8	94.6	101.0	▽
	浜松市浜北区	1945	2017.3	96.4	93.2	99.7	▽▽
	浜松市天竜区	735	726.4	101.2	96.1	106.6	▲

標準化該当比は、静岡県全体の結果（基準）と当該市町の結果を比較した値である。

標準化該当比は、静岡県全体を100（基準）としているため、当該市町の標準化該当比が100より大きい場合、当該市町の該当者出現率は静岡県全体よりも高く、100より小さい場合、静岡県全体より低いことを示す。

結果：▽▽有意に低い，▽ 低いが有意でない，▲ 高いが有意でない，▲▲ 有意に高い

脂質異常症有病者（女性：平成27年）65歳～74歳

保健所単位	市町	該当者数	期待者数	該当比	信頼区間 下限値	信頼区間 上限値	結果
賀茂	下田市	509	501.5	101.5	96.7	106.5	▲
	東伊豆町	370	357.7	103.4	97.9	109.3	▲
	河津町	181	189.3	95.6	87.7	104.2	▽
	南伊豆町	251	245.7	102.2	95.4	109.4	▲
	松崎町	190	194.1	97.9	90.2	106.3	▽
	西伊豆町	268	255.1	105.1	98.5	112.0	▲
熱海	熱海市	924	910.3	101.5	97.9	105.2	▲
	伊東市	2718	2712.9	100.2	98.1	102.3	▲
東部	沼津市	4340	4370.3	99.3	97.7	101.0	▽
	三島市	2807	2610.5	107.5	105.5	109.6	▲▲
	裾野市	1130	1150.3	98.2	95.0	101.6	▽
	伊豆市	991	981.3	101.0	97.5	104.5	▲
	伊豆の国市	1447	1391.2	104.0	101.2	106.9	▲▲
	函南町	874	881.6	99.1	95.5	102.9	▽
	清水町	683	679.4	100.5	96.4	104.8	▲
	長泉町	812	807.8	100.5	96.7	104.5	▲
御殿場	御殿場市	1813	1718.6	105.5	103.0	108.1	▲▲
	小山町	468	451.4	103.7	98.7	108.9	▲
富士	富士宮市	2541	2540.8	100.0	97.9	102.2	▲
	富士市	4570	4563.1	100.2	98.6	101.8	▲
中部	島田市	1898	1923.8	98.7	96.2	101.2	▽
	焼津市	2735	2895.8	94.4	92.4	96.5	▽▽
	藤枝市	3697	3719.6	99.4	97.6	101.2	▽
	牧之原市	757	861.7	87.8	84.0	91.9	▽▽
	吉田町	457	504.8	90.5	85.5	95.8	▽▽
	川根本町	230	238.9	96.3	89.2	103.9	▽
西部	磐田市	3773	3729.3	101.2	99.4	102.9	▲
	掛川市	1861	1992.9	93.4	90.9	95.9	▽▽
	袋井市	1741	1813.1	96.0	93.4	98.7	▽▽
	御前崎市	707	758.5	93.2	89.2	97.4	▽▽
	菊川市	821	899.0	91.3	87.6	95.2	▽▽
	森町	346	363.7	95.1	89.4	101.3	▽
	湖西市	1413	1425.1	99.2	96.3	102.1	▽
静岡市		11601	11536.3	100.6	98.7	102.4	▲
	静岡市葵区	3855	3926.7	98.2	96.5	99.9	▽▽
	静岡市駿河区	3218	3142.2	102.4	100.5	104.3	▲▲
	静岡市清水区	4528	4467.5	101.4	99.8	103.0	▲
浜松市		12543	12291.7	102.0	100.3	103.8	▲▲
	浜松市中区	3305	3291.5	100.4	98.5	102.3	▲
	浜松市東区	1835	1797.7	102.1	99.5	104.7	▲
	浜松市西区	2011	1927.9	104.3	101.9	106.8	▲▲
	浜松市南区	1628	1568.2	103.8	101.1	106.6	▲▲
	浜松市北区	1458	1443.2	101.0	98.2	103.9	▲
	浜松市浜北区	1699	1659.8	102.4	99.7	105.1	▲
	浜松市天竜区	607	603.4	100.6	96.2	105.2	▲

標準化該当比は、静岡県全体の結果（基準）と当該市町の結果を比較した値である。

標準化該当比は、静岡県全体を100（基準）としているため、当該市町の標準化該当比が100より大きい場合、当該市町の該当者出現率は静岡県全体よりも高く、100より小さい場合、静岡県全体より低いことを示す。

結果：▽▽有意に低い，▽ 低いが有意でない，▲ 高いが有意でない，▲▲ 有意に高い

糖尿病有病者（男性：平成27年）40歳～64歳

保健所単位	市町	該当者数	期待者数	該当比	信頼区間 下限値	信頼区間 上限値	結果
賀茂	下田市	105	96.9	108.3	90.4	129.7	▲
	東伊豆町	62	60.9	101.8	80.4	128.9	▲
	河津町	40	37.9	105.7	78.8	141.6	▲
	南伊豆町	48	45.6	105.3	80.7	137.4	▲
	松崎町	34	40.1	84.7	61.5	116.6	▽
	西伊豆町	52	43.3	120.2	93.2	154.9	▲
熱海	熱海市	158	133.2	118.6	102.6	137.3	▲▲
	伊東市	318	309.9	102.6	92.6	113.8	▲
東部	沼津市	1116	1046.3	106.7	101.0	112.6	▲▲
	三島市	550	518.8	106.0	98.0	114.6	▲
	裾野市	215	219.6	97.9	86.3	111.1	▽
	伊豆市	222	182.9	121.4	107.4	137.2	▲▲
	伊豆の国市	306	262.1	116.7	105.1	129.6	▲▲
	函南町	189	183.5	103.0	90.0	117.8	▲
	清水町	179	162.6	110.1	95.8	126.4	▲
	長泉町	191	189.5	100.8	88.1	115.3	▲
御殿場	御殿場市	412	346.2	119.0	108.8	130.2	▲▲
	小山町	86	76.8	111.9	91.8	136.5	▲
富士	富士宮市	805	781.8	103.0	96.6	109.8	▲
	富士市	1509	1439.9	104.8	100.1	109.8	▲▲
中部	島田市	581	605.8	95.9	88.9	103.5	▽
	焼津市	821	814.7	100.8	94.6	107.4	▲
	藤枝市	816	901.2	90.5	84.9	96.5	▽▽
	牧之原市	260	260.0	100.0	89.2	112.1	▲
	吉田町	192	171.8	111.8	97.9	127.7	▲
	川根本町	34	48.9	69.5	50.3	96.0	▽▽
西部	磐田市	1056	1105.9	95.5	90.3	101.0	▽
	掛川市	604	611.5	98.8	91.7	106.4	▽
	袋井市	541	509.2	106.2	98.2	115.0	▲
	御前崎市	145	160.2	90.5	77.5	105.6	▽
	菊川市	189	245.5	77.0	67.2	88.2	▽▽
	森町	104	120.7	86.2	71.8	103.4	▽
	湖西市	303	309.1	98.0	88.1	109.0	▽
静岡市		3862	3860.0	100.1	96.9	103.3	▲
	静岡市葵区	1436	1401.1	102.5	97.7	107.5	▲
	静岡市駿河区	1075	1070.4	100.4	95.0	106.1	▲
	静岡市清水区	1351	1388.4	97.3	92.6	102.2	▽
浜松市		4586	4788.7	95.8	93.0	98.6	▽▽
	浜松市中区	1367	1395.1	98.0	93.3	102.9	▽
	浜松市東区	713	753.5	94.6	88.3	101.4	▽
	浜松市西区	682	694.8	98.2	91.5	105.3	▽
	浜松市南区	616	604.8	101.8	94.6	109.7	▲
	浜松市北区	489	527.4	92.7	85.3	100.8	▽
	浜松市浜北区	530	606.1	87.4	80.7	94.8	▽▽
	浜松市天竜区	189	206.9	91.3	79.8	104.5	▽

標準化該当比は、静岡県全体の結果（基準）と当該市町の結果を比較した値である。

標準化該当比は、静岡県全体を100（基準）としているため、当該市町の標準化該当比が100より大きい場合、当該市町の該当者出現率は静岡県全体よりも高く、100より小さい場合、静岡県全体より低いことを示す。

結果：▽▽有意に低い，▽ 低いが有意でない，▲ 高いが有意でない，▲▲ 有意に高い

糖尿病有病者（男性：平成27年）65歳～74歳

保健所単位	市町	該当者数	期待者数	該当比	信頼区間 下限値	信頼区間 上限値	結果
賀茂	下田市	84	101.8	82.5	67.8	100.5	▽
	東伊豆町	74	81.1	91.3	74.2	112.3	▽
	河津町	29	40.6	71.4	50.9	100.2	▽
	南伊豆町	50	58.2	85.9	66.6	110.7	▽
	松崎町	37	40.0	92.4	68.9	123.9	▽
	西伊豆町	50	59.8	83.6	64.8	107.8	▽
熱海	熱海市	207	157.9	131.1	116.5	147.5	▲▲
	伊東市	565	549.4	102.8	95.6	110.6	▲
東部	沼津市	979	901.5	108.6	102.8	114.7	▲▲
	三島市	586	558.1	105.0	97.8	112.8	▲
	裾野市	274	277.6	98.7	88.7	109.7	▽
	伊豆市	239	205.1	116.6	104.2	130.3	▲▲
	伊豆の国市	328	311.6	105.3	95.6	115.9	▲
	函南町	162	189.5	85.5	74.3	98.4	▽▽
	清水町	151	135.3	111.6	96.9	128.5	▲
	長泉町	152	166.6	91.3	79.0	105.4	▽
御殿場	御殿場市	426	362.3	117.6	108.2	127.8	▲▲
	小山町	115	100.3	114.6	97.5	134.7	▲
富士	富士宮市	639	604.9	105.6	98.7	113.1	▲
	富士市	1019	1094.2	93.1	88.2	98.3	▽▽
中部	島田市	448	463.3	96.7	89.0	105.1	▽
	焼津市	730	679.2	107.5	100.9	114.5	▲▲
	藤枝市	805	886.3	90.8	85.4	96.6	▽▽
	牧之原市	186	212.6	87.5	76.7	99.7	▽▽
	吉田町	114	129.3	88.2	74.6	104.2	▽
	川根本町	54	50.0	108.1	85.1	137.2	▲
西部	磐田市	910	933.3	97.5	92.1	103.3	▽
	掛川市	464	504.8	91.9	84.7	99.7	▽▽
	袋井市	497	457.1	108.7	100.6	117.5	▲▲
	御前崎市	178	169.0	105.3	92.4	120.1	▲
	菊川市	187	218.8	85.5	75.0	97.4	▽▽
	森町	96	93.4	102.8	85.9	123.1	▲
	湖西市	341	334.7	101.9	92.7	112.0	▲
静岡市		2890	2839.8	101.8	98.1	105.5	▲
	静岡市葵区	1020	987.5	103.3	97.9	109.0	▲
	静岡市駿河区	825	762.2	108.2	102.0	114.9	▲▲
	静岡市清水区	1045	1090.1	95.9	90.9	101.1	▽
浜松市		2968	3066.6	96.8	93.3	100.3	▽
	浜松市中区	800	813.9	98.3	92.5	104.5	▽
	浜松市東区	448	455.3	98.4	90.6	106.9	▽
	浜松市西区	454	476.1	95.4	87.8	103.6	▽
	浜松市南区	393	395.6	99.4	91.0	108.5	▽
	浜松市北区	365	373.1	97.8	89.2	107.2	▽
	浜松市浜北区	381	414.9	91.8	83.9	100.5	▽
	浜松市天竜区	127	137.9	92.1	78.7	107.9	▽

標準化該当比は、静岡県全体の結果（基準）と当該市町の結果を比較した値である。

標準化該当比は、静岡県全体を100（基準）としているため、当該市町の標準化該当比が100より大きい場合、当該市町の該当者出現率は静岡県全体よりも高く、100より小さい場合、静岡県全体より低いことを示す。

結果：▽▽有意に低い，▽ 低いが有意でない，▲ 高いが有意でない，▲▲ 有意に高い

糖尿病有病者（女性：平成27年）40歳～64歳

保健所単位	市町	該当者数	期待者数	該当比	信頼区間 下限値	信頼区間 上限値	結果
賀茂	下田市	38	40.7	93.4	68.5	127.4	▽
	東伊豆町	27	25.9	104.4	72.3	150.8	▲
	河津町	16	14.8	108.3	67.2	174.5	▲
	南伊豆町	15	20.0	74.9	45.6	123.1	▽
	松崎町	10	15.4	65.1	35.4	119.8	▽
	西伊豆町	18	18.3	98.6	62.8	154.6	▽
熱海	熱海市	57	55.0	103.7	80.6	133.5	▲
	伊東市	146	142.9	102.2	87.3	119.5	▲
東部	沼津市	355	365.9	97.0	87.9	107.2	▽
	三島市	198	194.3	101.9	89.1	116.6	▲
	裾野市	100	86.1	116.1	96.0	140.4	▲
	伊豆市	94	75.7	124.2	102.2	150.9	▲▲
	伊豆の国市	102	103.2	98.8	81.8	119.3	▽
	函南町	70	60.1	116.4	92.7	146.1	▲
	清水町	64	54.4	117.7	92.7	149.3	▲
	長泉町	53	64.3	82.4	63.3	107.3	▽
御殿場	御殿場市	179	143.3	124.9	108.5	143.8	▲▲
	小山町	42	34.8	120.5	89.9	161.6	▲
富士	富士宮市	271	260.4	104.1	92.8	116.7	▲
	富士市	473	456.4	103.6	95.2	112.9	▲
中部	島田市	175	200.1	87.4	75.7	100.9	▽
	焼津市	267	244.8	109.1	97.2	122.3	▲
	藤枝市	278	313.1	88.8	79.3	99.4	▽▽
	牧之原市	86	92.3	93.2	75.8	114.4	▽
	吉田町	54	54.5	99.0	76.3	128.4	▽
	川根本町	21	17.1	122.6	81.0	185.7	▲
西部	磐田市	409	379.3	107.8	98.4	118.2	▲
	掛川市	213	238.5	89.3	78.4	101.7	▽
	袋井市	209	188.6	110.8	97.3	126.3	▲
	御前崎市	79	69.7	113.3	91.5	140.3	▲
	菊川市	89	98.4	90.5	73.9	110.7	▽
	森町	44	45.6	96.5	72.3	128.7	▽
	湖西市	136	116.1	117.1	99.6	137.8	▲
静岡市		1183	1237.4	95.6	90.2	101.2	▽
	静岡市葵区	460	458.4	100.4	92.0	109.4	▲
	静岡市駿河区	320	336.5	95.1	85.6	105.6	▽
	静岡市清水区	403	442.5	91.1	83.0	99.9	▽▽
浜松市		1464	1507.4	97.1	92.2	102.2	▽
	浜松市中区	379	433.7	87.4	79.4	96.2	▽▽
	浜松市東区	202	216.4	93.4	81.7	106.7	▽
	浜松市西区	235	226.0	104.0	91.9	117.6	▲
	浜松市南区	178	177.3	100.4	87.1	115.8	▲
	浜松市北区	193	191.0	101.1	88.2	115.8	▲
	浜松市浜北区	197	192.5	102.3	89.4	117.1	▲
	浜松市天竜区	80	70.5	113.4	91.7	140.2	▲

標準化該当比は、静岡県全体の結果（基準）と当該市町の結果を比較した値である。

標準化該当比は、静岡県全体を100（基準）としているため、当該市町の標準化該当比が100より大きい場合、当該市町の該当者出現率は静岡県全体よりも高く、100より小さい場合、静岡県全体より低いことを示す。

結果：▽▽有意に低い，▽ 低いが有意でない，▲ 高いが有意でない，▲▲ 有意に高い

糖尿病有病者（女性：平成27年）65歳～74歳

保健所単位	市町	該当者数	期待者数	該当比	信頼区間 下限値	信頼区間 上限値	結果
賀茂	下田市	39	75.5	51.7	38.1	70.1	▽▽
	東伊豆町	46	53.5	86.0	65.3	113.3	▽
	河津町	24	28.5	84.1	57.4	123.2	▽
	南伊豆町	20	37.6	53.2	34.7	81.4	▽▽
	松崎町	27	29.3	92.2	64.4	132.0	▽
	西伊豆町	39	37.4	104.3	77.5	140.2	▲
熱海	熱海市	151	136.6	110.6	95.2	128.4	▲
	伊東市	386	405.4	95.2	86.8	104.5	▽
東部	沼津市	676	650.3	103.9	97.0	111.4	▲
	三島市	381	393.3	96.9	88.2	106.4	▽
	裾野市	170	171.0	99.4	86.3	114.5	▽
	伊豆市	188	147.6	127.4	111.6	145.4	▲▲
	伊豆の国市	250	207.4	120.6	107.5	135.2	▲▲
	函南町	115	131.2	87.6	73.7	104.2	▽
	清水町	102	101.4	100.6	83.8	120.8	▲
	長泉町	135	120.5	112.0	95.6	131.1	▲
御殿場	御殿場市	296	257.1	115.1	103.6	128.0	▲▲
	小山町	78	67.4	115.6	94.0	142.3	▲
富士	富士宮市	387	375.9	103.0	93.9	113.0	▲
	富士市	609	684.0	89.0	82.7	95.8	▽▽
中部	島田市	250	283.4	88.2	78.5	99.2	▽▽
	焼津市	542	424.7	127.6	118.2	137.8	▲▲
	藤枝市	500	548.1	91.2	84.1	99.0	▽▽
	牧之原市	123	127.2	96.7	81.8	114.3	▽
	吉田町	91	74.5	122.1	100.8	147.9	▲▲
	川根本町	50	36.0	138.8	107.4	179.4	▲▲
西部	磐田市	574	552.4	103.9	96.4	112.0	▲
	掛川市	243	298.3	81.5	72.3	91.8	▽▽
	袋井市	316	269.0	117.5	106.1	130.1	▲▲
	御前崎市	130	112.7	115.3	98.2	135.5	▲
	菊川市	123	133.8	91.9	77.7	108.6	▽
	森町	52	53.8	96.7	74.7	125.1	▽
	湖西市	251	212.2	118.3	105.5	132.7	▲▲
静岡市		1629	1716.7	94.9	90.3	99.6	▽▽
	静岡市葵区	552	590.0	93.6	86.6	101.1	▽
	静岡市駿河区	450	466.3	96.5	88.6	105.2	▽
	静岡市清水区	627	660.4	94.9	88.3	102.1	▽
浜松市		1793	1832.2	97.9	93.4	102.5	▽
	浜松市中区	438	489.9	89.4	81.9	97.6	▽▽
	浜松市東区	272	269.4	101.0	90.3	112.8	▲
	浜松市西区	314	287.0	109.4	98.7	121.3	▲
	浜松市南区	234	233.8	100.1	88.7	112.8	▲
	浜松市北区	218	213.3	102.2	90.2	115.7	▲
	浜松市浜北区	251	248.3	101.1	90.0	113.5	▲
	浜松市天竜区	66	90.4	73.0	57.9	92.0	▽▽

標準化該当比は、静岡県全体の結果（基準）と当該市町の結果を比較した値である。

標準化該当比は、静岡県全体を100（基準）としているため、当該市町の標準化該当比が100より大きい場合、当該市町の該当者出現率は静岡県全体よりも高く、100より小さい場合、静岡県全体より低いことを示す。

結果：▽▽有意に低い，▽ 低いが有意でない，▲ 高いが有意でない，▲▲ 有意に高い

糖尿病予備群（男性：平成27年）40歳～64歳

保健所単位	市町	該当者数	期待者数	該当比	信頼区間 下限値	信頼区間 上限値	結果
賀茂	下田市	103	112.5	91.6	76.3	109.9	▽
	東伊豆町	72	70.6	102.0	82.1	126.7	▲
	河津町	40	43.4	92.2	68.8	123.6	▽
	南伊豆町	33	51.6	64.0	46.1	88.8	▽▽
	松崎町	39	44.9	86.9	64.6	116.8	▽
	西伊豆町	43	48.8	88.1	66.4	116.9	▽
熱海	熱海市	133	152.5	87.2	74.3	102.4	▽
	伊東市	326	354.3	92.0	83.1	101.9	▽
東部	沼津市	1128	1217.0	92.7	87.8	97.8	▽▽
	三島市	533	602.4	88.5	81.7	95.8	▽▽
	裾野市	254	255.2	99.5	88.7	111.7	▽
	伊豆市	176	206.8	85.1	74.0	97.9	▽▽
	伊豆の国市	239	302.9	78.9	70.0	89.0	▽▽
	函南町	202	214.3	94.3	82.8	107.3	▽
	清水町	174	191.8	90.7	78.8	104.4	▽
	長泉町	212	222.9	95.1	83.8	108.0	▽
御殿場	御殿場市	402	400.0	100.5	91.7	110.1	▲
	小山町	101	87.0	116.0	96.8	139.0	▲
富士	富士宮市	800	910.9	87.8	82.3	93.7	▽▽
	富士市	1453	1685.2	86.2	82.2	90.4	▽▽
中部	島田市	776	703.3	110.3	103.4	117.7	▲▲
	焼津市	992	949.1	104.5	98.7	110.7	▲
	藤枝市	990	1041.8	95.0	89.7	100.7	▽
	牧之原市	297	297.9	99.7	89.6	110.9	▽
	吉田町	226	199.6	113.2	100.3	127.8	▲▲
	川根本町	64	55.3	115.7	92.2	145.2	▲
西部	磐田市	1299	1280.8	101.4	96.5	106.6	▲
	掛川市	702	703.6	99.8	93.1	106.9	▽
	袋井市	656	587.0	111.7	104.1	119.9	▲▲
	御前崎市	175	182.8	95.7	83.3	110.0	▽
	菊川市	263	282.3	93.2	83.2	104.4	▽
	森町	167	136.2	122.7	106.7	141.0	▲▲
	湖西市	465	360.2	129.1	118.8	140.3	▲▲
静岡市		4413	4499.3	98.1	95.2	101.0	▽
	静岡市葵区	1631	1628.6	100.1	95.8	104.7	▲
	静岡市駿河区	1222	1250.4	97.7	92.8	102.9	▽
	静岡市清水区	1560	1620.3	96.3	92.0	100.7	▽
浜松市		6108	5601.8	109.0	106.3	111.8	▲▲
	浜松市中区	1773	1634.2	108.5	104.0	113.2	▲▲
	浜松市東区	907	888.7	102.1	96.1	108.4	▲
	浜松市西区	937	815.9	114.8	108.3	121.8	▲▲
	浜松市南区	807	711.9	113.4	106.4	120.8	▲▲
	浜松市北区	673	609.8	110.4	102.9	118.3	▲▲
	浜松市浜北区	742	708.5	104.7	98.0	111.9	▲
	浜松市天竜区	269	232.8	115.6	103.5	129.0	▲▲

標準化該当比は、静岡県全体の結果（基準）と当該市町の結果を比較した値である。

標準化該当比は、静岡県全体を100（基準）としているため、当該市町の標準化該当比が100より大きい場合、当該市町の該当者出現率は静岡県全体よりも高く、100より小さい場合、静岡県全体より低いことを示す。

結果：▽▽有意に低い，▽ 低いが有意でない，▲ 高いが有意でない，▲▲ 有意に高い

糖尿病予備群（男性：平成27年）65歳～74歳

保健所単位	市町	該当者数	期待者数	該当比	信頼区間 下限値	信頼区間 上限値	結果
賀茂	下田市	68	92.7	73.4	58.8	91.7	▽▽
	東伊豆町	86	73.7	116.8	96.6	141.1	▲
	河津町	24	37.0	64.8	44.4	94.5	▽▽
	南伊豆町	33	53.1	62.2	45.0	85.9	▽▽
	松崎町	27	36.3	74.5	52.3	105.9	▽
	西伊豆町	28	54.3	51.6	36.2	73.5	▽▽
熱海	熱海市	121	142.9	84.7	71.8	99.8	▽▽
	伊東市	446	497.8	89.6	82.3	97.5	▽▽
東部	沼津市	795	817.6	97.2	91.4	103.4	▽
	三島市	373	505.5	73.8	67.2	81.0	▽▽
	裾野市	237	251.8	94.1	83.8	105.7	▽
	伊豆市	166	186.2	89.1	77.5	102.5	▽
	伊豆の国市	254	282.9	89.8	80.2	100.5	▽
	函南町	165	171.8	96.1	83.6	110.4	▽
	清水町	116	122.5	94.7	80.2	111.8	▽
	長泉町	161	150.8	106.8	92.9	122.7	▲
御殿場	御殿場市	271	328.8	82.4	73.9	92.0	▽▽
	小山町	73	90.9	80.3	64.9	99.4	▽▽
富士	富士宮市	544	550.0	98.9	91.7	106.6	▽
	富士市	827	994.7	83.1	78.2	88.4	▽▽
中部	島田市	509	421.4	120.8	111.9	130.4	▲▲
	焼津市	822	616.6	133.3	125.7	141.4	▲▲
	藤枝市	790	804.3	98.2	92.3	104.5	▽
	牧之原市	251	193.8	129.5	116.2	144.4	▲▲
	吉田町	159	118.0	134.8	117.6	154.4	▲▲
	川根本町	62	45.6	136.1	109.4	169.3	▲▲
西部	磐田市	934	848.7	110.0	104.0	116.4	▲▲
	掛川市	452	460.1	98.2	90.4	106.7	▽
	袋井市	494	416.3	118.7	109.8	128.3	▲▲
	御前崎市	178	154.0	115.6	101.3	131.8	▲▲
	菊川市	165	199.4	82.7	71.9	95.2	▽▽
	森町	111	85.0	130.6	110.9	153.9	▲▲
	湖西市	336	304.3	110.4	100.4	121.5	▲▲
静岡市		2738	2582.7	106.0	102.1	110.1	▲▲
	静岡市葵区	978	898.3	108.9	103.1	115.0	▲▲
	静岡市駿河区	719	693.3	103.7	97.2	110.7	▲
	静岡市清水区	1041	991.2	105.0	99.6	110.8	▲
浜松市		2665	2789.4	95.5	91.9	99.2	▽▽
	浜松市中区	696	740.3	94.0	88.0	100.5	▽
	浜松市東区	389	413.5	94.1	86.0	102.9	▽
	浜松市西区	434	433.0	100.2	92.1	109.1	▲
	浜松市南区	375	359.4	104.3	95.3	114.3	▲
	浜松市北区	330	340.0	97.1	88.0	107.0	▽
	浜松市浜北区	331	377.6	87.7	79.4	96.7	▽▽
	浜松市天竜区	110	125.5	87.6	73.8	104.1	▽

標準化該当比は、静岡県全体の結果（基準）と当該市町の結果を比較した値である。

標準化該当比は、静岡県全体を100（基準）としているため、当該市町の標準化該当比が100より大きい場合、当該市町の該当者出現率は静岡県全体よりも高く、100より小さい場合、静岡県全体より低いことを示す。

結果：▽▽有意に低い，▽ 低いが有意でない，▲ 高いが有意でない，▲▲ 有意に高い

糖尿病予備群（女性：平成27年）40歳～64歳

保健所単位	市町	該当者数	期待者数	該当比	信頼区間 下限値	信頼区間 上限値	結果
賀茂	下田市	73	82.6	88.4	71.0	110.0	▽
	東伊豆町	63	52.7	119.6	94.8	150.9	▲
	河津町	22	29.8	73.8	49.3	110.5	▽
	南伊豆町	14	40.2	34.8	20.8	58.3	▽▽
	松崎町	22	31.0	71.0	47.4	106.3	▽
	西伊豆町	24	36.7	65.5	44.5	96.4	▽▽
熱海	熱海市	79	112.2	70.4	56.9	87.1	▽▽
	伊東市	250	290.1	86.2	76.6	97.0	▽▽
東部	沼津市	697	756.3	92.2	86.0	98.8	▽▽
	三島市	245	400.1	61.2	54.3	69.1	▽▽
	裾野市	164	175.9	93.2	80.6	107.9	▽
	伊豆市	141	153.3	92.0	78.6	107.6	▽
	伊豆の国市	162	210.7	76.9	66.3	89.1	▽▽
	函南町	98	123.5	79.4	65.6	96.0	▽▽
	清水町	95	113.3	83.9	69.1	101.8	▽
	長泉町	105	133.9	78.4	65.2	94.3	▽▽
御殿場	御殿場市	281	292.8	96.0	85.9	107.2	▽
	小山町	74	70.5	105.0	84.6	130.3	▲
富士	富士宮市	508	538.4	94.3	86.9	102.4	▽
	富士市	846	946.0	89.4	84.0	95.2	▽▽
中部	島田市	551	413.1	133.4	123.5	144.1	▲▲
	焼津市	619	504.8	122.6	114.0	131.9	▲▲
	藤枝市	522	641.6	81.4	75.0	88.2	▽▽
	牧之原市	251	188.4	133.2	118.7	149.4	▲▲
	吉田町	130	112.2	115.8	98.5	136.2	▲
	川根本町	54	34.9	154.9	121.1	198.2	▲▲
西部	磐田市	826	780.5	105.8	99.4	112.7	▲
	掛川市	524	488.8	107.2	98.9	116.1	▲
	袋井市	495	385.9	128.3	118.2	139.2	▲▲
	御前崎市	144	141.8	101.6	87.0	118.6	▲
	菊川市	182	201.5	90.3	78.6	103.8	▽
	森町	120	93.2	128.7	108.9	152.2	▲▲
	湖西市	287	239.0	120.1	107.7	133.9	▲▲
静岡市		2415	2571.2	93.9	90.2	97.7	▽▽
	静岡市葵区	933	952.1	98.0	92.3	104.0	▽
	静岡市駿河区	703	699.9	100.4	93.7	107.6	▲
	静岡市清水区	779	919.2	84.8	79.3	90.5	▽▽
浜松市		3449	3145.1	109.7	106.0	113.4	▲▲
	浜松市中区	927	911.2	101.7	95.8	108.0	▲
	浜松市東区	477	453.6	105.2	96.6	114.4	▲
	浜松市西区	530	472.8	112.1	103.5	121.4	▲▲
	浜松市南区	445	370.3	120.2	110.2	131.1	▲▲
	浜松市北区	438	394.0	111.2	101.8	121.4	▲▲
	浜松市浜北区	466	398.7	116.9	107.3	127.2	▲▲
	浜松市天竜区	166	144.5	114.9	99.6	132.6	▲

標準化該当比は、静岡県全体の結果（基準）と当該市町の結果を比較した値である。

標準化該当比は、静岡県全体を100（基準）としているため、当該市町の標準化該当比が100より大きい場合、当該市町の該当者出現率は静岡県全体よりも高く、100より小さい場合、静岡県全体より低いことを示す。

結果：▽▽有意に低い，▽ 低いが有意でない，▲ 高いが有意でない，▲▲ 有意に高い

糖尿病予備群（女性：平成27年）65歳～74歳

保健所単位	市町	該当者数	期待者数	該当比	信頼区間 下限値	信頼区間 上限値	結果
賀茂	下田市	61	121.6	50.2	39.5	63.8	▽▽
	東伊豆町	80	86.0	93.1	76.1	113.8	▽
	河津町	16	46.1	34.7	21.6	55.9	▽▽
	南伊豆町	31	60.5	51.2	36.6	71.7	▽▽
	松崎町	24	47.1	50.9	34.7	74.7	▽▽
	西伊豆町	30	60.8	49.4	35.0	69.5	▽▽
熱海	熱海市	194	218.6	88.7	78.0	101.0	▽
	伊東市	452	651.0	69.4	63.7	75.6	▽▽
東部	沼津市	1123	1044.4	107.5	102.1	113.2	▲▲
	三島市	380	630.6	60.3	54.8	66.2	▽▽
	裾野市	301	275.2	109.4	98.8	121.0	▲
	伊豆市	211	237.6	88.8	78.5	100.5	▽
	伊豆の国市	325	334.3	97.2	88.1	107.3	▽
	函南町	219	211.2	103.7	92.0	116.9	▲
	清水町	177	162.7	108.8	95.2	124.2	▲
	長泉町	195	192.8	101.1	89.0	114.9	▲
御殿場	御殿場市	285	412.0	69.2	62.1	77.1	▽▽
	小山町	73	108.3	67.4	54.3	83.7	▽▽
富士	富士宮市	558	605.5	92.1	85.5	99.4	▽▽
	富士市	893	1102.1	81.0	76.3	86.0	▽▽
中部	島田市	652	457.6	142.5	133.4	152.2	▲▲
	焼津市	1122	683.9	164.1	156.3	172.2	▲▲
	藤枝市	590	882.9	66.8	62.0	72.0	▽▽
	牧之原市	310	205.7	150.7	136.9	165.9	▲▲
	吉田町	185	120.6	153.4	135.5	173.7	▲▲
	川根本町	106	57.9	183.0	156.1	214.6	▲▲
西部	磐田市	991	892.8	111.0	105.1	117.2	▲▲
	掛川市	525	482.3	108.9	100.9	117.5	▲▲
	袋井市	556	434.7	127.9	118.9	137.6	▲▲
	御前崎市	227	182.9	124.1	110.5	139.3	▲▲
	菊川市	182	216.7	84.0	73.4	96.1	▽▽
	森町	115	87.1	132.1	112.4	155.2	▲▲
	湖西市	430	342.1	125.7	115.7	136.6	▲▲
静岡市		2861	2764.3	103.5	99.7	107.4	▲
	静岡市葵区	1036	950.2	109.0	103.3	115.0	▲▲
	静岡市駿河区	815	750.5	108.6	102.2	115.4	▲▲
	静岡市清水区	1010	1063.5	95.0	89.9	100.3	▽
浜松市		2894	2954.0	98.0	94.4	101.6	▽
	浜松市中区	767	788.7	97.2	91.3	103.6	▽
	浜松市東区	436	434.0	100.5	92.3	109.4	▲
	浜松市西区	444	462.9	95.9	88.2	104.4	▽
	浜松市南区	366	377.3	97.0	88.4	106.4	▽
	浜松市北区	357	345.0	103.5	94.2	113.6	▲
	浜松市浜北区	395	400.8	98.6	90.1	107.8	▽
	浜松市天竜区	129	145.4	88.7	75.7	104.0	▽

標準化該当比は、静岡県全体の結果（基準）と当該市町の結果を比較した値である。

標準化該当比は、静岡県全体を100（基準）としているため、当該市町の標準化該当比が100より大きい場合、当該市町の該当者出現率は静岡県全体よりも高く、100より小さい場合、静岡県全体より低いことを示す。

結果：▽▽有意に低い，▽ 低いが有意でない，▲ 高いが有意でない，▲▲ 有意に高い

習慣的喫煙者（男性：平成27年）40歳～64歳

保健所単位	市町	該当者数	期待者数	該当比	信頼区間 下限値	信頼区間 上限値	結果
賀茂	下田市	388	372.7	104.1	96.3	112.5	▲
	東伊豆町	271	238.2	113.8	104.0	124.5	▲▲
	河津町	135	140.0	96.4	84.2	110.4	▽
	南伊豆町	161	158.5	101.6	89.9	114.8	▲
	松崎町	126	131.6	95.7	83.1	110.2	▽
	西伊豆町	162	149.8	108.1	95.9	121.9	▲
熱海	熱海市	553	488.8	113.1	106.2	120.5	▲▲
	伊東市	1218	1130.5	107.7	103.2	112.5	▲▲
東部	沼津市	4439	4107.7	108.1	105.7	110.5	▲▲
	三島市	2042	2035.3	100.3	97.0	103.8	▲
	裾野市	929	869.4	106.9	101.7	112.3	▲▲
	伊豆市	715	634.4	112.7	106.6	119.2	▲▲
	伊豆の国市	1084	1005.0	107.9	103.0	112.9	▲▲
	函南町	784	731.8	107.1	101.5	113.1	▲▲
	清水町	741	679.9	109.0	103.2	115.1	▲▲
	長泉町	804	783.4	102.6	97.3	108.3	▲
御殿場	御殿場市	1530	1334.8	114.6	110.4	119.0	▲▲
	小山町	284	268.6	105.7	96.5	115.8	▲
富士	富士宮市	3529	3103.3	113.7	111.0	116.5	▲▲
	富士市	6763	5801.1	116.6	114.6	118.6	▲▲
中部	島田市	2310	2384.1	96.9	93.8	100.1	▽
	焼津市	3372	3277.2	102.9	100.3	105.6	▲▲
	藤枝市	3395	3510.1	96.7	94.2	99.3	▽▽
	牧之原市	1066	963.2	110.7	105.7	115.9	▲▲
	吉田町	741	680.0	109.0	103.1	115.2	▲▲
	川根本町	178	165.7	107.4	95.8	120.5	▲
西部	磐田市	4077	4287.5	95.1	92.8	97.4	▽▽
	掛川市	2211	2304.5	95.9	92.8	99.2	▽▽
	袋井市	1941	1937.9	100.2	96.7	103.7	▲
	御前崎市	662	585.2	113.1	106.8	119.9	▲▲
	菊川市	984	938.7	104.8	99.9	110.0	▲
	森町	404	408.8	98.8	91.4	106.8	▽
	湖西市	1191	1221.5	97.5	93.2	102.0	▽
静岡市		15053	15550.8	96.8	95.3	98.4	▽▽
	静岡市葵区	5084	5547.4	91.6	89.7	93.6	▽▽
	静岡市駿河区	4109	4321.1	95.1	92.8	97.4	▽▽
	静岡市清水区	5860	5682.3	103.1	101.2	105.1	▲▲
浜松市		17403	19266.3	90.3	89.0	91.7	▽▽
	浜松市中区	4874	5614.4	86.8	84.9	88.8	▽▽
	浜松市東区	2898	3150.4	92.0	89.4	94.7	▽▽
	浜松市西区	2474	2845.7	86.9	84.2	89.7	▽▽
	浜松市南区	2369	2495.6	94.9	92.0	98.0	▽▽
	浜松市北区	1890	2028.0	93.2	89.9	96.6	▽▽
	浜松市浜北区	2195	2443.4	89.8	86.9	92.9	▽▽
	浜松市天竜区	703	688.8	102.1	96.3	108.2	▲

標準化該当比は、静岡県全体の結果（基準）と当該市町の結果を比較した値である。

標準化該当比は、静岡県全体を100（基準）としているため、当該市町の標準化該当比が100より大きい場合、当該市町の該当者出現率は静岡県全体よりも高く、100より小さい場合、静岡県全体より低いことを示す。

結果：▽▽有意に低い，▽ 低いが有意でない，▲ 高いが有意でない，▲▲ 有意に高い

習慣的喫煙者（男性：平成27年）65歳～74歳

保健所単位	市町	該当者数	期待者数	該当比	信頼区間 下限値	信頼区間 上限値	結果
賀茂	下田市	105	110.3	95.2	80.2	113.0	▽
	東伊豆町	103	86.4	119.3	100.8	141.2	▲▲
	河津町	50	44.5	112.4	88.1	143.4	▲
	南伊豆町	69	63.6	108.5	88.1	133.7	▲
	松崎町	49	41.8	117.3	91.7	150.1	▲
	西伊豆町	68	63.7	106.8	86.5	131.9	▲
熱海	熱海市	216	163.9	131.8	117.5	147.8	▲▲
	伊東市	675	580.8	116.2	108.9	124.0	▲▲
東部	沼津市	1036	950.0	109.1	103.5	114.9	▲▲
	三島市	558	583.5	95.6	88.8	103.0	▽
	裾野市	310	292.3	106.1	96.1	117.0	▲
	伊豆市	239	218.0	109.6	98.0	122.6	▲
	伊豆の国市	363	331.4	109.5	100.1	119.9	▲▲
	函南町	203	198.4	102.3	90.5	115.6	▲
	清水町	153	141.0	108.5	94.3	124.9	▲
	長泉町	190	173.1	109.7	96.8	124.5	▲
御殿場	御殿場市	493	383.7	128.5	119.1	138.6	▲▲
	小山町	140	104.8	133.6	115.9	154.0	▲▲
富士	富士宮市	712	650.0	109.5	102.8	116.8	▲▲
	富士市	1251	1174.2	106.5	101.6	111.7	▲▲
中部	島田市	472	500.3	94.3	87.1	102.2	▽
	焼津市	728	723.9	100.6	94.4	107.2	▲
	藤枝市	846	943.7	89.6	84.4	95.2	▽▽
	牧之原市	264	234.3	112.7	101.4	125.2	▲▲
	吉田町	155	142.1	109.1	94.9	125.3	▲
	川根本町	57	54.7	104.2	82.8	131.3	▲
西部	磐田市	926	1002.4	92.4	87.3	97.8	▽▽
	掛川市	511	550.9	92.8	85.9	100.2	▽
	袋井市	482	496.3	97.1	89.7	105.1	▽
	御前崎市	222	186.3	119.2	106.3	133.6	▲▲
	菊川市	223	238.9	93.3	83.0	105.0	▽
	森町	98	100.9	97.1	81.3	116.0	▽
	湖西市	375	358.9	104.5	95.6	114.3	▲
静岡市		2958	3067.5	96.4	93.0	100.0	▽▽
	静岡市葵区	984	1067.0	92.2	87.3	97.4	▽▽
	静岡市駿河区	804	822.4	97.8	92.0	103.9	▽
	静岡市清水区	1170	1178.2	99.3	94.5	104.4	▽
浜松市		2957	3300.6	89.6	86.4	92.9	▽▽
	浜松市中区	804	876.0	91.8	86.3	97.6	▽▽
	浜松市東区	437	485.2	90.1	82.8	98.0	▽▽
	浜松市西区	439	512.0	85.7	78.8	93.3	▽▽
	浜松市南区	404	422.8	95.5	87.6	104.2	▽
	浜松市北区	361	406.6	88.8	80.9	97.4	▽▽
	浜松市浜北区	376	448.4	83.8	76.5	91.9	▽▽
	浜松市天竜区	136	149.6	90.9	78.1	105.8	▽

標準化該当比は、静岡県全体の結果（基準）と当該市町の結果を比較した値である。

標準化該当比は、静岡県全体を100（基準）としているため、当該市町の標準化該当比が100より大きい場合、当該市町の該当者出現率は静岡県全体よりも高く、100より小さい場合、静岡県全体より低いことを示す。

結果：▽▽有意に低い，▽ 低いが有意でない，▲ 高いが有意でない，▲▲ 有意に高い

習慣的喫煙者（女性：平成27年）40歳～64歳

保健所単位	市町	該当者数	期待者数	該当比	信頼区間 下限値	信頼区間 上限値	結果
賀茂	下田市	148	97.3	152.0	131.1	176.3	▲▲
	東伊豆町	98	61.3	160.0	133.5	191.7	▲▲
	河津町	41	34.0	120.6	90.5	160.7	▲
	南伊豆町	60	42.5	141.2	111.7	178.6	▲▲
	松崎町	29	33.3	87.2	61.5	123.4	▽
	西伊豆町	53	37.7	140.7	109.5	180.6	▲▲
熱海	熱海市	239	126.1	189.5	169.1	212.2	▲▲
	伊東市	612	338.0	181.1	168.7	194.3	▲▲
東部	沼津市	1269	999.7	126.9	120.8	133.4	▲▲
	三島市	552	501.5	110.1	101.9	118.9	▲▲
	裾野市	229	219.7	104.2	92.3	117.7	▲
	伊豆市	200	166.1	120.4	105.8	137.1	▲▲
	伊豆の国市	351	253.0	138.7	126.0	152.7	▲▲
	函南町	217	158.8	136.6	120.8	154.4	▲▲
	清水町	186	156.6	118.8	103.9	135.7	▲▲
	長泉町	207	187.2	110.6	97.4	125.6	▲
御殿場	御殿場市	520	364.9	142.5	131.8	154.1	▲▲
	小山町	81	80.4	100.8	82.0	123.8	▲
富士	富士宮市	1034	713.4	144.9	137.2	153.1	▲▲
	富士市	1647	1266.4	130.1	124.6	135.8	▲▲
中部	島田市	420	535.0	78.5	71.7	85.9	▽▽
	焼津市	664	694.7	95.6	89.0	102.6	▽
	藤枝市	664	856.2	77.6	72.2	83.3	▽▽
	牧之原市	209	221.5	94.4	83.0	107.3	▽
	吉田町	166	143.2	115.9	100.6	133.6	▲▲
	川根本町	25	37.5	66.6	45.6	97.2	▽▽
西部	磐田市	759	1012.5	75.0	70.1	80.1	▽▽
	掛川市	431	572.2	75.3	68.9	82.4	▽▽
	袋井市	404	464.2	87.0	79.4	95.4	▽▽
	御前崎市	154	156.5	98.4	84.8	114.3	▽
	菊川市	187	240.9	77.6	67.7	89.0	▽▽
	森町	86	104.4	82.3	67.3	100.8	▽
	湖西市	226	301.9	74.9	66.1	84.8	▽▽
静岡市		3575	3557.8	100.5	97.2	103.8	▲
	静岡市葵区	1143	1284.2	89.0	84.4	93.9	▽▽
	静岡市駿河区	1015	992.9	102.2	96.6	108.2	▲
	静岡市清水区	1417	1280.6	110.6	105.6	116.0	▲▲
浜松市		3381	4387.5	77.1	74.5	79.7	▽▽
	浜松市中区	1114	1323.6	84.2	79.7	88.9	▽▽
	浜松市東区	551	662.8	83.1	76.9	89.9	▽▽
	浜松市西区	448	682.9	65.6	60.1	71.7	▽▽
	浜松市南区	448	532.4	84.1	77.1	91.8	▽▽
	浜松市北区	359	493.0	72.8	66.0	80.3	▽▽
	浜松市浜北区	352	531.6	66.2	59.9	73.2	▽▽
	浜松市天竜区	109	161.2	67.6	56.4	81.0	▽▽

標準化該当比は、静岡県全体の結果（基準）と当該市町の結果を比較した値である。

標準化該当比は、静岡県全体を100（基準）としているため、当該市町の標準化該当比が100より大きい場合、当該市町の該当者出現率は静岡県全体よりも高く、100より小さい場合、静岡県全体より低いことを示す。

結果：▽▽有意に低い，▽ 低いが有意でない，▲ 高いが有意でない，▲▲ 有意に高い

習慣的喫煙者（女性：平成27年）65歳～74歳

保健所単位	市町	該当者数	期待者数	該当比	信頼区間 下限値	信頼区間 上限値	結果
賀茂	下田市	45	29.1	154.4	116.5	204.7	▲▲
	東伊豆町	28	20.3	137.9	96.3	197.6	▲
	河津町	14	10.9	128.6	77.2	214.2	▲
	南伊豆町	17	14.0	121.3	76.3	192.9	▲
	松崎町	5	10.9	45.8	19.2	109.2	▽
	西伊豆町	7	15.0	46.8	22.5	97.4	▽▽
熱海	熱海市	143	49.7	287.8	247.1	335.2	▲▲
	伊東市	340	151.7	224.2	203.3	247.2	▲▲
東部	沼津市	297	245.0	121.2	108.9	134.9	▲▲
	三島市	187	144.2	129.7	113.1	148.7	▲▲
	裾野市	67	65.2	102.8	81.5	129.8	▲
	伊豆市	63	55.8	112.9	88.8	143.5	▲
	伊豆の国市	114	79.7	143.0	119.9	170.5	▲▲
	函南町	59	50.2	117.6	91.8	150.7	▲
	清水町	43	38.3	112.2	83.9	150.2	▲
	長泉町	48	44.6	107.7	81.8	141.9	▲
御殿場	御殿場市	106	95.3	111.2	92.5	133.6	▲
	小山町	19	25.7	73.9	47.5	115.0	▽
富士	富士宮市	161	146.4	110.0	94.8	127.6	▲
	富士市	274	262.4	104.4	93.3	116.8	▲
中部	島田市	69	110.7	62.4	49.5	78.6	▽▽
	焼津市	142	168.4	84.3	71.9	98.9	▽▽
	藤枝市	145	217.2	66.7	57.0	78.2	▽▽
	牧之原市	26	50.5	51.5	35.2	75.2	▽▽
	吉田町	24	29.3	82.0	55.4	121.4	▽
	川根本町	3	13.5	22.3	7.2	68.6	▽▽
西部	磐田市	120	216.8	55.4	46.5	65.9	▽▽
	掛川市	76	114.9	66.2	53.1	82.4	▽▽
	袋井市	63	103.9	60.6	47.6	77.3	▽▽
	御前崎市	40	44.5	89.8	66.3	121.6	▽
	菊川市	25	52.0	48.0	32.6	70.8	▽▽
	森町	9	20.9	43.1	22.6	82.4	▽▽
	湖西市	43	80.9	53.1	39.6	71.3	▽▽
静岡市		729	664.4	109.7	101.9	118.0	▲▲
	静岡市葵区	223	227.2	98.1	86.6	111.2	▽
	静岡市駿河区	233	180.9	128.8	114.0	145.5	▲▲
	静岡市清水区	273	256.2	106.5	95.2	119.2	▲
浜松市		598	706.9	84.6	78.0	91.7	▽▽
	浜松市中区	236	187.7	125.8	111.4	141.9	▲▲
	浜松市東区	79	103.4	76.4	61.6	94.8	▽▽
	浜松市西区	78	111.2	70.1	56.5	87.1	▽▽
	浜松市南区	83	91.0	91.2	74.0	112.4	▽
	浜松市北区	48	82.9	57.9	43.8	76.5	▽▽
	浜松市浜北区	64	96.4	66.4	52.2	84.4	▽▽
	浜松市天竜区	10	34.2	29.2	15.8	54.1	▽▽

標準化該当比は、静岡県全体の結果（基準）と当該市町の結果を比較した値である。

標準化該当比は、静岡県全体を100（基準）としているため、当該市町の標準化該当比が100より大きい場合、当該市町の該当者出現率は静岡県全体よりも高く、100より小さい場合、静岡県全体より低いことを示す。

結果：▽▽有意に低い，▽ 低いが有意でない，▲ 高いが有意でない，▲▲ 有意に高い

Ⅲ　参考資料

Ⅲ　参考資料

1　データ範囲のチェック

番号	項目名	データタイプ	入力最小値	入力最大値	少数点以下の桁数	単位	基準範囲外※1	検査の実施※2	備考
1	身長	数字	100.0	250.0	1	cm			
2	体重	数字	20.0	250.0	1	kg			
3	ＢＭＩ	数字	10.0	100.0	1	kg/m²			
4	腹囲	数字	40.0	250.0	1	cm			
6	血圧（収縮期）	数字	60	300	0	mmHg			
7	血圧（拡張期）	数字	30	150	0	mmHg			
8	中性脂肪	数字	10	2000	0	mg/dl			
9	ＨＤＬコレステロール	数字	10	500	0	mg/dl			
10	ＬＤＬコレステロール	数字	20	1000	0	mg/dl			
11	ＧＯＴ（ＡＳＴ）	数字	0	1000	0	IU/l 37℃			
12	ＧＰＴ（ＡＬＴ）	数字	0	1000	0	IU/l 37℃			
13	γ－ＧＴ（γ－ＧＴＰ）	数字	0	1000	0	IU/l 37℃			
14	空腹時血糖	数字	20	600	0	mg/dl			
15	ＨｂＡ１ｃ	数字	3.0	20.0	1	%			
18	ヘマトクリット値	数字	0.0	100.0	1	%			
19	血色素量[ヘモグロビン値]	数字	0.0	30.0	1	g/dl			
20	赤血球数	数字	0	1000	0	万/mm³			

（表の説明）

※１　基準範囲外：健診データが入力最小値以下の場合は「L」、入力最大値以上の場合は「H」を入力する。

※２　検査の実施：健診データが未入力で検査未実施の場合は「未実施」を入力する。

［標準的な健診・保健指導プログラム【改訂版】平成25年４月厚生労働省健康局　『別紙8-3』より］

標準的な質問票

	質問項目	回答	リソース
1-3	現在、aからcの薬の使用の有無		国民健康・栄養調査（H16）の問診項目に準拠
1	a.　血圧を下げる薬	①はい ②いいえ	
2	b.　インスリン注射又は血糖を下げる薬	①はい ②いいえ	
3	c.　コレステロールを下げる薬	①はい ②いいえ	
4	医師から、脳卒中（脳出血、脳梗塞等）にかかっているといわれたり、治療を受けたことがありますか。	①はい ②いいえ	糖尿病実態調査（H14）の問診項目に準拠
5	医師から、心臓病（狭心症、心筋梗塞等）にかかっているといわれたり、治療を受けたことがありますか。	①はい ②いいえ	糖尿病実態調査（H14）の問診項目に準拠
6	医師から、慢性の腎不全にかかっているといわれたり、治療（人工透析）を受けたことがありますか。	①はい ②いいえ	糖尿病実態調査（H14）の問診項目に準拠
7	医師から、貧血といわれたことがある。	①はい ②いいえ	
8	現在、たばこを習慣的に吸っている。 （※「現在、習慣的に喫煙している者」とは、「合計100本以上、又は６ヶ月以上吸っている者」であり、最近１ヶ月間も吸っている者）	①はい ②いいえ	国民健康・栄養調査（H16）の問診項目に準拠
9	20歳の時の体重から10kg以上増加している。	①はい ②いいえ	保健指導分科会
10	1回30分以上の軽く汗をかく運動を週2日以上、1年以上実施	①はい ②いいえ	保健指導分科会
11	日常生活において歩行又は同等の身体活動を1日1時間以上実施	①はい ②いいえ	保健指導分科会
12	ほぼ同じ年齢の同性と比較して歩く速度が速い。	①はい ②いいえ	保健指導分科会
13	この1年間で体重の増減が±3kg以上あった。	①はい ②いいえ	保健指導分科会
14	人と比較して食べる速度が速い。	①速い ②ふつう ③遅い	保健指導分科会
15	就寝前の2時間以内に夕食をとることが週に3回以上ある。	①はい ②いいえ	保健指導分科会
16	夕食後に間食（３食以外の夜食）をとることが週に３回以上ある。	①はい ②いいえ	保健指導分科会
17	朝食を抜くことが週に３回以上ある。	①はい ②いいえ	保健指導分科会
18	お酒（清酒、焼酎、ビール、洋酒など）を飲む頻度	①毎日 ②時々③ほとんど飲まない（飲めない）	保健指導分科会
19	飲酒日の１日当たりの飲酒量 清酒１合（１８０ｍｌ）の目安：ビール中瓶１本（約５００ｍｌ）、焼酎３５度（８０ｍｌ）、ウイスキーダブル一杯（６０ｍｌ）、ワイン２杯（２４０ｍｌ）	①１合未満 ②１～２合未満 ③２～３合未満　④３合以上	保健指導分科会
20	睡眠で休養が十分とれている。	①はい ②いいえ	保健指導分科会
21	運動や食生活等の生活習慣を改善してみようと思いますか。	①改善するつもりはない ②改善するつもりである（概ね６か月以内） ③近いうちに（概ね１か月以内）改善するつもりであり、少しずつ始めている ④既に改善に取り組んでいる（６か月未満） ⑤既に改善に取り組んでいる（６か月以上）	保健指導分科会
22	生活習慣の改善について保健指導を受ける機会があれば、利用しますか。	①はい ②いいえ	保健指導分科会

3　指標の定義一覧

「都道府県健康増進計画改定ガイドライン（平成 19 年 4 月　厚生労働省健康局）」を参考に作成

指標	定義
メタボリックシンドローム該当者	腹囲男性 85cm 以上、女性 90cm 以上かつ 2 つ以上に該当 ①中性脂肪 150mg/dl 以上、 　または HDL コレステロール 40mg/dl 未満、 　もしくはコレステロールを下げる薬服用 ②収縮期血圧 130mmHg 以上、 　または拡張期血圧 85mmHg 以上、 　もしくは血圧を下げる薬服用 ③空腹時血糖 110mg/dl 以上、 　または HbA1c6.0 以上、 　もしくはインスリン注射または血糖を下げる薬服用
メタボリックシンドローム予備群	上記と同様で、3 項目のうち 1 つに該当するもの
肥満者	次の 3 項目に該当する者の割合をそれぞれ求める。 ①BMI25 以上で腹囲男性 85cm 以上、女性 90cm 以上 ②BMI のみ 25 以上 ③腹囲のみ男性 85cm 以上、女性 90cm 以上
糖尿病有病者（※）	空腹時血糖 126mg/dl 以上、または HbA1c6.5 以上、 もしくは、インスリン注射または血糖を下げる薬服用者
糖尿病予備群（※）	空腹時血糖 110mg/dl 以上 126mg/dl 未満、 または HbA1c6.0 以上 6.5 未満の者 ただし、インスリン注射または血糖を下げる薬服用者を除く
高血圧症有病者	収縮期血圧が 140mmHg 以上、 または拡張期血圧が 90mmHg 以上の者 もしくは、血圧を下げる薬服用者
高血圧症予備群	①収縮期血圧が 130mmHg 以上 140mmHg 未満、 　かつ拡張期血圧が 90mmHg 未満である者 ②収縮期血圧が 140mmHg 未満 　かつ拡張期血圧が 85mmHg 以上 90mmHg 未満である者 　ただし、血圧を下げる薬服用者を除く
脂質異常症有病者	中性脂肪 150mg/dl 以上、 または HDL コレステロール 40mg/dl 未満 または LDL コレステロール 140mg/dl 以上、 もしくはコレステロールを下げる薬服用者

※「都道府県健康増進計画改定ガイドライン（平成 19 年４月　厚生労働省健康局）」で用いられる糖尿病有病者及び予備群の定義では、HbA1c の表記に JDS 値が使用されている。平成 25 年度特定健診から、国際標準値（NGSP 値）に表記を統一することとなったため、本報告書ではすべて NGSP 値を使用し、糖尿病有病者及び予備群は「標準的な健診・保健指導プログラム【改訂版】」（平成 25 年４月厚生労働省健康局）p90 により上記のように定義した。

医 健 第 428 号
平成 29 年 1 月 19 日

各市町長　様
各国民健康保険組合理事長　様

静岡県健康福祉部長

平成 27 年度特定健診・特定保健指導に係る健診等データの
使用及び保険者別分析結果の公表について（依頼）

日頃、健康福祉行政の推進に御理解、御協力を賜り厚くお礼申し上げます。

さて、高齢者の医療の確保に関する法律（昭和 57 年法律第 80 号）に基づく特定健康診査及び特定保健指導（以下「特定健診等」という。）については、平成 20 年度以降、市町、国民健康保険組合等関係者の御尽力により着実に実施されていることと存じます。

既に、平成 20 年度から 26 年度の特定健診等データについては、市町単位、保健所単位及び医療保険者単位で総合的に分析・評価することにより、県民の健康づくり、生活習慣病予防対策の施策立案等に広く活用されています。

引き続き平成 27 年度の特定健診等データについても、同様の分析・評価を行い、地域の健康課題の評価及び健康教育や保健事業への活用を図りたいと考えております。

ついては、平成 27 年度特定健診等データの使用及び保険者別分析結果の公表について、下記により御回答くださるようお願いいたします。

記

1　健診等データの使用目的

静岡県では、特定健診等データを活用し、県民の健康づくり、生活習慣病予防対策を実施するための基礎資料とする。

2　健診等データの使用者の範囲

健診等データの使用者は、県の健康福祉センター、医療健康局健康増進課及び国民健康保険課並びに県が認める大学や研究所等（以下「県関係課等」という。）の職員とする。

3　使用する健診等データ

（1）　特定健診等データ管理システムにおける「FKAC167」「FKAC164」ファイルの次の項目。

①保険者（区）番号、②生年月日元号、③生年月日、④性別、⑤データ管理番号、⑥データ値

※被保険者証番号と個人番号は削除します。

※生年月日は「年度内年齢」に置き換えます。

※データ管理番号は、「FKAC167」「FKAC164」ファイルの突合に使用します。

（2）　特定健診等データ管理システムにおける「TKCA002」ファイル。（特定健診・特定保健指導実施結果総括表）

4　使用方法

データの使用について御了承いただいた市町及び国民健康保険組合の健診等データについては、静岡県国民健康保険団体連合会（以下「国保連」という。）にて一括して抽出する。

国保連から提出された「FKAC167」「FKAC164」「TKCA002」ファイルデータを、前記の健診等データ使用者のうち医療健康局健康増進課職員がとりまとめ、県関係課等の職員が分析を行う。

5　結果の公表方法

特定健診等データの分析後、「平成 27 年度特定健診・特定保健指導に係る健診等データ報告書」※として公表する他、関係資料等へ使用する。

※報告書はまとめ次第提供する予定です。

ただし、個人や世帯が特定可能となる属性については、秘匿措置を講じる。

また、分析結果の更なる活用を図るため、医療保険者別に分析を行い、保険者別分析結果（チャート）の公表を行う。（別紙４　公表例参照）

6　回答方法・期限

様　式：別紙１「健診等データの使用について（回答）」及び
　　別紙２「保険者別分析結果（チャート）の公表について（回答）」
送付先：静岡県健康増進課総合健康班
　　（住所：〒411-0801 三島市谷田 2276 静岡県総合健康センター内）
期　限：平成 29 年２月３日（金）

（参考）

特定健診等に関しては、平成 25 年 4 月に改定された「標準的な健診・保健指導プログラム【改訂版】」において、都道府県の役割として、医療保険者等の協力を得てデータの分析・評価を行い、都道府県における健康づくり施策等に反映させることとされています。（別紙３　プログラム【改訂版】P188 参照）

担　　当　健康増進課総合健康班
電話番号　０５５－９７３－７００２

担　　当　健康増進課健康増進班
電話番号　０５４－２２１－２７７９

担　　当　国民健康保険課指導･助成班
電話番号　０５４－２２１－２８３５

医 健 第 420 号
平成 29 年 1 月 17 日

各健康保険組合理事長　様
各共済組合理事（支部）長　様
全国健康保険協会静岡支部長　様

静岡県健康福祉部長

平成 27 年度特定健診に係る健診等データの使用及び
保険者別分析結果の公表について（依頼）

日頃、本県の健康福祉行政の推進に御理解、御協力を賜り厚くお礼申し上げます。

さて、高齢者の医療の確保に関する法律（昭和 57 年法律第 80 号）に基づく特定健康診査及び特定保健指導（以下「特定健診等」という。）については、平成 20 年度以降、関係者の御尽力により着実に実施されていることと存じます。

静岡県では、市町国保、国保組合、共済組合、健保組合、協会けんぽの御協力により、個人情報を削除した生のデータを集計することで、平成 20 年度から 26 年度の特定健診・特定保健指導に係る健診等データを報告書としてまとめ、各保険者において健康対策事業の企画・立案に活用いただいております。引き続き、静岡県の健康課題を明確にして、予防すべき疾病及び対象集団を明らかにし、効果的な生活習慣病予防対策に役立てていくためには、県下の全医療保険者の健診等データが不可欠です。

また、分析結果の更なる活用を図るため、医療保険者別に分析を行い、各医療保険者の御了解のもと、保険者別分析結果（チャート）の公表を検討しております。

ついては、下記により平成 27 年度の健診等データを使用することについて御了承いただき、３の提出物について、平成 29 年２月 28 日（火）までに県健康増進課総合健康班あて送付くださるようお願い申し上げます。

記

１　健診等データの使用目的

健診等データを活用し、県民の健康づくり、生活習慣病予防対策を実施するための資料とする。

２　健診等データの使用者の範囲

医療健康局健康増進課及び国民健康保険課、県の健康福祉センター、県とともに県民の健康づくりや生活習慣病予防対策を進めるためにデータ分析を行うと認める大学や研究所等の職員。

３　提出物

（１）「平成 27 年度 特定健診に係る健診等データの使用について（回答）」（別紙 1）

※健診等データを県に提出できない場合も、理由を記入の上、提出をお願いします。

（２）「平成 27 年度保険者別分析結果(チャート)の公表について（回答）」（別紙 1-2）

（３）健診等データ（別紙２）

ア　保険者番号、イ　年度内年齢、ウ　性別、エ　郵便番号、オ　データ値（改定版ｐ67 別紙 8-1 から抜粋「健診結果・質問票情報」参照）

※氏名等、個人情報データは削除してください。

※入力の注意事項については、別紙３をご参照ください。

※郵便番号は市町別の分析に使用します。

※データの保存形式は、excel、csv 又は xml としてください。

４　提出方法

「平成 27 年度特定健診に係る健診等データの使用について（回答）」（別紙 1）及び「平成 27 年度保険者別分析結果（チャート）の公表について（回答）」（別紙 1-2）は、代表者印を押印のうえ、郵送で静岡県健康増進課総合健康班（〒411-0801 三島市谷田 2276 静岡県総合健康センター内）あて送付ください。

「健診等データ」（別紙２）のファイルは、メールにて健康増進課に送付ください。

静岡県健康増進課メールアドレス:kenzou@pref.shizuoka.l（エル）g.jp

５　結果の公表等

健診等データの分析後、「平成 27 年度特定健診・特定保健指導に係る健診等データ報告書」として公表する他、健康づくり施策等の資料として使用する。

※報告書は、まとまりしだい提供させていただく予定です。

（参考）

特定健診等に関しては、平成 25 年 4 月に改定された「標準的な健診・保健指導プログラム【改訂版】」において、都道府県の役割として、医療保険者等の協力を得てデータの分析・評価を行い、都道府県における健康づくり施策等に反映させることとされています。

また、「健康診査管理指導等事業実施のための指針（平成 20 年 3 月 31 日付け健総発第 0331012 号　厚生労働省健康局総務課長通知）」では、医療保険者等で実施される健康診査の実施状況を把握・評価することを目的に、県がその効果や効率を評価し、今後における特定健康診査等の実施方法等について検討することとされております。

担　　当　健康増進課総合健康班
電話番号　０５５－９７３－７００２

担　　当　健康増進課健康増進班
電話番号　０５４－２２１－２７７９